LA PRENSA

Buenos Aires, 15 de Febrero de 1913

Dirección y Administración: Avenida de Mayo 567 al 575

16 PÁGINAS

DE LA PRENSA

AVISOS DE CARNAVAL

A RIVADAVIA 2048, SERPENTINA 20 mt., franc. 35 $ cajón de 10.000. v16

ALQUILO PIBA CARNAVAL BREACKS nuevos, sin caballos, Alsina 2362. v17

$ 3.25 CAJON SERPENTINAS DE 8 milímetros. Victoria 681.

ALIQUIDAR serpentinas, 20 metros, 9 milímetros, á $ 21 cajón. Tres Sargentos 35. v15

ALQUILAN Y VENDEN DISFRACES todas clases, Suipacha 319 y 327. Al Esprit. v26

ARTICULOS DE CARNAVAL — SE VENden serpentinas y globitos á precios de liquidación, Alsina 332. v17

A $ 11, MIL TIRAS FOSFOROS JAPOneses, carbanzos 0.85 gruesa, Belgrano 1873. v15

A LOS COMERCIANTES, POMOS, CON el 50 o/o y globitos extra á 0.70 la gruesa. "El Alba", Chacabuco 1267. v10

A LIQUIDAR TODO BARATO, SERPENtinas de todas medidas, globitos, pomos, juegos de artificio de salón y jardín, bombas hoera, etc., Victoria 582. v18

A $ 3.50 y 4.50 $ EL MIL DE SERpentinas, caretas 20 cts. la docena pomos $ 1 la caja, vende El Naciente, Rivadavia, 3610. v16

A LIQUIDAR POMOS POR MAYOR Y menor con 50 o/o de descuento, se venden, Rivadavia 1125 y Bartolomé Mitre 2275. v10

A LIQUIDAR GLOBITOS LOS MEJORES, 72 en las 100 gruesas. Serpentinas 30 metros más bonitas que nadie, Rosas y Peru, E. Mitre 1898. v15

A COMERCIANTES: POMOS BELLAS Fortunas, 50 o/o, artículos de carnaval gran surtido, calidad de precio casa Vargas, Tucumán 2402. v16

A CARLOS PELLEGRINI 354, CARETAS desde 2.10 la gruesa, inmenso surtido de todos gustos y precios, F. S. Baqués y Cía. v17

A CARLOS PELLEGRINI 334, SERPENtinas 8 milímetros, clase superior, liquidamos la pesa que queda desde $ 25 al cajón de 10.000, F. S. Baqués y Cía. v17

AVISOS DE CARNAVAL

A RIVADAVIA 2048, SERPENTINA 20 mt., franc. 35 $ cajón de 10.000. v16

ALQUILO PIBA CARNAVAL BREACKS nuevos, sin caballos, Alsina 2362. v17

$ 3.25 CAJON SERPENTINAS DE 8 milímetros. Victoria 681.

ALIQUIDAR serpentinas, 20 metros, 9 milímetros, á $ 21 cajón. Tres Sargentos 35. v15

ALQUILAN Y VENDEN DISFRACES todas clases, Suipacha 319 y 327. Al Esprit. v26

ARTICULOS DE CARNAVAL — SE VENden serpentinas y globitos á precios de liquidación, Alsina 332. v17

A $ 11, MIL TIRAS FOSFOROS JAPOneses, carbanzos 0.85 gruesa, Belgrano 1873. v15

A LOS COMERCIANTES, POMOS, CON el 50 o/o y globitos extra á 0.70 la gruesa. "El Alba", Chacabuco 1267. v10

A LIQUIDAR TODO BARATO, SERPENtinas de todas medidas, globitos, pomos, juegos de artificio de salón y jardín, bombas hoera, etc., Victoria 582. v18

A $ 3.50 y 4.50 $ EL MIL DE SERpentinas, caretas 20 cts. la docena pomos $ 1 la caja, vende El Naciente, Rivadavia, 3610. v16

A LIQUIDAR POMOS POR MAYOR Y menor con 50 o/o de descuento, se venden, Rivadavia 1125 y Bartolomé Mitre 2275. v10

A LIQUIDAR GLOBITOS LOS MEJORES, 72 en las 100 gruesas. Serpentinas 30 metros más bonitas que nadie, Rosas y Peru, E. Mitre 1898. v15

A COMERCIANTES: POMOS BELLAS Fortunas, 50 o/o, artículos de carnaval gran surtido, calidad de precio casa Vargas, Tucumán 2402. v16

A CARLOS PELLEGRINI 354, CARETAS desde 2.10 la gruesa, inmenso surtido de todos gustos y precios, F. S. Baqués y Cía. v17

A CARLOS PELLEGRINI 334, SERPENtinas 8 milímetros, clase superior, liquidamos la pesa que queda desde $ 25 al cajón de 10.000, F. S. Baqués y Cía. v17

A LA MODERNA, VISITEN LA GRAN exposición de trajes de disfraces y fantasías, para bailes, trajes artísticos y característicos para premios, últimos modelos de París, no confundan, Corrientes 3250. v18

A CARLOS PELLEGRINI 334, CARETAS de goma, los más fuertes y mejores, recién recibidos, á 80 cts. la gruesa; descuento por mayor, F. S. Baqués y Cía. v17

A CARLOS PELLEGRINI 334, SERPENtinas las más fuertes, gran rebaja de precios al millar á $ 2.30, 3.50, 4.50, 5.50 y 7, de 15 metros; 20, 25, 30 y de banderas P. S. Baqués y Cía. v17

AL PROTECTOR DE LOS POBRES. Unica casa que vende los disfraces para niños, payasos á 0.40, arrasados á $ 1.50, bailarinas á 0.80, pierrots á 1.75, diablos á 2.25, de personas mayores: dominós á $ 2.00, de nariz y manos á $ 3.50; artículos en general de carnaval más baratos que en ninguna otra parte, Charcas 3602. v19

CASA PABLO BAQUES PARERA, serpentinas de 2.50, 3.50, 4.50 el mil, globitos á 60, 90 y 1 $ gruesa, pomos finos Fortunas, confetti, pantallas, cornetas y un inmenso surtido de adornos para trajes de disfraz, gran surtido de juegos artificiales, cohetes y luces de Bengala y estrellitas, Munhé y Fujadas, Sarmiento 869. v16

A CORRIENTES 521, SERPENTINAS A 2 pesos $, 2.50 y 4.50 el mil, las mejores y más grandes. Objetos para tirar al corso, flores, ramos, pantallitas, muñecos, papel picado 0.60 el kilo, sombrillas japonesas, dominós para señoras y hombres á $ 5.50, trajes de payaso á 1.50, 1.80 y 2.50, pierrots, diablitos, osos, sombreros y adornos para trajes de fantasía. Globitos para agua á 0.80, 0.90 y 1 $ las mejores marcas. Pompas Bellas Fortunas á 0.55 y 1 $ cajas. Bombitas hoera 0.40 gruesa. Bengalitas, estrellas de colores, cohetes voladores, buscapiés, fósforos de bengala y japoneses, garbanzos y todos los artículos de carnaval con descuentos especiales por mayor. Casa Giró y Dagá, Corrientes 521. v18

A CARLOS PELLEGRINI 334, LA CASA que posee el más extenso y variado surtido y á precios los más baratos, de artículos de carnaval: serpentinas, globitos, pomos, confetti y pantallitas, galones, cordones, flecos y cuentas, diademas, brazaletes é infinidad de adornos para la cabeza, ojos, cascabeles y estrellitas, trompas é instrumentos para murgas, alfileres y resortes eléctricos, trajes para payaso y demás; gran surtido de objetos para chasco, gran variedad de fuegos artificiales, cohetes, etc., buen surtido de globos aerostáticos de formas grotescas y otros hasta 4 metros, de largo, faroles, cornetas, pelucas, barbas y bigotes, caretas, bonetes, sombreros y muchos otros, que no se detallan, como verán los que tengan el gusto de visitar la casa, P. S. Baqués y Cía. v17

BARBAS Y MELENAS PARA EL DISfraz de gaucho, especialidad de la peluquería La Prensa, Bolívar 788; precios sin competencia. v31

CARNAVAL SE VENDEN Y ALQUILAN trajes de disfraz, precios módicos, Perú 650. v16

CARNAVAL—GRAN CANTIDAD DE trajes se vende, muy lindos, precio módico. Royal Theatre, Corrientes 3355. v18

A LA MODERNA, VISITEN LA GRAN exposición de trajes de disfraz y fantasías, para bailes, trajes artísticos y característicos para premios, últimos modelos de París, no confundan, Corrientes 3250. v18

A CARLOS PELLEGRINI 334, CARETAS de goma, los más fuertes y mejores, recién recibidos, á 80 cts. la gruesa; descuento por mayor, F. S. Baqués y Cía. v17

A CARLOS PELLEGRINI, ESE SERPENtinas las más fuertes, gran rebaja de precios al millar á $ 2.30, 3.50, 4.50, 5.50 y 7, de 15 metros; 20, 25, 30 y de banderas P. S. Baqués y Cía. v17

AL PROTECTOR DE LOS POBRES. Unica casa que vende los disfraces para niños, payasos á 0.40, arrasados á $ 1.50, bailarinas á 0.80, pierrots á 1.75, diablos á 2.25, de personas mayores: dominós á $ 2.00, de nariz y manos á $ 3.50; artículos en general de carnaval más baratos que en ninguna otra parte, Charcas 3602. v19

CASA PABLO BAQUES PARERA, serpentinas de 2.50, 3.50, 4.50 el mil, globitos á 60, 90 y 1 $ gruesa, pomos finos Fortunas, confetti, pantallas, cornetas y un inmenso surtido de adornos para trajes de disfraz, gran surtido de juegos artificiales, cohetes y luces de Bengala y estrellitas, Munhé y Fujadas, Sarmiento 869. v16

A CORRIENTES 521, SERPENTINAS A 2 pesos $, 2.50 y 4.50 el mil, las mejores y más grandes. Objetos para tirar al corso, flores, ramos, pantallitas, muñecos, papel picado 0.60 el kilo, sombrillas japonesas, dominós para señoras y hombres á $ 5.50, trajes de payaso á 1.50, 1.80 y 2.50, pierrots, diablitos, osos, sombreros y adornos para trajes de fantasía. Globitos para agua á 0.80, 0.90 y 1 $ las mejores marcas. Pompas Bellas Fortunas á 0.55 y 1 $ cajas. Bombitas hoera 0.40 gruesa. Bengalitas, estrellas de colores, cohetes voladores, buscapiés, fósforos de bengala y japoneses, garbanzos y todos los artículos de carnaval con descuentos especiales por mayor. Casa Giró y Dagá, Corrientes 521. v18

A CARLOS PELLEGRINI 334, LA CASA que posee el más extenso y variado surtido y á precios los más baratos, de artículos de carnaval: serpentinas, globitos, pomos, confetti y pantallitas, galones, cordones, flecos y cuentas, diademas, brazaletes é infinidad de adornos para la cabeza, ojos, cascabeles y estrellitas, trompas é instrumentos para murgas, alfileres y resortes eléctricos, trajes para payaso y demás; gran surtido de objetos para chasco, gran variedad de fuegos artificiales, cohetes, etc., buen surtido de globos aerostáticos de formas grotescas y otros hasta 4 metros, de largo, faroles, cornetas, pelucas, barbas y bigotes, caretas, bonetes, sombreros y muchos otros, que no se detallan, como verán los que tengan el gusto de visitar la casa, P. S. Baqués y Cía. v17

BARBAS Y MELENAS PARA EL DISfraz de gaucho, especialidad de la peluquería La Prensa, Bolívar 788; precios sin competencia. v31

CARNAVAL SE VENDEN Y ALQUILAN trajes de disfraz, precios módicos, Perú 650. v16

CARNAVAL—GRAN CANTIDAD DE trajes se vende, muy lindos, precio módico. Royal Theatre, Corrientes 3355. v18

COMERCIANTES, POMOS BELLAS portezas, 50 cajones serpentinas y 10.000 gruesas globitos, se liquidan á precios ruinosos, José Lamela, Corrientes 4035. v16

CHASCO — NOVEDAD, REVOLVER DE agua para agua 40, flores para agua cada una, 24, 144 globitos, sobre 1, pomos número 1, docena 2.80, serpentinas dobles de 500 á 2.20, Callao 410, al por mayor gran descuento. v23

CARNAVAL, OCASIONES UNICAS!!! — Tienda La Exposición—Casas de todos colores, cortes de blusas, de gasa bordada, á $ 1.40; trajes para baile á 50, 60 y 70 Pesos; terciopelo de seda con ricas guarniciones. No confundan. La Exposición, en Victoria esq. Piedras. v18

DISFRACES, LOS MAS RICOS, SE VENden y se alquilan, Libertad 30. v26

DOMINOS, FIERROTE, PAYASOS Y recibos de lanilla para disfraz. Vean nuestro granalloso surtido antes de comprar en otra parte. Casa especial en guantes medios y blancos de todos clases. Canalejas y Moreno, de Miguel Sanchez á 0.50 el par. No vendemos liquidado, devuelvo el precio sin compromiso, Corrientes 3918. v25

DISFRACES, SALON PARA ALQUILAR por comodidades, en alquila, Rioja 615. v29

FLORES Y GUIAS POR MAYOR Y MEnor se venden, Paraguay, Chile. v16

GUIRALDAS, ALEGORIAS para adornos de carruajes, coches, etc., Victoria, Rosario, Bartolomé Mitre 1211. v16

GRAN FARTADA DE GLOBITOS Y PEpelitos 0.60 la gruesa, 5.50 los 100 gruesas, por docena 0.70, Lavalle 1117. v17

GLOBITOS: LA GRUESA $ 0.45.

GLOBITOS: LA GRUESA $ 0.45.

GLOBITOS CON UN CUARTITO DE agua y cuerda, la gruesa $ 0.45, Maipú 1117. v17

AVISOS PARA SEÑORAS Y SEÑORITAS

A MEDIDA MOLDES PROBADOS GRAtuitamente, Salta 479. v16

A LOS MOLDES PARISIENSES, PERU 29, Independencia 2216.

A MEDIDA, CORTAN MOLDES EN 24 horas, casa Leonor Panssens, Salta 525. v4M

A ZURCIR Y ARREGLAR TODA CLASE de ropa, Maipú 748, surcidora premiada v19

A LAS señoras, AFINO Y COMPONGO pianos.—U. Crisco, Corrientes 4521. v13m

ATENCION! LOS POSTIZOS A MALIret son los mejores y más baratos, B. Mitre 1273. v23

A LAS señoras CON UN 25 o/o MENOS que en el centro, ricos muebles y cuadros al óleo, Rivadavia 2463. v23

AL ESPRIT, SUIPACHA 319 Y 327. Gran liquidación de blusas y formas de sombrero, gorros blancos á 2.50 $ docena. v26

A LOS MOLDES SOBRE MEDIDA, SE garantiza con exactitud, se cortan, hilvanan y prueban los géneros. En contado $ 1.50. Rivadavia 2313. v23

[illegible] FOTOGRAFIAS [illegible] cabello, cejas, pelos estornudar, bombitas para ojos, barbazos, vaporizadores Bursi, 1881. v17

A LA MODERNA, VISITEN LA GRAN exposición de trajes de disfraz y fantasías, para bailes, trajes artísticos y característicos para premios, últimos modelos de París, no confundan, Corrientes 3250. v18

A LOS NOVIOS Y COMUNIONES: RETratos de última moda, precios módicos y grandes regalos, fotografía Parisiense, C. Pellegrini 752. v23f

A LAS PROFESORAS Y MAESTRAS en general, recomendamos el piano Chubert, á pagar 40 $ por mes; ocurrir San Martín 1124. — L. Sigal y Cía. v24

AL MUNDO FEMENINO: VISITEN MI mueblería, vendo á largos plazos, sin mayores requisitos. Pidan catálogo.—G. Bomchil, C. Pellegrini 457. v23

A PROFESORAS Y MAESTRAS DE ESCuelas, vendo á plazos, sin fiador, toda clase de muebles, atiendo pedidos del interesado, catálogos gratis.—S. Bomchil, C. Pellegrini 457. v23

A PROVECHEN NOVIAS! ADORNEN sus futuras casas con espléndidos muebles, sin sentir desembolso, á 10 meses de plazo.—S. Bomchil, C. Pellegrini 457. v23

A señoras y señoritas, BUENA OCAsión por lujo de familia distinguida, venden 1 riquísimo, vestidos para bailes, teatro y calle, hay riquísimos bordados, Ayacucho 1773, señora Margarita. v15

A ATENCION! RETRATOS Y POSTALES pesos á docena, con peinado gratis. En los de 12, 18, etc., regalamos uno grande con marco. Para retratos á lápiz comprimos con excelente artista pintor, Carlos Pellegrini 882. v24f

CANAS BORRANSE ADMIRABLEMENte, frasco $ 2.50, Pellegrini 144, Petit Paris. v22f

COLSES A MEDIDA, PRECIO MODICO y confecciones, surtido permanente y artículos para corseteras. Salta 881. v2m

DEPILACION COMPLETA EN UNA SEsión, sin emplear electricidad ni sustancia alguna, masajes y baños faciales, Instituto Berthier de Belleza Femenina, atendido por la doctora Berthier, Suipacha 829, consultas 1 á 5. Remitanse catálogos. v16

LA BELLEZA EN LA MANO. LA LECHE de Lirios Mascota embellece, vivifica y rejuvenece el cutis más marchito y oscuro; infalible; precio $ 2.50, Arenales 3021. v17

MODISTA SE OFRECE PARA CASA DE familia, Balcarce 1335.

MODISTA SE OFRECE PARA CASA de familia, Manuela 854. v15

MODISTA, CORTA POR FIGURIN SE ofrece, casa de familia, Sáenz Peña 864. v16

MODISTA ESTILO SASTRE PARA FAmilia, por día, se ofrece, J. P., Gaviln 636. v15

MODISTA PARA TODO CLASE DE VEStidos y moldes, precios módicos, Suipacha 1138. v23

MODISTA CONFECCIONA VESTIDOS A precios módicos, Tucumán 88, 2o. piso, izquierda. v16

MODISTA EXCELENTE, FANTASIA Y tailleur, por figurín ofrécese para casa particular, Humberto 2811. v17

MODISTA SERIA MUY PRACTICA EN fantasías, se ofrece para familias ó taller, hace toda clase de bordados en sutach, San Blas 1582, Flores.

MODISTAS: ATENCION, EL SABADO se remata la gran estrería para sombreros, Sarmiento 859, á las 2 de la tarde, por orden judicial; hasta 50.000 $ de mercaderías rebajadas á supermanera. v17

PEINADORA VA A DOMICILIO, PEINA por un peso, Charcas 868. v16

PLUMAS SE ARUDAN SE HACEN NUEvas. Dey Hnos. Junín 827, se va á domicilio. v15

POSTIZOS: CASA MIR, UNICA QUE vende postizos á $ 5, trenzas y tarabas desde 4.50, rodetes de 16 bucles á $ 5, de 20 bucles 8 á 10 $, con pelo caído hace lopos á 4 $, trenzas y rodetes 8 y tarabas 2, B. Mitre 4162. v17

NE ANUDAN, RIZAN, TIÑEN Y LIMPIAN plumas á precios módicos, Cangallo 1348. v18

Señoras! ADORNEN SU HOGAR, FACIlitamos muebles, pianos, tapicería, de gira, etc., á pagar en 18 meses, Sarmiento 1124.—L. Sigal y Cía. v24

Señoras: POSTIZOS, INMENSO SURTIdo de todas clases desde $ 5. De pelo caído se hacen postizos á $ 5, Chacabuco 982. v18

Señoras: CONFECCIONA, CORTA, HILvana, forra trajes, enseñanza del corte confección á domicilio y en casa; profesora premiada en la exposición; precios módicos, Juncal 3098.

Señoras: DIGANLE A SUS ESPOSOS que Nicolás Manso, remata el sábado 17, á las 2 de la tarde, la gran sastrería de calesas, Sarmiento 1859, 50.000 $ de pantalones y capotes. v17

Señoras: VEN EL GRAN MAGAZ LONdres, antes de comprar tomates para encamisetas, servicio de cucharitas plateadas, etc., en estuche, 10 $, cesta de provisiones, platos en estuche 12 $, par de cubiertos platos en estuche 12 $, juego de té, porcelana en estuche 10 $. Se han recibido grandes novedades en platería y cristal. El gran Magaz Londres, premios especiales para Reyes de Inglaterra, 25 de Mayo 25, Buenos Aires. Teatro 9 de Julio, 3 cuadras de Retiro. v16

VENTA DE CASAS, TERRENOS Y CAMPOS

A LARGOS PLAZOS VENDO 350.000 V. c. de terreno, Balcarce 185.—Luna.

A 60 MESES, TRIUNVIRATO Y B. Vista vendo terreno, Crespo, B. Mitre 885.

A 40 MESES EN BELGRANO VENDO terreno, Crespo, B. Mitre 885.

A 40 MENSUALIDADES EN Gral. Urquiza vendo terrenos, Crespo, B. Mitre 885.

A CONSTRUIR SIN DINERO, PAGANdo mensualmente, empresa seria, Salta 897. v21

ATENCION: CONSTRUYO CASAS EN forma de alquiler, oficina Candelaria 288. v16

A UNA CUADRA DE CABILDO, GENEral Paz y Céspedes, 10x46, vende Visconti, B. Mitre 655.

A UNA CUADRA ESTACION SAAVEdra, adequinado, Av. del Tejar 1.210 varas, vende Visconti, B. Mitre 655.

A COTTE Y RIVADAVIA, TERRENO plazos, vende Cía. Tierras, Rivadavia 767.

A 1/2 C. Av. SAENZ Y 8 DE CASEROS, vendo casa 3 piezas $ 5.500, C. G. Memoria, Junín 1282.

A DOCTINADO Y DESMONTADO VENde terreno 10x48 v., Doña Pancs y Rondeau á $ 32.50 v., tratar: Doña Pancs 1444.

A PLAZOS, VENDO TERRENO ARRENtas entre Gaspenal y Montiel, de 9 por 41 varas, precio 6 $ v. c., tratar Perú 189.

A UNA CUADRA DE RIOJA, VENDO EN 4.500 $ al contado y 5.000 á meses, 9 lote 10 contado, linda casa bien conservada, Misiones 1400, compondrá, comedor, 2 piezas, y demás detalles, frente rejas de hierro, 10 varas, fondo regular, tratar de 2 á 5, Rioja 1400, Flores, Demarco.

VENTA DE CASAS, TERRENOS Y CAMPOS

A 7 CUADRAS, CASA HERMOSA, vestíbulo, 3 piezas, 10 varas por 32, cocina, comedor, lavadero, baño, cocina y w. c., completos, mosaicos, mayólicas, pintura frente imitación piedra. Vistas de 2 á 5. Desocupada. Precio 13.500 $. v15

BARRACAS, RIVADAVIA FRENTE ANcho, vendo 4.000 v. c. F. Iarla, Cabildo 2450. v15

CASA MODERNA, 7 PIEZAS, RIO JAneiro 1247, al fondo, sin corredor.

CASA VENDO, SALA Y 3 PIEZAS, ALtos 1174. v16

CASA VENDO POR PERU A LA ALTURA Cangallo, tratar Independencia 2102. v16

CASA CUADERAS EN 30 MESES, 6½ x 30, 3 piezas, Victoria 1000. v15

CASA PARA AL NORTE EN LA CALLE Arenales: Vendemos por 150.000 $. Arturo Barros y Cía., San Martín 50. v16

CASA NUEVA, 7 PIEZAS, AMENABAR y Cabildo, $ 25.000, vendese.—Hoeffner, Paraná 287.

CASA MODERNA, JARDIN, EN ESQUIna, especial para doctor, F. Iarla, Cabildo 2450.

CASITA EN FLORES, SAN MATIAS Y Andrés Lamas, 10x24, dos piezas, 1500 cadulas; vende Visconti, B. Mitre 655.

CASA SE VENDE SALA, ESCRITORIO y tres piezas, Nicaragua 580, cuatro cuadras Palermo.

CASITA VIEJA VENDO CERCA PLAza Italia, 8x10x8, Av. de Mayo 2412, Martínez 18. v15

CASA NUEVA, 3 PIEZAS Y CUARTOS, CC. Rivadavia, 7 $ 6.000, tratar Rivadavia 2320. v17

CASA 7 PIEZAS A CUADRAS AL SUR de Rivadavia, 7 $ 6.000, tratar Rivadavia 2320. v17

CASA CALLE LAVALLEJA ALTURA del 800 vendemos $ 32.000, Santillán y Joseph, San Martín 170. v18

CASA RIVERA INDARTE ALTURA del 800, vendemos $ 20.000 á plazos, Santillán y Joseph, San Martín 170. v15

CASA COLOMBRES ALTURA DEL 700, vendemos, 20x62 varas, $ 55 vara, Santillán y Joseph, San Martín 170. v15

CASA MODERNA SE VENDE CON FAcilidades y cédulas, bulevar Díaz Vélez 858, visitarla de 9 a. m. á 5 p. m. v16

CASA VENDO, ROJAS 820, SALA, gran frente, 2 piezas, baño, etc, 5.500 $ contado y 4.500 cédulas. v10

CASA LAPRIDA ALTURA PARAGUAY, 10x36, renta 400 $, á 90 pesos la vara, tratar Córdoba 2302. v15

CASAS EN 132 MENSUALIDADES, SOciedad Argentina de Edificación, Victoria 720. v4m

CASITA, BAHIA BLANCA 1200, PARTE mensualidades, parte contado, vendemos, Santillán y Joseph, San Martín 170. v15

CASITA 2 PIEZAS, GURRUCHAGA AL tura del 1200 vendemos $ 18.000, á plazos, Santillán y Joseph, San Martín 170. v15

CASA VIRGENES ALTURA DEL 800, 3 piezas, galpón, vendemos $ 14.000, á plazos, Santillán y Joseph, San Martín 170. v15

CHACRAS PAMPA CENTRAL, SEGUnda sección, cerca de General Lagos, vendemos. Arturo Barros y Cía., San Martín 50. v16

CASA HERMOSA VENDESE, Añasco 1527, 10x45 v. c., dista 40 varas de Av. San Martín; tranvías todas direcciones; visítese; es ocasión; hoy abierta de 8 á 6.

CASA VENDO, ALTOS Y BAJOS, A UNA cuadra plaza de Flores, casa vieja independencia 709 y pico, 9 piezas, altura Portela 980 en 9.200 $. Lafuente 322.

CASA EN CABALLITO, 3 DORMITOrios y comedor, en 12.00 $, 1/2 contado y 1/2 á plazo, vendo, Caballito 833; tratar Tramway 2211.

CHACRAS AL 8200, COMODA CASA 10x42 varas sala 5, dormitorios, comedor, baño y w. c., 2 p. de servicio, detalles. A largos plazos Av. de Mayo 682.

CASA DE NEGOCIO, USPALLATA 1722 y 26, salón al frente, 8 habitaciones, comedor, cocina, pileta, baño y detalles modernos, á largos plazos. Av. de Mayo 682.

CASA REGIA, VENDESE, ESQ. RIVERA, 6 p., comedor, baño, cocina, tranvías 86, 85, 94 y 97, 23.500 $, sin corredor, Bompland 1231. v17

CASA VENDO, CONSTITUCION 4175, entre Trinidad y Tres y Marmol, de 10x41, consta de 2 piezas, etc., en 12.000 $, Victoria 885, Valentín Santa María.

CASA CALLE ESTADOS UNIDOS, ALTUra 1800, cerca Entre Ríos, 10x35 varas, siete piezas, vendemos $ 50.000, á plazos, Santillán y Joseph, San Martín 170.

CASITA CHICHE EN CAL, VIRGENES 824, un paso de Av. San Martín, con tranvías, sala, 3 piezas, etc., 15.000 $, á plazos, trato directamente, Santa Fe 3723. v17

CABILDO Y BULEVAR CIRCUNVALAción, vendemos 7.000 varas y Cabildo frente á la estación B. Mitre 3.000 varas. Arturo Barros y Cía., San Martín 50. v16

CAMPO EN SANTA FE A UNA LEGUA de la estación Clarke y 3 de Serodino, vendo 85 hectáreas, campo especial para agricultura, á plazos. Victoria 935, de 1 á 7.—Valentín Santa María.

CASA OBLIGADO AL 1000 Y PICO, 6 habitaciones, aguas corrientes, adquirido, 240 v. c., vendemos con facilidades, tratar de 2 á 4 p. m., B. Mitre 843, Rinaldi y Briozzo.

CASA VENDO EN EL CABALLITO, Avenida Cobo 1235, 6000 $, al contado y el resto en mensualidades, un terreno en Flores, Terrero y Vírgenes, y transfiero un crédito en mensualidades, por carta á M. L., Gerriti 330. v16

CENTRO DE FLORES, HERMOSO TErreno, Terrada entre Avellaneda y San Eduardo, frente á la quinta del Niño, mide 16 vs. por 33, adequinado pago, acera, gas, aguas corrientes y tranvía á todas partes, linda con edificios. Precio 33 pesos vara cuadrada. Tratar Rivadavia 6880. v15

CASA VENDO, Tramway 1930, ENTRE Boyacá con dos líneas de tranvía y Tervero $ 1/3 por 50, comedor y 5 piezas, agua semicorriente, con depósito y cañerías, dicho ramo de peso decorados, galería de material etc., en 16.500 vendo al contado ó á plazos, tratar sin corredor, Maipú 131, de 2 á 6.—Arturo Demarco.

CASA VENDO EN $ 18.000, MITAD AL contado y la otra á un año de plazo. Compuesta de ocho piezas todas de mano rial, pan adequinado pago. Para verla, calle Mitenza 2021, entre Gurruchaga y Acevedo (Villa Crespo). Tratar con el mismo dueño, Paseo de Julio 1862. v15

CASA FLAMANTE, COMPUESTA DE 9 lujosísimos departamentos, independientes, se vende al costo. Renta 20.000 $ anuales; el Norte, en el punto más alto y aristocrático de la capital á dos pasos de Santa Fe, cloacas y tranvías á la puerta, Cabrera 5088 esquina Aguero; tratar con el dueño en la misma ó en la repería, Córdoba 2974. v15

CON SOLO DOS MENSUALIDADES puede Vd. adquirir un lote lleno de árboles, á 4 cuadras de las estaciones Versalles y Villa Real; venta particular, desde pesos 23 $ á 45 al mes el lote; planos y datos á S. A. Cremona, San Martín 58, altos. v16

DOS LOTES ESQUINA SE VENDEN con facilidades de pago, parada Centenario, San Martín, Catamarca 1477, de 10 á 12 m.

DOS CASITAS NUEVAS VENDO, UNA en $ 5.500 y 6.000 la otra desocupadas, con grandes facilidades de pago, Neuquen 2591 y Neuquen 2599 entre Sud América, adequinada y Bolivia á 7 cuadras justas al Norte de la plaza de Flores, cada una tiene dos piezas, baño y dependencias, cielos rasos yeso, agua corriente, etc. Visítense de 8 á 12 m., tratar de 3 á 5, con Arturo Demarco, Maipú 131.

EN CABILDO, VENDEMOS TERRENOS en 60 meses, á 2 pesos mensualidad. Ocurrir Perú 165. v15

ESTACION DOMSELAAR, EN 30 MESES, vendemos terrenos desde 4 á 2 pesos por mes. Ocurrir Perú 165. v15

ESTACION LIBERTAD, VENDEMOS TEterrenos en 30 mensualidades, á 4 pesos por mes. Ocurrir Perú 165. v15

ESPLENDIDO TERRENO CON AGUA corriente, gas y tranvía se vende 18 $ la vara, tratar Medrano 938. v15

EN MARTINEZ, 30.000 V. C., 10 CUAdras estación, cerca Santa Fe, F. Iarla, Cabildo 2450.

ESQUINA CENTRAL, EN FLORES, SAlón, salas, vendo en mensualidades, R. Sandberg, Pergamino 150. v16

ESQUINA TERRENO Y LOTECITO lindero llegar al Once vendemos, Arturo Barros y Cía., San Martín 50. v16

EN PLENA CITY, CASA QUE RINDE 8 % neto, pudiendo dar hasta el 10 o/o, vende Montagna, 25 de Mayo 42, de 2 á 4.

EN FERRARI, VENDEMOS 1000 HECTS y 455 hects., en Pehuajó, Rodríguez Peña y Cía., Reconquista 144, de 3 á 5. v15

EN SAN ANDRES, F. C. ROSARIO, DOS petit chalets, con mil varas de terreno, vendemos $ 25.000, Santillán y Joseph, San Martín 170. v15

EN BELGRANO, LINDANDO CON EL field del football, hermoso chalet estilo inglés, vendemos $ 37.000, á plazos, Santillán y Joseph, San Martín 170. v15

EN FLORES VENDO CASA, SALA, COmedor, dormitorios y comodidades, fondo adequinado, gas, agua corriente, Malvinas 240.

EN ADROGUE PINAZO, SE TRANSFIEren 2 hectáreas de dos manzanas de terreno á 4 cuadras de la estación F. C. S. Dirigirse á Enrique Arino, Arroyo Pinazo. v16

VENTA DE CASAS, TERRENOS Y CAMPOS

EN HORQUIN 1.000.0000 de VARAS $ 0.60 la vara, 100.000 varas $ 1, 45.000 varas pesos 2.20 y 15.000 varas $ 1.50, todo con facilidades, Santillán y Joseph, San Martín 170. v15

EN VICTORIA 20.000 VARAS PARA lotear con frente á Centenario (antes Santa Fe) y al camino automóviles con dos edificios, precio $ 7 vara, Santillán y Joseph, San Martín 170. v15

EN BELGRANO, AVENIDA VERTIZ Y Juramento, frente á las barrancas, hermoso terreno, con jardín y parque, vendemos rematado. The Barbicane Co., Corrientes 354. v15

EN SAN LUIS, ESPLENDIDO CAMPO DE agricultura y ganadería, 2.500 hectáreas, departamento capital, buen negocio, barato, vendemos.—The Barbicano Co., Corrientes 354. v15

EN SAN MARTIN, VILLA BALLESTER, Belgrano, Palermo, Villa Devoto, Lanús, Adrogué, Lomas, Urquiza, etc., vendemos espléndidos lotes de terreno al contado y plazos.—The Barbicane Co., Corrientes 354. v15

EN FLORES GRUPO DE TRES CASAS, se venden á plazos, juntas ó separadas, Argerich 601, esquina única, edificada para negocio, Argerich 605 y 611, casita para novios, salita al frente, 2 dormitorios, hall, cocina, w. c., puertas cedro, patios mosaicos, agua corriente. v15

EN AVELLANEDA, 6 LOTES, EN RAMOS Mejía 6 lotes con facilidades, en la provincia de Santa Fe, Reconquista, 1.000 hectáreas campo isla, Villeta (F. C. S.), quintas de 20 mensuales, San Juan, chacras de 10 hectáreas á $ 5 mensuales. Soliciten datos á Alsina, Manuel Pobladur, Alsina 409, Teléfono 3149 Avenida. v19

EN ZARATE PARA ESPECULAR EN LOtes, espléndido lote de campo, 100 h., con 400 varas de frente las plantaciones barrancas del Paraná, á 20 cuadras de la plaza del pueblo, á 10 de la estación Larroque, id del "ferry-boat" y frigorífico Smithfield, lindando con las quintas del pueblo de Zárate y los campos del frigorífico, con población de material, 6 pótreros y una tercera parte alfalfado, se vende, ocurrir 25 de Mayo 130, escritorio 18. v15

FLORES, VARELA 715, VENDO REGIA casa 8 mensualidades, Sandberg, Azul núm. 61. v18

FLORIDA, 800 METROS ESTACION, lotes 20x45, mensualidades, F. Iarla, Cabildo 2450.

HERMOSO LUJOSO, CONFORTABLE petit hotel, Canning y Beruti, vende, tratar Beruti 1415. v15

HERMOSAS CASAS EN MENSUALIDAdes sobre terreno sólo, se venden en Floresta, calle Araujo altura 5200, Provincias Unidas, tranvía 42, combinación 45, tratar Corrientes 1756. v16

HERMOSO LOTE 20x54 vs., Murguiondo entre P. Unidas y Arcos, al lado de gran edificio con 2 líneas de tranvía al frente á $ 9.50 v. c., en 60 meses de 120 $, el resto al contado, es una ocasión, vende C. Naranjas Benitez, Victoria 630 ó Rivadavia 2788.

HERMOSA CASITA NUEVA VENDO. Olavarría 2383, construida en cal, 3 piezas, con cielos rasos, zaguancita de cemento, cocina grande y w. c., con comodidades para baño, á media cuadra de la Av. Vélez Sársfield y frente á las estaciones de F. F. C. C. de la Provincia de Bs. As. y de Sola del F. C. Sud con tranvía á todas direcciones; tiene gas; mide 10x21, barato, mitad al contado y resto á plazos, tratar Colombres 1435, de 8 á 10.

HUZAINGO, PUEBLO FLORECIENTE, vende varios terrenos Cía. Tierras, Rivadavia 767.

HUZAINGO, VENDEMOS 25.000 VARAS cuadradas sobre el ferrocarril eléctrico, Arturo Barros y Cía., San Martín 50, v16

JUNTA 2630, LACARRA 842, MEDINA 719, Remedios 2865, San Ramón 820, Quirno 815, 832 y 980, Pergamino 137, Mozart 710, Convención 2632 y otras casas vende por mensualidades A. Gombenzi, Avenida de Mayo 891 ó Rivadavia 1858, U. T. 955 (Flores). Pidan datos. v14

JUJUY 285, MODERNA, 10 PIEZAS, calle alfaltada, vendo barato, abierta de 9 á 11. v15

JOSE M. SELLANES Y Cía.

Florida 211.—U. T. 1661, Av.

En Palermo, una casa en la calle Serrano 2865. Mide 620 v. c. á una cuadra de la plaza Italia y portones de Palermo. Visítese, desocupada y abierta todo el día. Precio 52.000 $. Tiene 28.000 cédulas A; es un gran negocio. Aprovechen. v15

LOTES DE TERRENO EN VILLA DEL Parque, otros con casa, vendemos muy baratos al contado y plazos.—The Barbicano Co., Corrientes 354. v13

LA EDIFICADORA DEL CABALLITO, le vende casas con una mínima parte al contado y el resto en ciento veinte mensualidades. Nuestro sistema de venta pone al alcance de todo tener casa propia; escritorio, Planes 1048. v12m

MARTINEZ, PUEBLO DE MODA, vendo 3/4 manzanas centrales, F. Iarla, Cabildo 2450.

MORON, VENDO ESQUINA DE 3.000 varas $ 1.20 la

A LAVADERO VENDO, MUEBLES, UNICO, verdadero negocio, Moreno, $300. Vidal 2112.

A LAGUNA VENDO 3 $500, AMAZONAS 2100 2 lavar. 4 $600, Belgrano 3196. B. Aires 1536.

A LAGUNA POR SAN JUAN, ARMAZÓN 4 mts. cuero, vendo a balance $3.500 $, casa 3196. Cuero 2102.

A LAGUNA SOBRE CONSTITUCION vendo, 6 balance, cuero 2102. Vidal 1536.

A LAGUNA 12.000 $, DIARIO GARANTE, vendo, Urquiza 876.

A LAGUNA 12.000 $, DIARIO 3 mts. alquilo 320 do. 2102, contrato

A LAGUNA 6.000 $, DIARIO 130, CONTRATO, alquilo 170 vendo, Urquiza 876.

A LAGUNA CENTRAL EN UN INGENIO, 4 mts. $ 2.000, diario mayor vendo 100 $ Urquiza 876.

A LAGUNA ESQUINA 2.000 $, DIARIO 100 $ 110 vendo,

[illegible]

[illegible] 1911 [illegible]

[illegible] $ 295

[illegible] $ 125

[illegible] $ 210

[illegible] $ 130

[illegible] $ 390

[illegible] $ 395

[illegible] $ 10

[illegible] $ 15

[illegible] $ 30

[illegible] $ 30

[illegible] $ 70.—

[illegible] $ 90.—

[illegible] $ 70.—

[illegible] $ 80.—

[illegible] $ 50.—

[illegible] $ 70.—

[illegible] $ 80.—

[illegible] $ 70.—

[illegible] $ 80.—

[illegible] $ 70.—

[illegible] $ 80

ALQUILER DE CASAS Y LOCALES

ALQUILASE PARA ESCRITORIO O compañía, casa representante, Chacabuco 129, 1er. piso, izquierda.

ALQUILO CASA (ALTOS) NUEVA CON todo el confort moderno, Federico Lacroze 2489, á media cuadra de Cabildo, llaves al lado, bazar; tratar Rivadavia 926. v15

ALQUILASE UNA CASA BAJA, NUEVA, muy linda, con todas comodidades, moderna, luz eléctrica, 6 piezas 1° chica, Entre Ríos 1649, tratar en la misma. v15

ALQUILO CASA NUEVA, PAMPA 2518, 8 piezas, luz directa, 2 baños, agua corriente, lavadero, luz eléctrica, agua corriente, calefacción, $ 230, tratar altos. v16

ALQUILASE EN VILLA URQUIZA, CALLE de Olazábal y Bureli, un amplio galpón de 9x16 metros y tres piezas para familia en 70 $; tratar Rivadavia 837, escritorio. v15

ALQUILASE GRAN LOCAL APROPIADO para casa introductora, almacén por mayor ó depósito, calle Perú 1377 85, con entrada para carros, guinche eléctrico, zorras, etc., tratar Montes de Oca 927. v15

ALQUILANSE 4 CASAS BAJAS, MENDEZ de Andés 1868 al 1890, nuevas, modernas, baño, 6 piezas, agua caliente y demás comodidades, llaves en las mismas, tratar Rivadavia 844. v18

ALQUILASE CASA, RIO JANEIRO 642, en $ 130, con las siguientes comodidades: 9 piezas, cuarto de baño completo, motino con pozo semisurgente, vestíbulo y lavaderías, tratar Salguero 677. v15

A $ 220 ALQUILO ESPLENDIDA CASA, Charcas 4734, sala, comedor, 3 dormitorios, dos piezas altos, cuarto de baño, despensa, cuarto lavar, etc. Vería de 8 á 12 m.

ALQUILASE CASA EN BANFIELD, CALle Belgrano 1545, á 3 cuadras de la estación, con 4 habitaciones, gas y aguas corrientes, tratar Estados Unidos 2354, de 1 á 5 p. m. v16

ALQUILASE LINDA CASITA EN FLOres, 2 dormitorios, comedor y demás servicio, 65 $, Achával 853, frente Parque Chacabuco entre Monte y Junín; tratar Alsina 489. v15

ALQUILASE ESPLENDIDA PROPIEDAD 8 grandes habitaciones y demás dependencias y 3 más para servicio, recién pintada, Florida 830; abierta de 2 á 5 p. m.; tratar Victoria 842.

ALQUILASE CASA DE ALTOS, CON 7 habitaciones y demás comodidades, en un barrio central de Palermo, Charcas esquina Oro, llaves en la botica, tratar Rivadavia 545, de 2 á 6. v16

ALQUILASE UNA HERMOSA CASA altos de 8 amplísimas piezas en Floresta, altura Rivadavia 8200, 2 cuadras de Rivadavia y 1 de la estación Vélez Sarsfield, Bacacay 3717, tratar en los bajos. v19

ALQUILASE CASITA DE DOS PIEZAS Y cocina grande, frutales, etc., á dos cuadras del tranvía 99 y una del adoquinado en 45 $, Concordia 691 (Floresta), tratar Méjico 1521.

ALQUILASE CASA EN PALERMO RECién terminada con todas comodidades y confort, sala, vestíbulo, 4 dormitorios, inclusive el de servicio, baño, cloacas y pozo semisurgente, A. Arguibel 2116, á una cuadra de Santa Fe.

ALQUILASE HERMOSA CASA DE ALtos recién construída, compuesta sala, escritorio comedor, tres dormitorios, dos piezas para servicio, cocina, cuarto baño, dos terrazas, etc., comodidad para automóvil, 1er. piso, Rivera 1869. v19

ALQUILANSE HERMOSAS CASAS, RECién construídas, constan cada una de 6 piezas, 2 más para servicio, hall, baño, cocina y w. c., luz eléctrica y gas, Victoria 1285; tratar Victoria 842, de 9 á 11 a. m.

ALQUILASE LUJOSA CASA, TIENE vestíbulo y 6 habitaciones decoradas, amplio baño con bañadera y lavatorio, despensa, gran cocina con económica, carbonera, servicio y terraza, precio $ 240, Vera, Marmol 236. v17

ALQUILASE CASA NUEVA, ALTOS Y bajos, tiene todas comodidades, sala, escritorio, vestíbulo, 3 piezas, comedor, despensa, baño, cocina, 2 piezas y dos piezas de servicio, José María Moreno 866 al 68, media cuadra de Río IV. v17

ALQUILASE CASA NUEVA, FLAMANte, primer piso, construcción moderna, 5 habitaciones, vestíbulo, baño, dos w. c., cocina, pieza servicio, vaderías, agua caliente y fría, pileta para lavar, etc. Corrientes 4094, las llaves al 4092, tratar Piedras 442. v16

ALQUILASE LUJOSA CASA, BAJA, MOderna, con 10 habitaciones, gran comedor, 3 baños, subsuelo con entrada de servicio, y todo confort, 700 $ mensuales. Vera de 2 á 6. Independencia 1738. Tratar Moreno 2463, de 4 á 7. v15

ALQUILASE EN VILLA DEL PARQUE una casa á 3 cuadras de la estación del F. C. B. Se compone de comedor, 2 dormitorios espaciosos, pieza de servicio, cuarto de baño, w. c. y cocina, alquiler 80 $, tratar Chacabuco 145. v17

ALQUILASE REGIA MANSION JUNTA á la avenida, 11 de quince salones con balcones á la calle, 12 habitaciones interiores con hermosas decoraciones, instalación eléctrica en toda la casa, con todos sus accesorios, propia para familia, hotel ó escritorios, se hace contrata, razón en la misma, Tucumán 231. v17

ALQUILO PETIT CHALET, CASA compuesta de 4 piezas grandes, incluso comedor y 4 más servicio, con jardín y frutales, frente á la iglesia San Bernardo, Mendoza 2120, esquina Urrutia, chacra, inútil presentarse sin un buen fiador, puede visitarse de 8 á 11 y de 2 á 5, precio $30 pesos. v15

ALQUILASE BONITA CASA PARA FAmilia, primer piso, sin altos, recién pintada y empapelada, tiene 5 habitaciones, gran comedor, cuarto de baño con agua fría y caliente, para baño, lluvia y lavatorio, amplia cocina con económica, carbonera, dos piezas de servicio, gran azotea, etc., Rodríguez Peña 14, frente Tucumán 272.

ALQUILASE CASA NEGOCIO, CALLE Sarmiento 1118-20, gran local con tres habitaciones interiores, también se alquila los altos de la misma, conjuntamente ó por separado; ésta contiene once habitaciones para familia, 2 de servicio, 2 cuartos de baño, terraza piso firme y 1 de la misma, vestíbulo, instalación de luz eléctrica, gran terraza, etc. La planta baja puede verse directamente, el piso alto puede verse con una orden del Banco del Río de la Plata, por estar aun ocupada; tratar Banco del Río de la Plata, Tucumán 16. v15

ADMINISTRACION DE PROPIEDADES del Banco Español del Río de la Plata, Se alquila:

AGUERO 818—Casa moderna de 5 habitaciones, cuarto de baño, cocina y pieza para servicio.

AGUERO 820 — Casa de 6 habitaciones, cuarto de baño, cocina, instalación de luz eléctrica con artefactos. Vería de 2 á 4 p. m.

ANCHORENA 58 — A una cuadra de la plaza once de Septiembre, casa de 7 habitaciones, cuarto de baño, cocina y pieza para servicio. Vería de 2 á 4.

TACUARI 445—Casa con gran vestíbulo, sala, antesala, 5 dormitorios, cocina, cuarto de baño, 2 piezas para servicio, gran azotea y demás comodidades.

RIO JANEIRO 1320—Casa moderna de 7 habitaciones, cuarto de baño, cocina, dos piezas para servicio, gran terraza, instalación de campanillas y luz eléctrica. v15

ADMINISTRACION, COMPRA-VENTA DE propiedades de Eugenio Dumas y Cía., Victoria 372.

URUGUAY 60. Casas modernas de 4 habit. y comod. Verlas todo el día.

CORRIENTES 417 y RECONQUISTA — De 12 habit. y comod., recién pintada. Verla de 1 á 5.30.

POZOS 140—Casa nueva con ascensor, de 5 habit. y comod. Verlas de 12 á 5.

CHACABUCO 472. De 5 habit. y comod. Verla todo el día.

LORIA 25. De 4 habit. y comod. Vería de 8 á 11.30.

BOLIVAR 1428 - De 6 habit. y comod. Verla de 2 á 4.

ANDES 1649 De 5 habit y comod. Verla todo el día.

DEPARTAMENTOS

JUJUY 758 De 2 y 3 habit. y comod. Ver los todo el día.

PARANA 477 De 3 habit. y comod. Verlos todo el día.

ENTRE RIOS 645. De 2 habit. y comod. Verlos todo el día

JUJUY 839 De 4 habit y comod. Verlo todo el día.

LOCALES

CHACABUCO 439 - Local con 3 habit. y comod. Verlo de 8 á 10 y de 2 á 5.

PARANA 481—Con 1 habit. y comod. Verlo todo el día.

ADMINISTRACION DE PROPIEDADES, J. J. Cueto, San Martín 186. En alquiler lo siguiente:

FRENCH 2343 — Casa alta, de 6 piezas, cuarto de baño y dependencias, para verla todo el día.

MANSILLA 1119—Casa baja de 5 piezas, cuarto de baño, cocina y dependencias; no se vería de 1 á 5 p. m.

SANTA FE 1206—Un departamento en 1er. piso con 6 habitaciones para familia, 1 de servicio, cuarto de baño, y dependencias. Hay instalación de luz eléctrica y ascensor, para verla todo el día.

LAVALLE 1287—A un paso de los Tribunales, departamentos para escritorio en 2o. 3o. y 4o. piso, con balcones á la calle y piezas interiores para escritorios en el piso bajo y demás pisos. Hay ascensor, para verlos todo el día.

SAN MARTIN 186—Un escritorio en primer piso, para verlo todo el día.

DARREGUEIRA 2938—Chalet con jardín. Piso bajo: sala, comedor, antecomedor, cocina, pieza de servicio y dependencias. Piso alto: 5 dormitorios, cuarto de baño. En entrepiso una pieza grande. Las llaves Darregueira 2908.

BOLIVAR 649 — Local para negocio. Las llaves Bolívar 645, dept. 9.

MORENO 3816—Un departamento de cuatro piezas, 1 de servicio y dependencias. Un departamento de 3 piezas, 1 de servicio y dependencias. Dos departamentos de 2 piezas, 1 de servicio y dependencias. Las llaves en el departamento No. 2. v15

BARRACAS AL NORTE, SALOM 474, se alquila casita nueva de 3 piezas con galería. v16

CASA ESPACIOSA MODERNA SE ALquila, Méjico 1364. v16

CASITA MODERNA SE ALQUILA, DEsando entre San Nicolás - Esperanza, Mercería, 60 $. v17

ALQUILER DE CASAS Y LOCALES

CASA ALTA, CON 7 PIEZAS SE ALQUIla, Arenales 1994.

CASITA ALQUILO EN LENIERS, CORVAlan 849, alquilo 50 $. v16

CASA SE ALQUILA SANTA FE 1574, altos recién pintada y empapelada. v17

CASA SE ALQUILA, AMENABAR 2591; tratar Junín 1243. v16

CASA MODERNA, ALTOS, ALQUILASE $ 200, Pozos 604, de 9 á 12.

CASA MODERNA, ALTOS, 6 PIEZAS SE alquila, Jujuy 87, $ 200. v16

CASA SE ALQUILA MODERNA CON todo confort, Pasco 1487. v16

CASA CORRIENTES 1762, ALQUILASE 7 piezas, todas comodidades. v16

CASA SE ALQUILA, SAN MARTIN 1170, llaves al 1200, tratar Mansilla 27. v15

CORRALON SE ALQUILA PARA 70 caballos, tratar Rioja 554. v15

CASA NUEVA SE ALQUILA, 8 PIEZAS, 2 de servicio, Paraná 358. v16

CASA ESPLENDIDA SE ALQUILA, Freyre 824, tratar Vidt 525.

CASAS SE ALQUILAN EN GENERAL Urquiza, Nahuel Huapí 5332 y 5352. v16

CASA CON TODAS COMODIDADES SE alquila, Victoria 3549. v16

CASA SE ALQUILA EN 150 $, VENEzuela 2354. v20

CASA CHICHE SE ALQUILA, ESPINOsa 2234.

CASA Y GALPON SE ALQUILA, CONEsa 901, est. Colegiales.

CASA MODERNA RECIEN CONSTRUIda alquilo, Méjico 143. v17

CASA SE ALQUILA EN FLORES, 6 piezas, baño y demás, Bogotá 2480.

CASA MODERNA ALQUILO, ENTRE Ríos 1804, tratar Brasil 1790.

CASITA 3 PIEZAS, 70 $, ALQUILO, Miró 471, tratar Humberto 1 1092. v16

CANGALLO 1169. LOCAL Y CASA, 7 piezas, alquilase. Tratar, Cangallo 721. v16

CASA ALTA MODERNA ALQUILO, 5 piezas, C. Calvo 1815, tratar Santa Fe 3589 v15

CASA DE 10 PIEZAS, CON GRANDES patios, alquilo, Tacuarí 1740, de 2 á 6. v15

CASA EN FLORES CALLE BOLIVIA 53, se alquila, las llaves enfrente 62. v16

CASITAS A $ 120 Y LOCALES A $ 100, alquílanse en el edificio Rincón 1186. v16

CASA DE ALTOS, MODERNA, CON 12 habitaciones, para familia ó escritorio, alquílase, Uruguay 680. v15

CASA ALQUILASE, 5 PIEZAS, GAS, agua corriente, baño, galería, San Eduardo 2586. v15

CENTRAL LOCAL, PERU 91, 10x12, frente próximas oficinas municipales, especial café bar v16

CASITA EN SAAVEDRA, 3 PIEZAS, Cocina, etc., á dos cuadras de la estación, Besares 3936. v16

CASA EN FLORES, 9 PIEZAS, CON TOda clase de comodidades alquilo barato, San Pedrito 249. v15

CASITA DEPARTAMENTO SE alquila, 3 piezas y demás comodidades, 70 $, Charcas 4213. v18

CASA NUEVA, CON FONDO ALQUILO, comedor y 2 piezas, Convención 124, una cuadra Río Cuarto y Av. La Plata. v15

CASA PARA FAMILIA, CON TODAS comodidades, en 150 pesos, alquilo, en Yerbal 536, tratar B. Mitre 2600. v15

CASA DE 5 PIEZAS EN $ 70, SE ALquila, Ramón L. Falcón 4071, á 1 cuadra de Rivadavia. v16

CARNICERIA INSTALADA ALQUILO, calle Centenera antes de llegar Avenida Cruz.

CASA DE ALTOS, CONSTRUCCION MOderna, departamento alquilo, Av. San Martín 1901. v17

CASA ALQUILO CON CONTRATA gran galpón para negocio, Av. San Martín y Treinta. v16

CASA MODERNA, SALA, COMEDOR Y 3 dormitorios, vestíbulo, agua corriente, se alquila en 150 pesos, Riglos 453. v16

CASA ALQUILO, 3 PIEZAS, AGUA COrriente y gas, Rafaela 3591, tratar Rioja 438.

CASA GRATIS DOY EN VILLA DEL Parque, por seis meses, tratar Montagna, 26 de Mayo 42.

CASA 4 DORMITORIOS Y COMEDOR, se alquila en 75 $, vería y tratar Varela 501, Flores. v16

CASITA SE ALQUILA DE DOS PIEzas, en Belgrano, Cramer 2643, precio 55 $, tratar Montes de Oca 231. v16

CASITA SE ALQUILA, MORELOS 383, tres piezas empapeladas, precio 60 $, tratar, Arribeños 2333, Belgrano. v17

CASITA DE 4 PIEZAS, baño y COCINA, se alquila, Santiago del Estero 2180. llaves en el almacén.

CASA DE 4 HABITACIONES CON COmodidades para negocio se alquila, calle Gravaquil 86. v18

CASA SE ALQUILA EN FLORES, 3 PIEzas y demás comodidades, calle Bolivia 1023, tratar Solís 736.

CASITA DE DOS PIEZAS Y FONDO SE alquila en 45 $, vería de 7 á 10 a. m., Tellel 5692 (Caballito). v15

CORRALON SE ALQUILA LA MITAD DE uno, cabe en 30 á 40 caballos, y 10 á 20 carros, Agüero 241. v17

CENTRAL SE ALQUILA UN DEPARTAmento de 2 piezas, w. c., cocina y cuarto de baño, en 95 $, Malpú 234.

CASA LINDA DE 4 GRANDES PIEZAS, llena de comodidades, se alquila, Herrera 1812, Barracas.

CASA SE ALQUILA SERRANO 2170, 6 habitaciones, agua corriente, fondo y demás comodidades, tratar Charcas 4620. v17

CASA SE ALQUILA LORIA 550, LLAves Belgrano 3302, tratar P. Apalategui, Fuentecito 412, U. Telef. 120, Barracas. v17

CASITA SE ALQUILA EN 80 $, PARAnay 3579, entre Ferrocarril y Dorrego, á dos pasos de S. Fe, tratar Cunning 271. v14

CASA CHICHE DE 5 PIEZAS, DECORAdas, baño y demás dependencias, alquilo, Arguibel 1291, una cuadra de Rivera. v17

CASA SE ALQUILA 3 PIEZAS MATErial y 1 de madera, mucho aire y luz, 1 cuadra de Río Cuarto, Polvorín 515. v15

CASITA CON TRES PIEZAS Y DEMAS comodidades se alquila, 70 $, Mármol 850, tratar y llaves Carlos Calvo 4250. v15

CASA PARA FAMILIA CON 4 PIEZAS, hall y jardín, se alquila en $ 130. Calle Terrero 126 (Flores). Tratar, Rivadavia 6025. v15

CORRALON PARA CABALLERIZA DE 30 caballos y 4 habitaciones para familia se alquila, calle Pichincha 960; tratar en la misma. v15

CHALET ALQUILO 90 $ A DOS CUAdras de la estación Bernal, calle Vaccarí 300, 5 piezas, baño, cocina, agua corriente, luz eléctrica. v15

CASA ALTA, MODERNA, CON TODO confort, 7 habitaciones y una de servicio, baño, agua fría y caliente, luz eléctrica, 2 w. c., se alquila, San Juan 2154. v16

CASITA INTERIOR se alquila, consta de comedor, 2 dormitorios, pieza de servicio, cocina, baños, etc., Sarmiento 2327 (antes Cuyo). v15

CASA SE ALQUILA EN BELGRANO, 2 piezas y demás comodidades, Avilés 3176, las llaves al 3179, tratar Azcuénaga 1070, precio 90 $. v15

CASA PREciosa CON 7 HABITACIOnes, servicio y demás comodidades, alquilo en 245 $, vería Valentín Gómez 374, tratar Perú 593, relojería.

CASA QUINTA 4 PIEZAS, MUCHO JARdín, se alquila á una cuadra de la estación D. M. Saavedra, Belgrano, tratar Billinghurst 2133. v16

CASA GRANDE, 10 HABITACIONES, dos baños, patios, se alquila, se prefiere al comercio, con larga contrata; tratar en la misma, Tucumán 729. v17

CASA DE 7 PIEZAS SE ALQUILA frente moderno mosáicos y sumisurgente, cuarto de baño, en 120 $, Zamudio 1033. Datos al 1038, Flores.

CASA DE ALTOS, CON COMODIDAD para negocio y familia, se alquila, en B. Mitre 865, tratar Chacabuco 78, escritorio 22. v15

COCHERIA ALQUILASE LA ESPLENdida cochería Venezuela 2243, recién construída 5 cuadras capacidad para 30 animales. Tratar Salta 459, Café Paulista. v16

CASA SE ALQUILA EN VILLA URquiza, compuesta de dos dormitorios, comedor, baño, despensa, cocina, etc., Colodrero 3130, tratar Juncal 2844. v17

CASAS DEPARTAMENTOS CONFORTAbles de siete piezas, baño, calefacción, ascensor y demás comodidades se alquilan, Rodríguez Peña 307 esquina Sarmiento.

CASA NUEVA DE ALTOS, CON 5 PIEzas, cuarto de baño, servicio y demás comodidades, se alquila, Estados Unidos 812, tratar en el 838.

CASA NUEVA DE ALTOS, DE 6 PIEZAS, cuarto de baño, dos piezas servicio y demás comodidades se alquila, Godoy Cruz 2655, entre Guemes y Santa Fe.

CASA COMODA, LUJOSA, DE 7 PIEZAS, cuarto de baño, luz eléctrica, baño y demás comodidades se alquila, Serrano 2385, á una cuadra plaza Italia.

CASITA CHICHE EN FLORES, SAN Ramón 820, se alquila 4 habitaciones, pieza servicio, baño, cocina, gas, agua corriente, en 100 pesos, tratar en la misma. v16

CASITA MODERNA, EN BANFIELD, 2 cuadras de la estación, 3 piezas, cuarto de baño, cocina, aguas corrientes, gas, etc., en 100 $ mensuales, tratar Belgrano 2780. v16

CASA BULEVAR CARLOS CALVO 4309, alquilo 130 $, consta de sala, vestíbulo 2 dormitorios, comedor, gran baño, cocina económica, agua, gas, cloacas ver y tratar todo el día. v17

ALQUILER DE CASAS Y LOCALES

CASA MAGNIFICA SE ALQUILA PARAguay 1253, tiene 8 piezas y 20 habitaciones, un petit hotel parisiense; puede visitarse de 10 á 6 todos los días, para tratar, Libertad 946. v16

CASA EN PALERMO, CALLE CARRANza 2106, esquina 3 Guatemala, con cuatro piezas, baño, pieza servicio, etc., se alquila en 160 $ por mes, tratar R. Alcorta, Sarmiento 857. v17

CASA MODERNA, RECIEN CONCLUIDA, se alquila, 2o. piso, con toda clase de comodidades, Sulpacha 362, abierto de 2 á 4. Por las llaves y tratar Bartolomé Mitre 952. v15

CASA ALQUILO MUY BUENA, RECIEN arreglada, consta de cinco piezas, mas dos de servicio; para familia sería, que no subalquile, Cerrito 867; vería de 9.30 á 11 y de 2.30 á 4.30. v17

CASA CON 8 PIEZAS, COMEDOR, cuarto de baño y dos piezas altas, casi nueva, jardín al frente y quinta al fondo, tranvías á media cuadra de Malvinas y una de Río Cuarto, se alquila, Convención 1570. Llaves Río Cuarto 1568, Alquiler 150 $.

CASA LIMA 664 al 66, SE ALQUILA, está abierta todo el día, terreno 70 varas de fondo, gran local y 7 piezas y dependencias. Referencias al lado 662. Tratar Rivadavia 1055, de 11 á 1 p. m., con J. R. Lovell. v16

CASAS NUEVAS SE ALQUILAN, JUNcal 1946|58, de 7 dormitorios, sala, antesala, escritorio, hall, vestíbulo, comedor, dos piezas servicio, dos baños, terraza con pileta lavar. Instalaciones de agua caliente y luz eléctrica, precio 370 $. v16

CASA PRECIOSA CON JARDIN, QUINTA, galerías, glorietas y demás comodidades, con grandes dormitorios y espacioso comedor, gran cocina, etc., se alquila; calle Balbastro 526, á una cuadra de Avenida La Plata, tranvía 19, en $ 110. v16

CASA ALTA SE ALQUILA, ALSINA 763, moderna y con todas comodidades, consta de sala, escritorio, comedor, 6 dormitorios, baños, dos piezas de servicio, cocina, w. c., pileta lavar en la azotea y buenos patios, puede verse de 4 á 6 p. m. y tratar Victoria 2051, de 8 á 11 a. m. v16

CANGALLO 812 ALQUILASE PARA FIN Abril, casa de hasta 10 y 20, piso juntos, sótano y recepción, gran hall, sala, antesala, galería interna, comedor, 14 piezas, 2 baños, 2 servicios más, gran cocina, despensa, 3 piezas servicio y lavadero, de 2 á 5. v17

DEPARTAMENTO MODERNO ALQUILO, Tucumán 1544.

DEPARTAMENTO ALQUILASE 100 $, Cangallo 1534.

DEPARTAMENTO ALQUILO 4 PIEZAS, $ 120, Tucumán 1539. v16

DEPARTAMENTO MUY COMODO, CON patio alquílase, Corrientes 1875. v16

DEPARTAMENTO DE 4 PIEZAS SE ALquila, B. Mitre 3714

DEPARTAMENTO MODERNO SE ALquila, Méjico 147. v17

DEPARTAMENTO COMODO ALQUILO, Andes 1052.

DEPARTAMENTO BALCON A LA CAlle, alquilo, Ayacucho 1049. v17

DEPARTAMENTO MODERNO ALQUILO, Ayacucho 1045. v17

DEPARTAMENTO ALQUILO, MUCHA luz y aire, Andes 1246. v15

DEPARTAMENTO ALQUILO, 2 PIEZAS, 55 $, Rioja 1366. v15

DEPARTAMENTOS ALQUILANSE, Rivadavia 3836. v16

DEPARTAMENTO SE ALQUILA, MEJIco 3342. v15

DEPARTAMENTO NUEVO SE ALQUIla, Salcedo 3434. v15

DEPARTAMENTOS INDEPENDIENTES, Soler 1336, 60 $. Acevedo 2327, 55. v15

DEPARTAMENTO INDEPENDIENTE, se alquila en 60 $, Serrano 1862. v17

DEPARTAMENTOS ESPACIOSOS, MOdernos, alquílanse, Cangallo 4248.

DEPARTAMENTO CON TODA CLASE de comodidades se alquila, Callao 884. v17

DEPARTAMENTO SE ALQUILA DE 3 piezas y comodidades 90 $, Garay 450. v15

DEPARTAMENTO SE ALQUILA, 7 PIEzas, Tacuarí 83, tiene 2 salas á la calle. v15

DEPARTAMENTO DE 5 PIEZAS EN edificio moderno alquílase, Talcahuano 291. v16

DEPARTAMENTO DE 2 PIEZAS grandes y demás, se alquila, Charcas 1265. v15

DEPARTAMENTO DE BUENA SALA Y dos piezas grandes 135 $, Ayacucho 929. v16

DEPARTAMENTOS DE 3 PIEZAS Y DEmás comodidades se alquilan, veríos y tratar Esmeralda 1056.

DEPARTAMENTO SE ALQUILA, VICTOria 1222, tratar Rivadavia 329, escrit. 43.

DEPARTAMENTO NUEVO MUY VENtilado, se alquila, comodidad completa, Colombres 446.

DEPARTAMENTO DE 3 PIEZAS Y DEmás comodidades se alquila, 75 $, San Juan 3827, tratar Corrientes 1723. v16

DEPARTAMENTO DE 4 HABITACIOnes, se alquila, precio 125 $, Montevideo 1019.

DEPARTAMENTO MODERNO A LA calle, con ascensor, alquilo en 130 $, 25 de Mayo 658. v15

DEPARTAMENTO 3 PIEZAS, FERRARI 839, Parque Centenario, tratar de 9 á 12 m. v17

DEPARTAMENTO MODERNO, 4 PIEZAS, lindo baño, patio luz eléctrica, alquílase, 110 $, Larrea 484.

DPTO. MODERNO A LA CALLE 4 PIEzas, alquilo 1 cuadra Constitución, B. Irigoyen 1642.

DEPARTAMENTOS MODERNOS A LA calle, con ascensor, alquílanse, Solís 615.

DEPARTAMENTOS DE DOS PIEZAS Y demás comodidades, alquilo, Rivadavia 1943.

DEPARTAMENTO DE TRES PIEZAS, agua y gas se alquila 70 pesos, Gorriti 3558, 6 p. m.

DEPARTAMENTO SE ALQUILA, 3 PIEzas, con todas comodidades independientes, Gurruchaga 2159.

DEPARTAMENTO RECIEN CONSTRUído, de 3 piezas, cuarto de servicio y demás comodidades se alquila, Charcas 1582.

DEPARTAMENTOS RECIEN CONSTRUídos, de 2 piezas, cuarto de servicio y de baño, se alquílan, Godoy Cruz 2661.

DEPARTAMENTOS A LA CALLE, CENtrales y elegantes, casa seria, se alquílan 150, 120 y 110 $, Alsina 1150. v18

DEPARTAMENTO 3 PIEZAS, baño y cocina, agua corriente, y closca, en 55 $, Muñiz 1233, tranvías 19, 44, 42 y 43. v16

DEPARTAMENTOS EXTERIORES DE 3 y 5 piezas, cuarto de servicio, baño y demás comodidades, se alquílan, Rodríguez Peña 582.

DEPARTAMENTO PLANTA BAJA, PAra consultorio médico, de cinco piezas y demás comodidades se alquila, Rodríguez Peña 582.

DOS HERMOSAS CASAS RECIEN construídas en Banfield, se alquílan, calle Castro Barros y Carlos Pellegrini, tratar en la misma. v15

DOS CASAS NUEVAS SE ALQUILAN EN Nuñez, capital, calle Nuñez 2515, 6 habitaciones, cerca de la otra, calle General Paz 3524, 4 habitaciones las dos, todas comodidades, 2 tranvías, alquiler 110 y 80 $, tratar Defensa 522. v15

EN TANDIL ALQUILO CASA POR temporada 6 mes, Sud América 333. v15

ESQUINA SE ALQUILA, VICTORIA 3.06, tratar Victoria 3899. v15

ENTRE RIOS 1187 Y S. JUAN, ALQUIlase casita nueva, 4 hab. etc.

ESPLENDIDO LOCAL SOTANO, COMOdidad para familia, alquilo, Tucumán 1642.

ESPLENDIDO PETIT HOTEL RECIEN construído se alquila 225 $. Carabobo 410.

ESQUINA EN 150 $ ALQUILO, GRAN SOtano, agua corriente, contrato, barrio progresista, San Eduardo 1699, Flores. v15

EN FLORES, CASA NUEVA, CON AGUA corriente, de cinco piezas, baño y cocina, se alquila, San Eduardo 3042. v16

EN FLORES, CASA MODERNA, ALQUIlase, Gaspar Colodrero 93, 6 habitaciones, baño, cocina y piezas servicio, tratar Maipú 220. v17

EN FLORES SE ALQUILA CASA, 4 PIEzas, baño, gas, agua corriente, decorada, nueva, como para inglesa, Bogotá 1978, tratar Yamonte 1135, esc. 11, 75 $. v16

ESPLENDIDA ESQUINA PARA CUALquier negocio, salón de 30 mts. largo, piezas, pozo semisurgente, se alquila, Venezuela y Trienta y Tres. v15

EDIFICIO NUEVO DE 5 PISOS, SE ALquila en conjunto para familias ó escritorios, calle Tucumán 1128, visitarlo de 4.30 á 6 p. m. v16

EN EL CENTRO DE FLORES, SE ALquila un hermoso chalet, estilo suizo, recién terminado, en todas las comodidades y jardín, Caracas 370. v15

EN BELGRANO SE ALQUILA CASA quinta con todas las comodidades, para 3 familias, aguas corrientes, plantas frutales, florestales, jardines, vería, tratar República de Cuetas 3930, de 8 á 12 m. v15

EN ADROGUE, SE ALQUILAN BARtas dos propiedades casas-quintas á cuadras de la estación, al lado del hotel Las Delicias, calle Espora 415-417, con todas comodidades, tratar C. Pellegrini 359. v16

EN BANFIELD SE ALQUILAN CASITAS de 4 habitaciones y demás comodidades, Yamonte 1828, llaves en el almacén de la esquina, precio 55 $, tratar Olivera, Florida 183.

EN CHIVILCOY, AMPLIO LOCAL SE alquila, 43 mts. á la plaza principal, por 23 á la calle Cevallos, formando esquina, con armazones, gran sótano y corralón, departamento de siete piezas, en los altos, tratar Moreno 738, B. As. v15

GALPON MATERIAL CERRADO ALQUIlase, Estados Unidos 1760. v15

GALPON SE ALQUILA, SAN JOSE 879. v15

ALQUILER DE CASAS Y LOCALES

GALPON SE ALQUILA, VENEZUELA 1631.

GALPON Y PIEZA JUNTO O SEPARAdos se alquila, Paraguay 2746. v15

GALPON Y DOS PIEZAS SE ALQUILAN calle Talcahuano 335.

GALPON GRANDE SE ALQUILA, VILLA Ortúzar, verlo y tratar Triunvirato 2901. v16

GRAN SALON, 9x45, ALQUILASE PARA casas de carnaval; verlo y tratar, Sarmiento 1756. v15

GALPON ALQUILO PARA TALLER, Urquiza y Agrelo, tratar Pasco 1086. v17

GALPON FRENTE A LA CALLE CARlos Calvo 1848, de 6 por 20, se alquila, tratar Chacabuco 1281.

GALPON PARA CUALQUIER INDUStria se alquila con una pieza para familia, Arenales 951. v15

HERMOSA CASA, 1er. PISO, SE ALquila, Avenida de Mayo 1022, especialmente para médico, escritorios ó familia; tratar Cuyo 1090. v16

HOTELITO ALQUILASE EN BELGRAno, cerca Cabildo, plaza y rodeado tranvías, hall, ocho habitaciones, baños, servicio, jardín, verlo de 4 á 6, Obligado 2274. v15

INDUSTRIALES: se ALQUILA CASA CON galpón y 5 piezas, Gutiérrez 2667; la casa tiene corriente eléctrica. v15

LOCAL SE ALQUILA, BOLIVAR 1438, tratar al 1440.

LOCAL CENTRAL SE ALQUILA, TUcumán 785. v15

LOCAL SAN JUAN 2128, CON GALPON alquilo, tratar Cevallos 1980. v16

LOCAL PARA BARBERIA, SE ALQUILA, Charcas 2369. v15

LOCAL SE ALQUILA EN 50 $, VICTOria 4003.

LOCAL ALQUILO 8x15 VS., SOTANO igual, dos plazas, Venezuela 1713.

LOCAL SE ALQUILA, CORDOBA 1605, v17

LOCAL AMPLIO, CON 3 PIEZAS PARA familia se alquila, Anchorena 916.

LOCAL CENTRAL, ESPACIOSO Y GRAN vidriera se alquila, Bolívar 438. v16

LOCAL PARA NEGOCIO Y FAMILIA alquilo, C. Calvo 1824, tratar S. Fe 3389. v15

LOCAL GRAN SOTANO, SE ALQUILA, c. fd. y un billar de carambola, se vende, Deán Funes 1785. v17

LOCAL ESPLENDIDO PARA IMPRENta, zapatería ó tienda, se alquila, Florida 701. v17

LINDA CASA DE 7 PIEZAS Y DEMAS comodidades, se alquila, Humboldt 2381, entre Charcas y Paraguay. v20

LOCAL CON DOS PIEZAS GRANDES, patio y todas comodidades independiente alquilo 120 $, Rioja 1147.

LOCAL MODERNO Y PIEZAS RIVADAvia 10385, frente grandes talleres de 2.000 obreros, $ 100, tratar Belgrano 1823. v17

LOCAL ESQUINA, SOTANO, VIDRIERAS, habitaciones y comodidades en 120 $, Bebedero 3000; tratar Corrientes 858. v17

LOCAL CON DOS GRANDES VIDRIERAS y comodidad para familia alquílase barato, Corrientes 4585, tratar Corrientes 3824. v16

LOCAL MODERNO PARA ESCRITORIO, depósito, sótano, portland cocina, baño, dormitorio 200 $, Chile 1318, las llaves 1320 v15

LOCAL CON GRAN SOTANO, INSTALAciones eléctricas, amplia vidriera, nuevo, alquílase, Callao 1145; en los altos darán razón.

LOCAL GRANDE, con 12 METROS, nuevo, moderno con sótano, comedor, dos dormitorios, cocina, baño, patio, etc., se alquila en barrio muy comercial, Rivera 1278, tratar Estados Unidos 2366, de 1 á 6 p. m. v15

MAR DEL PLATA, A MEDIA CUADRA del teatro Odeón, una del Bristol y dos del Club y Rambla, se alquila desde el 15 de Febrero hasta fin de la temporada, casa bien amueblada, calle Entre Ríos 1907, casi esquina Belgrano, tres dormitorios, comedor á la calle, baño, w. c., cocina, 2 piezas de servicio, carbonera, luz eléctrica, tratar en la misma ó en Buenos Aires, San Martín 76, U. T. 1815 (Avenida).—Gatti.

NEGOCIOS NUEVOS CON SOTANO SE alquilan, Tucumán 1126 y 1130, visitarlos de 11.30 á 1 p. m. v16

NEGOCIO CON SOTANO Y CASA DE faMilia, alquilo en Belgrano, Cónesa esquina Olazábal, de 8.30 á 10.30 y de 2 á 5. v15

PETIT HOTEL ALQUILASE EN BELgrano, con todas comodidades, Freyre 2183, tratar Larrea 1213.

REGIA CASA SE ALQUILA, JOSE MAria Moreno 575 y Río IV. v15

RIVADAVIA 7380 SE ALQUILAN DOS casitas altas de 4 piezas, cocina, baño y grandes balcones al frente por $ 30 familia sin chicos. v17

SALONES ALQUILO, PERU 79, PISO 1o.

SE ALQUILA CASA DE ALTOS, FRENte á la plaza, Sulpacha 711. v17

SE ALQUILA UN DEPARTAMENTO, Vehezuela 679. v16

SE ALQUILA UNA CASA CON ARMAZOnes y mostradores, Chiclana 3239. v16

SE ALQUILA CASA PARA NEGOCIO Y pieza, Moreno 1854.

SE ALQUILA CASITA, OMBU 177; tratar Caugallo 2300.

SE ALQUILA CASA, MAZA 1521, TRATAR Rivadavia 2860. v16

SE ALQUILA UN GALPON, CEVALLOS 1468. v15

SE ALQUILA UNA CASA, España 742, tratar Olavarría 1360. v15

SE ALQUILA SALON CON SOTANO Y pieza, San Juan 2785. v15

SE ALQUILAN CASAS, CHILE Y FIchincha, tratar Pichincha 695. v17

SE ALQUILA CASA CON JARDIN Y COmedo, Paraguay 4828, Palermo. v15

SE ALQUILA CASA, CARLOS CALVO 1431, tratar Andes 382. v17

SE ALQUILA UN LOCAL, VICT

A LQUILO PIEZA PARA UNO O DOS caballeros y una chica. 8 $, Belgrano 357. v16

A LQUILO HERMOSA SALA A 2 ó 3 y pieza para uno, amuebladas, casa de familia, Lima 757. v16

A LQUILANSE 2 PIEZAS AMUEBLADAS a la calle, con ó sin pensión, Carlos Pellegrini 811. v16

A LQUILO SALA Ó PIEZA A HOMBRE solo, amuebladas, Corrientes 1287, 3o. izquierda. v17

A LQUILASE PIEZA AMUEBLADA CON pensión para dos ó tres jóvenes, en casa de familia, Bernardo de Irigoyen 824. v16

A LQUILASE PIECITA, CASA MATRIMONIO, en 18 $, persona de referencia, Suipacha 811. v16

A LQUILANSE DOS PIEZAS BIEN amuebladas con pensión, luz eléctrica, sin calor, Paraná 448, 1o., dep. D. v18

A LQUILASE PIEZA AMUEBLADA Y pensión á 1 ó 2 personas, casa seria, Tucumán 526. v16

A LQUILASE LINDA, PIECITA PARA 1 hombre solo por 15 $, casa tranquila, Defensa 846.

A V. DE MAYO 1111, 3o. IZQUIERDA, alquílase piecita ó sala amuebladas, económico.

A LQUILO DOS PIEZAS SEPARADAS en 8 $ 35 y 35, Sarmiento 1446; tratar Sarmiento 1444. v17

A señor SOLO Ó PERSONAS MAYORES se alquila linda pieza sin muebles, calle Charcas 1647.

A DOS PERSONAS ALQUILO PIEZA amueblada con pensión, casa de familia, Belgrano 1880. v16

A LQUILASE SALA AMUEBLADA PARA matrimonio á 1 ó 2 caballeros, Rivadavia 2429, pasaje, entrada 7, depto. 1. v15

A LQUILO EN 25 $ PIEZA AMUEBLADA á 2 compañeros formal, casa tranquila, Córdoba, 1661. v16

A LQUILANSE DOS PIEZAS JUNTAS con ventana á la calle y una chica, separada, Estados Unidos 2762. v15

A LQUILANSE PIEZAS AMUEBLADAS con pensión á caballero y matrimonio, Perrito 881. v16

A LQUILASE A MATRIMONIO Ó CABAllero sola amueblada con pensión, Alsina 884. v15

A LQUILASE PIEZA EN CASA DE AL tas rejas eléctrica, único inquilino, Charcas 3444. v15

A LQUILASE PIEZA AMUEBLADA, comodidades, baño, Av. Mayo 1413, 2o., derecha. v16

A LQUILO PIEZA AMUEBLADA A PERsonas mayores, hay luz eléctrica y baño, precio 8 $, Suipacha 944. v16

A LQUILANSE SALA AMUEBLADA CON vidrieras, con muebles, Alsina 1719. v17

A LQUILANSE DOS LINDAS PIEZAS balcón, personas mayores, casa tranquila, Paraguay 3246. v16

A LQUILANSE 2 SALAS Á SEÑORITOS, Cuenca 1 cuadra de Rivadavia, Flores. v16

A LQUILO PIEZA ESPAÑOLA, PARA una ó dos personas, 25 de Mayo 140, dep. 6. v17

A LQUILANSE PIEZAS BIEN AMUEblada á matrimonio ó caballeros, Callao 1292, 2o. Miller. v16

A LQUILANSE LINDA PIEZA AMUEBLADA á matrimonio ó caballero, casa de familia, Córdoba 1892. v16

A LQUILASE HERMOSO DEPARTAMENto con balcones, 3 piezas, cocina y demás comodidades, Arenales 1470. v16

A LQUILO AMPLIA PIEZA PARA EScritorio ó caballero, no hay papel Moreno 1780. v16

A LQUILASE SALITA AMUEBLADA CON pensión, caballero, señorita ó matrimonio, casa familia, Carlos Calvo 849. v15

A LQUILASE PIEZA AMUEBLADA A 2 caballeros, con pensión, Reconquista 886.

A LQUILASE HABITACION REGIMENtal amueblada con pensión italiana, Paraná 349. v17

A LQUILO PIEZA AMUEBLADA A CAballeros ó matrimonio, con ó sin pensión, Chile 814.

A LQUILASE ESPLENDIDO COMEDOR y pieza para familia, Pasaje San Carlos número 68. v17

A PERSONAS DISTINGUIDAS ALQUILO sala y antesala bien amuebladas; pensión, Solís 183. v16

A LQUILO PIEZA AMUEBLADA EN 35 $ y otra en 45, casa familia, Cerrito 1054.

A LQUILASE LINDO COMEDOR, COCINA independiente, casa de familia, sin chicos, precio 50 $, Rioja 859.

A LQUILO PIEZA A señoritas CON O sin muebles, Esmeralda 663, dept. 4, bajos.

A LQUILO PIEZA A CABALLERO, CON ó sin muebles, Esmeralda 665, dept. 4, bajos.

A LQUILASE PIEZA AMUEBLADA A hombre, casa de familia; Belgrano 2367.

A LQUILASE HERMOSA PIEZA AMUEblada á persona formal, único inquilino, Rivadavia 4642, dep. 4. v16

A LQUILANSE PIEZAS CON muebles ó sin ellos, escritorios, á caballeros, se piden referencias, Tucuarí 443.

A LQUILASE HABITACION AMUEBLAda, bien ventilada, á caballero, 30 $, Victoria 3703.

A LQUILANSE SALA Y PIEZA A LA calle lujosamente amuebladas y pensión, Esmeralda 906. v17

A LQUILO SALA A CABALLERO, BIEN amueblada, luz eléctrica, casa de familia, Cerrito 1050, piso 2o. v16

A LQUILASE HERMOSA SALA Y ANtesala grandes con vidrieras, Belgrano 1 [illegible] v16

A LQUILASE PIEZA AMUEBLADA, puerta independiente, Paraná 374. v17

A LQUILANSE COMEDOR Y DOS PIEzas corridas con todas comodidades, independiente, único inquilino, Piedras 1351.

A LQUILO LINDA PIEZA AMUEBLADA con balcones, caballero, señorita, Río Bamba 1068. v16

A LQUILO PIEZA AMUEBLADA CON pensión á matrimonio ó dos caballeros 2 recibe pensionistas, Perú 891. v16

A LQUILO PIEZA CON PENSION CON todas comodidades sin hijos, casa de familia, único inquilino, Charcas 4093. v17

A LQUILANSE DOS LINDAS PIECITAS corridas, cocina independiente, Deán Funes 594.

A LQUILASE PIECITA A CABALLERO, Avenida de Mayo 776, 5o. piso, derecha. v17

A LQUILASE PIEZA BIEN AMUEBLAda en casa respetable, jardín, baño, luz eléctrica, Defensa 535.

A LQUILASE COMEDOR Y PIEZA, muebles, y pensión, familia, Rivadavia número 1187. v16

A LQUILASE, GRANDIOSA SALA, VEStíbulo, comodidad lavar, 40 $, Rivadavia 3758, piso 2o., tratar, 1002 Paraguay.

A LQUILO SALA Y 2 PIEZAS CON O SIN muebles, Talcahuano 451, primer piso, izquierda.

A LQUILASE SALA AMUEBLADA CON pensión á uno ó dos caballeros, Alsina 1219.

A LQUILASE PIEZA AMUEBLADA CON pensión para uno ó dos caballeros, casa de familia, Montevideo 26.

A LQUILO SALITA A PERSONA SERIA sola para escritorio, único inq., Rivadavia 6719, Flores. v19

A LQUILASE UNA PIEZA AMUEBLAda, en casa de corta familia, para caballero, Castelli 287. v17

A LQUILASE PIEZA CON MUEBLES Y sin otra sola, Anchorena 90, no hay papel. v15

A LQUILO DOS PIEZAS A PERSONAS mayores, precio módico, Ruta Díaz 85, 2da. Bolívar. v15

A LQUILO PIEZA PARA UNO O DOS caballeros y una chica 8 $, Belgrano 357. v16

A LQUILO HERMOSA SALA A 2 ó 3 y pieza para uno, amuebladas, casa de familia, Lima 757. v16

A LQUILANSE 2 PIEZAS AMUEBLADAS a la calle, con ó sin pensión, Carlos Pellegrini 811. v16

A LQUILO SALA Ó PIEZA A HOMBRE solo, amuebladas, Corrientes 1287, 3o. izquierda. v17

A LQUILASE PIEZA AMUEBLADA CON pensión para dos ó tres jóvenes, en casa de familia, Bernardo de Irigoyen 824. v16

A LQUILASE PIECITA, CASA MATRImonio, en 18 $, persona de referencia, Suipacha 811. v16

A LQUILANSE DOS PIEZAS BIEN amuebladas con pensión, luz eléctrica, sin calor, Paraná 448, 1o., dep. D. v18

A LQUILASE PIEZA AMUEBLADA Y pensión á 1 ó 2 personas, casa seria, Tucumán 526. v16

A LQUILASE LINDA, PIECITA PARA 1 hombre solo por 15 $, casa tranquila, Defensa 846.

A V. DE MAYO 1111, 3o. IZQUIERDA, alquílase piecita ó sala amuebladas, económico.

A LQUILO DOS PIEZAS SEPARADAS en 8 $ 35 y 35, Sarmiento 1446; tratar Sarmiento 1444. v17

A señor SOLO Ó PERSONAS MAYORES se alquila linda pieza sin muebles, calle Charcas 1647.

A DOS PERSONAS ALQUILO PIEZA amueblada con pensión, casa de familia, Belgrano 1880. v16

A LQUILASE SALA AMUEBLADA PARA matrimonio á 1 ó 2 caballeros, Rivadavia 2429, pasaje, entrada 7, depto. 1. v15

A LQUILO EN 25 $ PIEZA AMUEBLADA á 2 compañeros formal, casa tranquila, Córdoba, 1661. v16

A LQUILANSE DOS PIEZAS JUNTAS con ventana á la calle y una chica, separada, Estados Unidos 2762. v15

A LQUILANSE PIEZAS AMUEBLADAS con pensión á caballero y matrimonio, Perrito 881. v16

A LQUILASE A MATRIMONIO Ó CABAllero sola amueblada con pensión, Alsina 884. v15

A LQUILASE PIEZA EN CASA DE AL tas rejas eléctrica, único inquilino, Charcas 3444. v15

A LQUILASE PIEZA AMUEBLADA, comodidades, baño, Av. Mayo 1413, 2o., derecha.

A LQUILO PIEZA AMUEBLADA A PERsonas mayores, hay luz eléctrica y baño, precio 8 $, Suipacha 944. v16

A LQUILANSE SALA AMUEBLADA CON vidrieras, con muebles, Alsina 1719. v17

A LQUILANSE DOS LINDAS PIEZAS balcón, personas mayores, casa tranquila, Paraguay 3246. v16

A LQUILANSE 2 SALAS Á SEÑORITOS, Cuenca 1 cuadra de Rivadavia, Flores. v16

A LQUILO PIEZA ESPAÑOLA, PARA una ó dos personas, 25 de Mayo 140, dep. 6. v17

A LQUILANSE PIEZAS BIEN AMUEblada á matrimonio ó caballeros, con ó sin pensión, Callao 1292, 2o. Miller. v16

A LQUILANSE LINDA PIEZA AMUEBLAda á matrimonio ó caballero, casa de familia, Montevideo 26.

A LQUILO SALITA A PERSONA SERIA sola para escritorio, único inq., Rivadavia 6719, Flores. v19

A LQUILASE UNA PIEZA AMUEBLAda, en casa de corta familia, para caballero, Castelli 287. v17

A LQUILASE PIEZA CON MUEBLES Y sin otra sola, Anchorena 90, no hay papel. v15

A LQUILO DOS PIEZAS A PERSONAS mayores, precio módico, Ruta Díaz 85, 2da. Bolívar. v15

A LQUILO PIEZA AMUEBLADA A PERsonas mayores, hay luz eléctrica y baño, precio 8 $, Suipacha 944. v16

A LQUILANSE SALA AMUEBLADA CON vidrieras, con muebles, Alsina 1719. v17

A LQUILANSE DOS LINDAS PIEZAS balcón, personas mayores, casa tranquila, Paraguay 3246. v16

A LQUILANSE 2 SALAS Á SEÑORITOS, Cuenca 1 cuadra de Rivadavia, Flores. v16

A LQUILO SALA Y ANTESALA CON vidrieras, á matrimonio sin chicos, Piedras 1351. v16

A LQUILASE MUY CENTRAL SALA AMUeblada, para dos caballeros ó matrimonio, Piedras 1351, 2o. piso. v16

A LQUILANSE DOS SALAS AMUEBLAdas, vestíbulo, entrada particular, Paraguay 3246. v16

A LQUILANSE DOS GRANDES HABITAciones unidas, para escritorios, Balcarce 56. v16

A LQUILASE SALITA AMUEBLADA, al centro, baño, teléfono, Paraguay 537. v15

A LQUILANSE COMEDOR Y 2 PIEZAS separadas, con muebles, con ó sin pensión, casa familia, Bolívar 1897. v16

A LQUILASE EN CASA DE CORTA FAmilia 1 habitación para hombre solo, único inquilino, Maipú 1417. v16

A LQUILASE PIEZA AMUEBLADA A 2 ó 3 calle, con pensión, á viajantes, Cerrito 782. v16

A LQUILANSE PIEZAS BIEN Ó SIN MUEbles, para artículos de primera necesidad, Cuenca 1, 2, 3. v15

A LQUILASE PIEZA AMUEBLADA, vestíbulo y baño, 4-1, 6-3, Rivadavia 2541, gen. v15

A LQUILASE BRILLANTE SALA AMUeblada, toda sola, 2 ó 3 caballeros, familia, único inquilino, Talcahuano 189. v18

A $ 30 PIEZA AMUEBLADA, PARA hombre solo, con pensión, 75, Moreno 1 [illegible] v19

A LQUILANSE SALA ESPLENDIDA, sala amueblada, pieza amplia á matrimonio, Lima 631. v17

A LQUILASE COMEDOR EN CASA tranquila y con comodidades, Almagro 1251. v15

A LQUILO DOS LINDAS PIEZAS COMUnicadas, gran terraza, cocina independiente, comodidades, casa familia, sin niños, Córdoba 1865. v16

A LQUILO A MATRIMONIO Ó PERSOnas mayores una linda pieza, Charcas 1847. v15

A LQUILASE SALA Y ANTESALA PARA escritorio, sin cocina, altos, Suipacha 241. v16

A LQUILASE COMEDOR Y 2 PIEZAS juntas ó separadas, á personas mayores, Méjico 1860. v16

A LQUILANSE DOS PIEZAS GRANDES, toda comodidades, casa familia, Las Heras 1187.

A LQUILO PIEZA, CON O SIN MUEbles á caballero distinguido, Larrea 1040. v15

A LQUILO CON PENSION SALA AMUEblada y pieza, casa francesa, Maipú 182, 2o. v16

A LQUILASE PIEZA AMUEBLADA Y pensión, casa de familia distinguida, O'Brien 186.

A LQUILASE SALA Y ANTESALA, juntas ó separadas, con ó sin pensión, en familia, precio módico, Sáenz Peña 959. v15

A LQUILASE EN CASA DE FAMILIA solas dos espléndidas piezas corridas con ventanas á la calle, en 55 $. Masa 1427. v15

A LQUILASE SALA BIEN AMUEBLADA para matrimonio ó caballeros, con buena pensión, todo confort, Entre Ríos 488. v15

A LQUILO PIEZA A UNA Ó DOS HOMbres solos, personas decentes, único inquilino, Tacuarí 751, depto. 23, altos. v16

A LQUILASE A HOMBRE SOLO HERMOsa pieza con ó sin muebles, en casa de matrimonio italiano, Balcarce 1259, departamento 4.

A LQUILASE EN CASA DE FAMILIA frances linda sala amueblada con tres ventanas y gran balcón á la calle, Sarmiento 1736.

A LQUILASE SALA A LA CALLE CON balcón y 1 piecita interior para personas mayores, doy pensión en familia, Salta 138. v16

A LQUILASE CON PENSION EN CASA particular, único inquilino, sala y dormitorio lujosamente amueblado, todo confort, Lavalle 1160. v17

A LQUILASE ANTESALA AMUEBLADA á hombre ó matrimonio, con ó sin pensión, casa seria, Rodríguez Peña 423. v16

A LQUILASE BONITA HABITACION CON ventana á la terraza, luz eléctrica, baño, muebles y semerada, pensión en 60 $, Bolívar 1526.

A LQUILASE EN CASA DE TODO RESpeto, confort y seriedad de familia, habitación con pensión para dos personas, Méjico 744. v17

A LQUILO DOS PIEZAS AMUEBLADAS en casa de familia, con ó sin pensión, casa baja, sin altos, todas comodidades, Humberto 1ro. 760. v16

A LQUILASE 1 O 2 PIEZAS AMUEBLAdas á la calle, con pensión de familia, casa seria, confort moderno, Tucuman 1443, piso 1o. v16

A LQUILANSE DOS PIEZAS con vidrieras, para oficinas, con comodidades, á matrimonio solo, Bailo Inquilino, Cuatro Esquinas 40.

A LQUILASE LINDA PIEZA AMUEBLAda con ó sin pensión, único inquilino, Belgrano 1777 esquina Entre Ríos, departamento 9. v16

A LQUILASE UNA Ó DOS PIEZAS amuebladas con pensión, luz eléctrica, baño, caliente, en familia inglesa, Pueyrredón 894. v15

A LQUILANSE COMEDOR Y DORMITOrio amueblados, piecita servienta, luz eléctrica, baño caliente, cocina independiente, casa matrimonio respetable, Castelli 46. No hay papel. v17

A LQUILO IDEAL HOSPEDAJE COMpleto en familia extranjera muy limpia á matrimonio ó dos señores, 50 $, compañero pieza, todo nuevo pesos 20, casa regia, Jujuy 352.

A LQUILASE EN CASA DE CORTA FAmilia del país, una pieza con ó sin muebles con pensión, único inquilino, diez cuadras del Once á caballero solo, Catamarca 1079.

A LQUILANSE DOS ESPLENDIDAS SAlas con balcones y una pieza con ó sin muebles y pensión de primera, juntas ó separadas, casa de corta familia, todo confort, precio módico, Pozos 126, al lado del Congreso.

A LQUILO DOS SALAS CORRIDAS CON balcón á la calle y una habitación recién empapelada con ó sin muebles con pensión en familia á una cuadra de la estación Constitución, hay todas comodidades que se deseen, B. de Irigoyen 1692, 1er. piso. v17

B ERUTI 148, ALQUILASE PIEZA amueblada, con ó sin pensión familia. v16

B OLIVAR 1072, SE ALQUILA PIEZA A señor solo. v16

C OMEDOR ALQUILO A MATRIMONIO Ó personas mayores, Charcas 2182. v16

C OMEDOR Y PIEZA, ALQUILASE, BELgrano 3442. v17

C ALLAO Y TUCUMAN SE ALQUILAN 3 salas, Tucumán 1785. v15

C OMEDOR ALQUILO A MATRIMONIO sin hijos, único inquilino, Moreno 3280. v15

C OMEDOR Y PIECITA SE ALQUILA y piecita para hombre solo, B. Mitre 2076. v17

C OMEDOR Y PIECITA, ALQUILANSE, casa familia, no hay papel, Ayacucho 190. v17

C OMEDOR SE ALQUILA a señoras SOlas ó matrimonio sin hijos, referencias mutuas, Guatemala 726, Palermo. v16

C OMEDOR Y DOS PIEZAS GRANDES, baño y cocina independiente se alquila á familia decente, 100 $, único inquilino, Venezuela 2950. v15

C ompañera DE PIEZA PAGANDO 15 $, deseo encontrar, se prefiere que trabaje afuera, preguntar por la planchadora, Uruguay 1318. v15

D OS PIEZAS JUNTAS SE ALQUILAN, Cerrito 425.

D OS SALAS JUNTAS SE ALQUILAN A mayores sin criatura, hay gas, Esmeralda 810. v15

D OS LINDAS PIEZAS A LA CALLE ALquilo, casa sin chicos, único inquilino, Sáenz Peña 397. v16

D OS RICAS PIEZAS CON COCINA INdependiente se alquilan en casa tranquila á personas mayores, único inquilino; tranvías 6, 16, 19, 32, 46 y 47 á una cuadra, Brasil 3152. v15

E SCRITORIOS MUY COMODOS SE ALquilan en Chacabuco 78. v15

E N BELGRANO ALQUILO PIEZA CHIca, Pampa 2549. v16

E SCRITORIO AVENIDA DE MAYO 791, se alquila, sobre la Avenida. v17

E SCRITORIOS SE ALQUILAN, CON balcones á la calle, ocurrir Victoria 1028. v15

E SCRITORIOS, PIEZA HERMOSA A escritorio alquílase barato, Victoria 724. v17

E SCRITORIOS SE ALQUILAN DESDE 50 $, edificio nuevo, Balcarce y Moreno. v19

E N CASA DE FAMILIA DISTINGUIDA, alquila pieza amueblada con pensión á estudiantes, Paraguay 3924.

E SCRITORIO, CASA BAJA SIN ALTOS, bien ventilado, hay portero, luz eléctrica y teléfonos, Venezuela 771. v15

E N CASA DE FAMILIA ALQUILASE pieza con muebles con ó sin pensión, Humberto 1º 873. v15

E SPLENDIDA SALA A LA CALLE con balcón, se alquila, ó pieza interior 3o. piso, C. Pellegrini 758. v15

E N COLEGIALES UNA Ó DOS PIEZAS de nuevo se alquilan, barato, Lemos número 3567. v15

E N CASA DE FAMILIA ARGENTINA, se alquila pieza amueblada con pensión á personas decentes, Pueyrredón 47. v15

E N CASA DE FAMILIA FRANCESA, se alquilan dos lindas piezas amuebladas, confort, inmejorable pensión de primer orden, Talcahuano 681, departamento 5. v15

E N CASA DE CORTA FAMILIA SE AL quila sala amueblada y pensión, jardín al frente, único inquilino, Pueyrredón, esquina [illegible]

E N CASA DE FAMILIA DISTINGUIDA se alquilan una pieza con pensión á señoritas respetables, como únicas inquilinas, Lavalle 1272. v15

E N CASA DE ESCRITORIOS ALQUILO amplias habitaciones, juntas, divididas, propias para oficinas de ingenieros, despachantes ó centros de sociedades, Belgrano 387. v16

F AMILIA ARGENTINA, DA pieza amueblada y pensión á dos caballeros, casa ordenada, $ 140, Agrelo 3732. v16

F AMILIA RESPETABLE ALQUILA PIEza amueblada con pensión, Corrientes 1479. v18

F AMILIA DECENTE ALQUILA PIEZA á un caballero, sin muebles, Méjico 649, 2o. piso.

F AMILIA DISTINGUIDA ALQUILA pieza amueblada, con pensión á personas distinguidas, Paraguay 2934. v18

H ABITACION CON O SIN MUEBLES A hombres solos se alquila, Brasil 732. v15

H AY SALA GRANDE Y HABITACION amueblada con pensión en casa de familia distinguida, Callao 840. v16

L INDA PIEZA, SE ALQUILA PARA personas decentes, sin niños, Paraguay 828. v16

L INDA SALA AMUEBLADA PARA DOS compañeros ó señoras, se alquilan barato, Hernandarias 588, Boca. v17

L INDA PIEZA BIEN AMUEBLADA, CON ó sin pensión á precio módico, casa de familia francesa, se desea alquilar á matrimonio sin niños ó persona sola, V. López 61, dep. 17. v15

L INDA SALA, CON GRAN BALCON A la calle, se alquila á uno ó dos caballeros ó una ó dos señoritas ó á matrimonio; se permite un chico, Belgrano 3284, dep. 1.

P IEZA AMUEBLADA CON BALCON A señor solo se alquila, Alsina 2292. v16

P IEZAS GRANDES Y CHICAS ALQUILO. Perú 537. v15

P IEZAS DOS ALQUILANSE, MATRIMOnio solo, Paraná 216, 2o. piso. v16

P IEZA SE ALQUILA PARA UNO Ó DOS hombres, Córdoba 3566. v15

P IEZA INDEPENDIENTE ALQUILO A hombre solo, San Martín 14. v15

P IEZA MUY COMODA PARA FAMILIA se alquila, Las Heras 657. v15

P IEZA BIEN AMUEBLADA SE ALQUIla, Méjico 2919. v15

P IEZAS DOS SE ALQUILAN, PERU 783. v15

P IEZA GRANDE SE ALQUILA A PERsonas mayores, Santa Fe 2570. v16

P IEZAS SE ALQUILAN EN CASA DE familia, Salcedo 2760. v16

P IEZA AMUEBLADA A señor SOLO SE alquila, Lima 1493. v15

P IEZA AMUEBLADA CON O SIN PENsión alquilo, Lima 631. v17

P IEZA GRANDE BIEN AMUEBLADA se alquila, casa familia, C. Pellegrini 971. v17

P IEZA AMUEBLADA CON O SIN PENsión, se alquila, Viamonte 1123, dep. 4. v17

P IEZA A HOMBRE SOLO, ALQUILASE, doy y pido referencias, Belgrano 2896. v17

P IEZA Y RICA SALA BIEN amuebladas, con pensión, se alquilan, Méjico 830.

P IEZAS AMUEBLADAS INTERIORES Y balcón alquilo 35 y 45 $, Talcahuano 1225. v16

P IEZA SE ALQUILA, AMUEBLADA Y pensión á 1 ó 2 caballeros; hay una pieza para uno 70 $. Rivadavia 1089. v15

P IEZA CON O SIN MUEBLES ALQUIlase, General Paz 1923, Belgrano, casa de familia. v16

P IEZA AMUEBLADA CON O SIN PENsión, alquílase á persona seria, Tucumán 2758, dep. 1. v15

P IEZA AMUEBLADA, PARA DOS, CON pensión, en familia francesa, luz eléctrica y teléfono, Cangallo 1276.

P IEZA Y PENSION PARA 1 O 2 SEñores alquilo, casa de familia, E. Ríos 521.

P IEZAS AMUEBLADAS INTERIORES Y balcón, alquilo 35 y 40 $, Talcahuano 1225. v16

P IEZA ESPACIOSA EN CASA TRANquila, alquílase, para hombres solos, Libertad 641. v17

P IEZA AMUEBLADA, CON BALCONES, se alquila, buena pensión á señor ó matrimonio distinguido, familia alemana, Defensa 1091. v15

P IEZA LINDA CON O SIN MUEBLES, electricidad, etc., alquílase en familia honorable, Corrientes 1072, depto. 2, bajos.

P UEYRREDON 1217 ALQUILO 1 ó 2 piezas con ó sin muebles igualmente pensión en casa familia distinguida sin chicos inquilinos. v16

S ALA Y PIEZA SE ALQUILA CON O sin pensión, Av. de Mayo 1077. v19

S E ALQUILA PIEZA AMUEBLADA solteros solos, Lavalle 972. v15

S E ALQUILA PIEZA PARA HOMBRE solo, Independencia 1852. v15

S ALA BIEN AMUEBLADA CON PENsión se alquila, Libertad 347. v15

S E ALQUILAN 4 PIEZAS CORRIDAS, Los Patos 860.

S ALA Y ANTESALA SE ALQUILA EN casa de familia, Cochabamba 1562. v16

S E ALQUILA PIECITA PARA HOMBRE solo, San Carlos 3754. v15

S E ALQUILA SALA A PERSONAS MAyores, Méjico 1681. v15

S E ALQUILA LINDA PIEZA PARA personas mayores, Azcuénaga 1061. v15

S E ALQUILA PIEZA PARA HOMBRE solo, Córdoba 469. v15

S ALA Y 3 HABITACIONES, SE ALQUIlan, Paraguay 1629. v16

S E ALQUILAN DOS PIECITAS PARA hombre solo, Méjico 3727. v16

S E ALQUILAN DOS PIEZAS, COMEDOR y demás servicio, Méjico 3727. v16

S E ALQUILAN SALA Y ANTESALA, Alvarez 2138. v16

S E ALQUILA PIEZA PARA HOMBRES solos, casa tranquila, Linieres 59. v16

S E ALQUILA SALA Y ANTESALA A personas mayores, Chile 1871.

S E ALQUILA UN COMEDOR, MEJICO 2907.

S ALA AMUEBLADA CON PENSION, CAsa de familia, se alquila, Bolívar 855.

S E ALQUILA UNA PIEZA, 35 $, UNICO inquilino, Victoria 1650, dep. 18.

S E ALQUILA PIEZA A LA CALLE A personas mayores, Moreno 1493. v16

S E ALQUILA PIEZA, PARANA 242, PISO segundo

S E ALQUILA UN COMEDOR CON COcina, aparte, San Juan 4226. v17

S E ALQUILAN DOS PIEZAS A HOMBRE solo, casa seria, Rivadavia 1455. v17

S ALA SE ALQUILA PARA PERSONAS mayores, Bolívar 446. v16

S E ALQUILA COMEDOR PARA MATRImonio solo, Paraguay 1590.

S E ALQUILA AMPLIO COMEDOR A matrimonio sin hijos, Loria 553.

S E ALQUILA UNA SALA, SAN JOSE 125. v16

S E ALQUILA SALA Y ANTESALA EN casa de familia, Andes 937.

S E ALQUILA UNA PIEZA, A HOMBRES solos, Defensa 544, dep. 2.

S E ALQUILA PIEZA PARA HOMBRE SOlo, único inquilino, Saavedra 1197.

S E ALQUILA UNA PIEZA, PARA HOMbre solo, Rodríguez Peña 881. v17

S E ALQUILA SALA CON PENSION PAra hombre solo, Cangallo 1416. v16

S E ALQUILA SALA Y ANTESALA CON balcón, 7 piezas, Corrientes [illegible]

S E ALQUILA EN CASA DE FAMILIA una pieza amueblada, Cangallo 1309. v18

S E ALQUILA SALA AMUEBLADA CON pensión, matrimonio, Victoria 1509, garantizo el examen. v17

S E ALQUILA COMEDOR CON COMODIdades, Yatasto 2524, lado plaza Flores. v19

S E ALQUILA UNA GRAN SALA PARA taller y dos piezas, Cangallo 1412. v18

S E ALQUILAN 3 PIEZAS, CASA DE familia, único inquilino, Ecuador 1479. v16

S E ALQUILAN DOS SALAS A LA CAlle, con ó sin muebles, Santa Fe 1693. v15

S E ALQUILA SALA Y PIECITA JUNTAS ó separadas, Andes 1485, y Peña 200. v15

S E ALQUILA PIEZA PARA MATRIMOnio, único inquilino, Corrientes 2598. v16

S ALA CON HERMOSO BALCON A personas mayores, $ 50, Sáenz Peña 814. v16

S E ALQUILA PIEZA CON O SIN MUEbles para dos hombres, Venezuela 569. v17

S UIPACHA 846, DEP. 29, SE ALQUILA pieza amueblada para hombre solo. v16

S E ALQUILAN SALAS PARA ESCRITOrios y para familias, Lima 247. v16

S E ALQUILAN PIEZAS AMUEBLADAS, para matrimonios ó hombres solos, con ó sin pensión, Talcahuano 831.

S ALA, ANTESALA, PIEZA Y PIECItas, alquílanse, Lavalle 1614, llaves Montevideo 463. v17

S E ALQUILA LINDA PIEZA CON BALcón á escritorio ó hombre solo, Maipú 17, piso 2o. izquierda

S E ALQUILA PIEZA PARA HOMBRES solos ó pequeña industria, Cangallo 1211. v16

S E ALQUILA UNA PIEZA PARA hombre solo, casa tranquila, sin niños, Defensa 846, Flores. v16

S ALA Y DOS PIEZAS SEGUIDAS Ó SEparadas, alquílase, precio módico, Libertad 1276. v17

S E ALQUILAN COMEDOR Y 2 PIEZAS juntas á personas mayores, único inquilino, casa de familia, Sáenz Peña 1265.

S E ALQUILAN PIEZAS AMUEBLADAS con pensión á hombres solos, Belgrano 516.

S E ALQUILA PIEZA, AZOTEA O BAja escritorio á hombres solos, Victoria 615.

S ALA Y ANTESALA SE ALQUILAN juntas ó separadas á caballero, Alsina 1640.

S E ALQUILAN 4 PIEZAS GRANDES, 2 corridas y 2 separadas, comodidades, Sarandí 153.

S E ALQUILA SALA CON DOS BALCOnes á la calle, traspaso contrato por 4 años, Bartolomé Mitre 4476.

S E ALQUILA COMEDOR Y PIEZA A personas mayores, único inquilino, Cangallo 4027.

S E ALQUILA LINDA PIEZA AMUEBLAda en casa inglesa, luz eléctrica, baño, etc., Corrientes 539, piso 2o.

S E ALQUILA SALITA PARA HOMBRES solos ó matrimonio sin hijos, Estados Unidos 588.

S E ALQUILA SALA GRANDE con BALcones á la calle y toda comodidad y muy barato, Méjico 3771. v16

S E ALQUILA UNA PIEZA PARA PERsona sola, ventana á la calle, 25 $, Catamarca 234, casa de familia. v15

S E ALQUILA SALA, ANTESALA Y COcina en departamento á la calle, Bosdo 59. v15

S E ALQUILAN DOS PIEZAS PARA MAtrimonio solo, único inquilino, Sáenz Peña 530.

S E ALQUILA UN COMEDOR AMUEBLAdo por 60 pesos á hombres solos ó matrimonio. Cuyo 2186. v15

S E ALQUILA PIEZA A PERSONAS MAyores en casa de familia decente, Bustamante 628. v15

S eñorita NECESITA compañera DE PIEza. Se exigen y daninformes. Córdoba 1439, p. 10. v15

S ALA ALQUILO AMUEBLADA Y PENsión á matrimonio ó familia, Rivadavia 1089. v15

S E ALQUILAN TRES PIEZAS JUNTAS Ó separadas con luz eléctrica, baño y todas comodidades, Cangallo 2540. v15

S E ALQUILA SALITA O PIEZA AMUEblada, con pensión, ascensor toda la noche, Rivadavia 1276. v15

S E ALQUILA UNA O DOS PIEZAS JUNtas ó separadas, precio módico, Piedras 338, último piso, derecha. v16

S E ALQUILA PIEZA AMUEBLADA A hombre solo, casa tranquila, Belgrano 775. v17

S E ALQUILA UNA PIEZA EN CUATRO condiciones, con [illegible] Constitución. v16

S E ALQUILAN ESCRITORIOS Á LA calle y al interior, Reconquista 561; tratar después de las 12 m. v17

S E ALQUILAN DOS PIEZAS, CON O sin pensión, en familia española, hay ascensor, Venezuela 1116, derecha, 3er. piso. v15

S E ALQUILAN COMEDOR Y UNA PIEza ó comedor solo en casa de familia sin hijos, único inquilino, Boedo 517. v17

S E ALQUILAN SALA, ANTESALA Y pieza amueblada, con pensión para matrimonio ó señor solo, Lavalle 2750. v15

S ALA Y DOS PIEZAS RECIENTEMENTE amuebladas se alquilan con pensión á caballeros, casa de familia, Brasil 1436. v16

S E ALQUILAN DOS LINDAS GRANDES piezas y una chica, juntas ó separadas, casa decente, se prefiere personas mayores, Corrientes 3487. v15

S E ALQUILA UNA PIEZA EN CASA DE familia, con comodidades á hombre solo ó matrimonio sin hijos, precio módico, B. de Irigoyen 1041.

S ALA COMODA CON DERECHO A COcina se alquila á matrimonio sin chicos ó personas mayores, único inquilino, Alberti 275. v17

S E ALQUILA UNA PIEZA, AGUA COriente, cocina independiente y toda comodidad, á matrimonio solo ó personas mayores, Beauchef 236. v16

S E ALQUILA UNA COMODA Y ESPAciosa pieza para matrimonio sin hijos ó hombre solo, casa muy tranquila, Suipacha 554, dep. 2. v16

S E ALQUILAN EN CASA CHICHE, DOS piezas á personas mayores, Salguero 2410, único inquilino, á una cuadra de Las Heras. v16

S ALA BIEN AMUEBLADA SE ALQUILA, caballero serio ó matrimonio sin hijos, luz eléctrica, confort, casa familia tranquila, Charcas 1908. v15

S ALA Y OTRAS PIEZAS RICAMENTE amuebladas para matrimonio ó caballeros solos, se alquilan en casa muy decente, Cangallo 1627. v16

S E ALQUILAN DOS PIEZAS, JUNTAS ó separadas, con luz eléctrica, balcones á la calle, para escritorio ó consultorio, Valentín Gómez 294; tratar Larrea 34. v16

S E ALQUILA DORMITORIO BIEN amueblado para un señor serio que desee estar cómodo, ó independiente en casa de matrimonio solo, hay cuarto de baño, Moreno 1980. v16

S E ALQUILAN PARA PERSONA INDEpendiente ó artista, 3 piezas una pieclta, cocina independiente y cuarto de baño en el departamento D, calle Esmeralda 908, llaves al 954, precio muy barato.

INSTRUCCION PUBLICA

A ESCRIBIR A MAQUINA enséñase por $ 5 mensuales. San Juan 1566. v17feb

A MAQUINA DE ESCRIBIR ACADEMIA David, Perú 79, Independencia 2936.

A PRENDA MAQUINA DE ESCRIBIR.— Academia David, Perú 79.

A $ 5, CORTE PARISIEN, INDEPENdencia 2936, casa quinta.

A $ 5 MENSUALES PIANO, CANTO, solfeo y francés, profesora, Uruguay 882. v16

A OBREROS, enséñase EN DOS MESES leer, escribir y cuentas, S. Juan 1566. 30f

A CORRIENTES 3843, CLASES PREparatorias para el comercio, dibujo. v16

A CADEMIA PERICH, CURSOS DEL Nacional, Comercial, idiomas, Tucuarí 469. v17

A CADEMIA UNION PROFESORES Berlitz, B. Mitre 849, todos los idiomas; precios reducidos, ensayo gratis. v20

A RPA, PIANO, VIOLIN, MANDOLIN Y guitarra, curso fácil y breve, Junín 272. v21

A CORRIENTES 3843, ARCHIVISTAS, empleados, m. de escribir, caligrafía, francés. v16

A CADEMIA BENTURAS, INGRESOS Y los 5 años del Nacional por profesores diplomados, Azcuénaga 1440. v15

A EMPLEADOS Y OBREROS enséñase en dos meses leer, escribir, cuentas, Corrientes 3042. v19

A CADEMIA

PROFESIONALES OFRECIDOS

PARTERA; CONSULTORIO DE OBSTETRICIA, precios módicos, recibe pensionistas. Humberto 367. v16

PARTERA ESPECIALISTA, señora SOLA, recibe pensionistas, consultas, precios módicos. Catamarca 838. v17

PARTERA SERIA RESERVADA, RECIBE pensionistas, no hay chapa, Tucumán 2067. v23

PIANISTA SE OFRECE PARA BIOGRAfo para todas las noches y matinées los domingos. Roset, Tavalle 1452. v16

PARTERA ESPECIALISTA MARTINI, señora sola. Pensionistas, mayor reserva, Dean Funes 894. v15

PARTERA ERNESTINA DE LEONARDI, diplomada en Turín y Bs. Aires, recibe pensionistas, precio módico, da consultas, Sarmiento 2286, casa jardín y confort. v16

PROFESOR español RECIEN LLEGADO, 7 años, y 6 de práctica, titulado y autorizado, se ofrece para colegio de primera enseñanza, dirigirse á V. G. T., Carlos Calvo 731 y 733.

PIANISTA MUY COMPETENTE EN acompañar vistas cinematográficas, en ejecutar óperas, bailables, tangos, etc., y con gran repertorio para piano y orquesta se ofrece sin pretensiones para el campo ó ciudad. Del campo pueden escribir cartas á las cuales se contestará ó tratar personalmente, ocurrir Junín 14 (2o. piso). v15

SE OFRECE UN MUSICO PARA BANda y orquesta, Bustamante 1061.

SE OFRECE PIANISTA PARA BAILE O biógrafo, ocurrir Gallo 832. v17

Señorita PIANISTA, MUY PRACTICA, para orquesta, se ofrece, Armonía 1235. v19

Señorita SE OFRECE COMO DACTILOgrafa ó atender casa, posee buenos certificados, Estados Unidos 458.

SE OFRECEN DOS BANDAS DE MUSICA dirigidas al maestro J. Orlandi, Venezuela 2837. H. A. v15

Señorita VIOLINISTA CONCERTINO SE ofrece muy competente, tratar, Corrientes 1182, dep. 1 derecho. v15

Señorita OBOISTA MUY COMPETENTE para orquesta de baile y restaurant, se ofrece. Maglen, 730 Alsina, dpto. 26. v16

Señorita DACTILOGRAFA, PRACTICA en Underwood, Remington, etc, sabe correspondencia comercial, se ofrece, escribir Academia, Esmeralda 81, capital. v16

TENEDOR DE LIBROS MUY COMPEtente, se ofrece, Rioja 520. v16

TENEDOR DE LIBROS CON HORAS desocupadas, se ofrece, La Paz 71. v17

TRADUCTOR PUBLICO NACIONAL, W. W. S. Tucker, B. Mitre 478. v1m

TENEDOR DE LIBROS SE OFRECE por horas, arreglo libros atrasados y mal llevados, M. Bray, Rivadavia 057 v1m

TENEDURIA DE LIBROS POR HORAS, lleva profesional práctico, E. E., Perú 457. v16

TENEDOR DE LIBROS OFRECESE, lleva contabilidad por horas, V. M. San José 777. v16

TENEDOR DE LIBROS COMPETENTE se ofrece para algunas horas por semana. Escribir Lavalle 452. v16

TENEDOR DE LIBROS PARA LA campaña, se ofrece, C. Fernández, Caseros 3017 v16

TENEDOR DE LIBROS IMPORTANTE casa, competente corresponsal español, francés é italiano, disponible por horas, Presidente 668, Monserny. v21

TENEDOR DE LIBROS, QUE DISPONE de algunas horas por la noche, se ofrece para negocio de poca importancia; por carta á M. Alonso, Cochabamba 2061. v16

TENEDOR DE LIBROS, SE OFRECE, persona formal con referencias, para casa de comercio y práctico en contaduría de estancias, Río de Janeiro 559. v15

TENEDOR DE LIBROS QUE DISPONE de algunas horas diarias se ofrece, referencias á satisfacción, Charles, Humberto 1 2268. v15

TENEDOR DE LIBROS COMPETENTE y con buenas referencias se ofrece para la ciudad ó campaña, dirigirse á J. G. Sande, Deán Funes 1280. v15

TENEDOR DE LIBROS EMPLEADO DE Banco se ofrece por día ó por horas para llevar contabilidades, J. Lavilla, Chacabuco 329, zapatería.

TENEDOR DE LIBROS, MUY BUENOS certificados ofrécese para este empleo, auxiliar, secretaría particular, contabilidad por horas ó cualquier cosa análoga, José R. Beija, Perú 587. v16

TENEDOR DE LIBROS EMPLEADO serio, con documento y certificado inmejorable, se ofrece por horas ó puesto fijo en casa seria, por carta, J. G., Quilmes, Poste Restante. v15

TENEDOR DE LIBROS PARA ESTANcia, persona formal con certificado de 7 años en un mismo establecimiento agrícola-ganadero, se ofrece, dirigirse á E. Brosser, Charcas 1380. v17

TENEDOR DE LIBROS DIPLOMADO SE ofrece para llevar libros ó para ayudantía, con certificados y referencias á satisfacción, dirigirse por carta á M. S. E., Boigorría 21, capital. v15

VIOLINISTA COMPETENTE SE OFRECe, 25 de Mayo 38, F. T.

OFICIOS DIVERSOS PEDIDOS

APRENDIZ JOYERO SE PRECISA, Sarmiento 2148. v15

Albañiles SE PRECISAN POR UN TANto y por día, C. Calvo 2956.

ADORNADORA SE PRECISA BUENA de sombreros, Cangallo 739. v17

APRENDIZ PONEPLIEGOS PARA MInerva se necesita, Brasil 1045.

APRENDIZA PLANCHADORA SE PREcisa, Chile 725.

APRENDIZA PARA EL TALLER SASTre de señoras preciso, Cangallo 571.

APRENDIZA PLANCHADORA CON CAma se precisa, Venezuela 1128.

APRENDICES TALABARTEROS PRACticos se precisan, Cangallo 3676. v17

APARADORAS SE NECESITAN, URUguay 158.

APRENDIZA PANTALONERA SE precisa, Ecuador 525.

APRENDIZA PARA CASA DE PLEGAdos, se necesita, Carlos Pellegrini 883. v16

APARADORES PREPARADORES, SE necesitan competentes, se paga bien, fábrica calzado, Humberto 1 1739. v15

APARADORES BUENOS PREPARADOres y medio oficiales, se necesitan, Belgrano 2581. v15

APRENDIZ MECANICO ADELANTADO que entienda máquinas de coser y bicicletas, se precisa, Maipú 135.

AYUDANTE DE ESCRITORIO QUE SEA bien práctico, se precisa con buenas referencias, Tacuarí 593.

APRENDIZ SASTRE SE NECESITA para trabajo fijo, se paga bien, Suipacha 242 (altos).

ARMERO BUENO SE NECESITA PARA la ciudad, ocurrir Alsina 1414, de 1 á 2 p. m., ó de 6 á 8 p. m., José Barc. v17

APARADORES APRENDICES Y APRENdizas adelantadas se precisan, Boedo 646.

APRENDIZ PARA LA PROFESION DE armero, se necesita sin pretensiones, de 15 á 16 años, se le dará almuerzo, no se atiende sin la presencia de sus padres, Patagones 1832, calle Alberti y Dujuy. v17

Señoritas, señoras y CABALLEROS, SE les da trabajo continuo en su misma casa, por algunas horas diarias, trabajo en cualquier punto de la República, pudiendo ganarse de 4 á 5 $ diario, pedir personalmente ó franqueando contestación, Academia Norteamericana, Florida 432. v17

BRONCEROS MONTADORES BUENOS oficiales, se precisan, Lima 1023. v16

BUENA OFICIALA DE VESTIDOS SE precisa, Cabildo 1729, Belgrano. v17

BORDADORES A MAQUINA "CORNELY" necesito, Libertad 837. v16

BORDADORA PARA HACER BORDADO inglés (broderie), se precisa, Chacabuco 314. v15

BANCO NECESITA PERSONA MUY competente para tomar informes. Dirigirse por escrito solamente, indicando aptitudes y puntos anteriores, sueldo 100 $ para empezar, escribir Banco, Moreno 508. v16

BUENA COMISION A CORREDORES con buena clientela para venta bebida sin alcohol, para familia y personal, fábrica; por carta, Cleux y Cía., French 2252. v16

CAJONEROS PRACTICOS SE PRECISAN, O'Gorman 98, Avellaneda. v15

CORTADOR PARA ROPERIA PRACTICO se precisa, Alsina 887. v15

CORTADOR PARA ROPERIA PRACTICO se precisa, Alsina 887. v15

COCHERO FORMAL SE NECESITA, Callao 659.

COCHEROS CON LIBRETA PRECISO, Los Patos 70.

CARPINTERO Y PEONES NECESITO, Solís 461.

CORTADOR PARA CALZADO FINO SE necesita, Salomón 31, Barracas al Norte.

COCHERO PARA AMERICANA SE PREcisa, 8de Julio 1986.

CORTADOR DE CALZADO MEDIO OFIcial preciso, Belgrano 4096.

COSTURERA APRENDIZA PARA ROPA de la Intendencia se necesita, Irala 335

CARPINTERO COLOCADOR DE puertas se necesita, Sáenz Peña 1240.

CARATAZ albañil COMPETENTE, SE precisa, San Juan 2047.

PARA HORMAS NECESITO, 1 de Febrero 669, San Fernando. v16

CIGARRERA EMPAQUETADORA DE cigarrillos, se necesita, Inclán 541. v16

CARPINTERO DE CARRO BUENO, SE precisa, Bella Vista 2651, Paternal. v16

CAMISERAS PREPARADORAS, SE precisan, Moreno 2180. v15

CAMISERAS SE PRECISAN EN EL TAller, Moreno 2180. v15

CORREDORES DE VINOS PARA FAMIlia, se necesitan, Cazna 3653, Floresta.

COLCHONERO JOVEN SE NECESITA, Domínguez 493, Pilciro, Avellaneda. v17

CORREDORES PARA ARTICULO DE fácil venta, en los almacenes, con sueldo y comisión necesito, Victoria 549.

CORREDORES, PERSONAS SERIAS Y relacionadas en el comercio, se necesitan, de 9 á 10, E. Ríos 721.

CARPINTERO MECANICO SE PRECISA en el aserradero Ushuaia 3821, Chacarita.

CADETE PRACTICO EN TIENDA, SE necesita, con recomendaciones, Río Janeiro 1399.

COSTURERAS PRACTICAS PARA COLchas acolchadas, se necesitan, Luna 273, continuación de Catamarca. v17

CORREDORES PARA RECORRER EL comercio minorista se precisan, Tucumán 1600. v16

CORREDOR PRECISO, CON CONOCImiento en la ciudad, se le da el 10 por de comisión y sueldo, Córdoba 3836. v16

CHAUFFEUR PARA TAXIMETRO, CON libreta y recomendaciones, se necesita, de 8 á 10, Salguero 1586.

CORREDORES PARA CASA DE CAFE, y vinos, etc., buenas condiciones, Chacabuco 320.

CORREDOR PARA acompañar OPERAdor fotógrafo, se necesita, dirigirse Espinosa 1170, dep. 4.

CARPINTEROS ESCALERISTAS SE precisan, Freire 321 entre Ushuaia y Chacarita. v16

CORTADORES DE LADRILLOS NECEsita la Compañía Nacional, corta 3.80 $ por millar, San Martín 42, altos. v17

CARPINTEROS COLOCADORES, SE precisan, inútil presentarse no siendo competentes, Uruguay 1274. v15

CORTADOR DE CAMISAS SIENDO NEcesario que sea muy práctico en cortar cuellos, se necesita, Victoria 1115, inútil presentarse sin buenas referencias. v15

CORREDOR SE NECESITA PARA venta vino ó cerveza, en familia, buenas condiciones, puede ganar de 6 á 8 $ por día, tratar, Campichuelo 1172. v18

CORREDORES — SE PRECISAN CORREdores para artículo nuevo en venta particular, se pueden ganar 15 $ ó más, Royal Hotel, Corrientes 600, pieza 134.

CORREDORES NECESITO PARA UN artículo nuevo para esta plaza. Pueden ganarse de 8 á 10 pesos diarios, Boedo 1678.

CHAUFFEUR COMPETENTE Y FORmal italiano ó francés, se precisa para coche Bianchi, B. Mitre 460, Compañía Roma.

CORREDOR DE CUCHILLERIA Y FEterería, para la capital, persona competente y con buenas recomendaciones, se necesita en una casa introductora, dirigirse á Casilla Correo 1364. v18

CONDICIONES EXCELENTES PARA hombres activos. Se precisan corredores para las ciudades de las provincias, Lavalle 560, 2o. piso, de 2 á 5 p. m.; dará razón la división del Norte. v16

CORREDORES PARA LA VENTA DE cerrenos en mensualidades se necesitan se paga buena comisión, ocurrir Administración de Villa Albertina Moreno 1170, Francisco Sirito. v19

CHAUFFEURS NECESITANSE PARA enseñarles completa y rápidamente teoría, manejo automóviles; lecciones diurnas, nocturnas, sobre máquinas Mora, Gregoire, Delahaye, Tucumán 1745. v16

CHAUFFEURS PRECISO PARA enseñarles manejo y práctica de automóviles. Enseñanza tenida por ingeniero especialista, que garante la libreta en poco tiempo; informes de 10 á 12 y de 2 á 4 p. m., Rodríguez Peña 86. v16

CHAUFFEURS SE NECESITAN, PARA instruirse en manejo de automóviles y práctica de mecánica, primera única academia con talleres y automóviles. Garante la enseñanza. Precios módicos, Salguero 2032. vRm

CHAUFFEURS — SE LES AVISA QUE SE abrió una escuela nueva de enseñanza con buen personal con clases diurnas y nocturnas, garantimos nuestras lecciones con dos coches Mors y Peugeot, calle Juncal 1928. v15

CORREDOR CON BUENAS RELACIOnes en las provincias de Córdoba y San Luis, se precisa para casa importadora de vinos, comestibles, etc. También se necesita representante para Mendoza y San Juan. Por carta á C., Poste Restante Correo Central, Buenos Aires. v16

CORREDORES SOBRE ACCIDENTES. Se les pagará 30 pio de comisión sobre accidentes á todos los que lleven seguros de obreros á una compañía muy conocida. Escribir á "Mercurio", Maipú 450. Si la producción es superior á 10.000 de prima anuales se les dará 40 o/o.

CORREDORES PERSONAS SERIAS y bien relacionadas en la capital federal y representantes en las capitales de provincias y territorios nacionales que deseen ocuparse con préstamos de edificación é hipotecas sobre casas, chacras y ramos de renta, al interés anual del 8 por ciento, combinado con seguros de vida á primas económicas, dirigirse á José M. Masclas, agente patentado de La Positiva, Florida 391, Buenos Aires. v16

DEPENDIENTE PARA ALMACEN JOven práctico, se necesita, Medrano 302.

DEPENDIENTE PARA BAZAR CON recomendaciones, Santa Fe 2235.

DEPENDIENTE PARA ALMACEN, SE precisa, práctico, Bolívar 994.

DEPENDIENTE DE ALMACEN SE necesita, Bella Vista 1402. v15

DEPENDIENTE DE ALMACEN Y FONda, práctico, se precisa, Cabrera 3100. v18

DEPENDIENTE PARA ZAPATERIA SE precisa, es inútil presentarse si no es competente, Brasil 1062.

DEPENDIENTE JOVEN DE ALMACEN se precisa, es inútil presentarse si no es práctico, Ramón L. Falcón 2699.

DEPENDIENTE DE ALMACEN SE NEcesita con buenas recomendaciones, Estados Unidos 780.

DEPENDIENTE PRACTICO PARA ALmacén se precisa, Virrey 202, esquina Doblas.

DEPENDIENTE PRACTICO EN ALMAcén, de 15 á 20 años, preciso, buen sueldo, Moreno 1091.

DEPENDIENTE ALGO PRACTICO PARA almacén, de 16 á 18 años, se precisa, con recomendaciones, Cochabamba 3202.

DEPENDIENTE DE ALMACEN PRACtico y recomendado, se necesita, Lázaro Cej, Convención (Flores). v17

DEPENDIENTE DE ALMACEN PRACtico, de 18 á 22 años, se precisa, Rerú 882. v16

DEPENDIENTE DE 18 años PARA ALmacén, recomendado preciso, 24 de Noviembre 1703. v15

DEPENDIENTE DE FERRETERIA, práctico, que haya trabajado en buena casa minorista de la capital se precisa, Maipú 556. v16

DEPENDIENTE O MEDIO PARA ZAPAtería muy práctico con buenas referencias, se necesita, presentarse antes de las 12 m., M. Inc. 1761, tranvía 96.

DEPENDIENTE DE ALMACEN Y DESpacho de bebidas, bien práctico, con buen sueldo, se precisa, Santa Fe 4101, esquina Serrano.

DEPENDIENTE MUY PRACTICO DE almacén, se necesita, será inútil presentarse no habiendo trabajado en la ciudad, Lavalle 1800, de 10 á 12 m.

DEPENDIENTE PARA La campaña, que conozca contabilidad, con recomendaciones, se necesita, Victoria 1550, de 8 á 9 a. m.

DEPENDIENTE DE ZAPATERIA, bueno, con recomendaciones y capacidad para estar al frente de un gran bazar se necesita, referencias por carta á Z. T., poste restante, reserva garantida.

ESCULTOR OFICIAL, SE NECESITA, Guise 373, para ornato.

ENCUADERNADORES DOBLADORES se precisan, Méjico 665.

ELECTRICISTA APRENDIZ SE NECEsita, Arenales 1014. v15

EMPLEADO ACTIVO Y BIEN RELAcionado necesito, Florida 230, darines. v23

ENCUADERNADOR MEDIO OFICIALA la rústica se necesita, imprenta Tragant, Belgrano 446.

ENCUADERNADOR DE RUSTICA QUE sea muy competente en el corte se precisa, Entre Ríos 1756.

ENCUADERNACION, OMBU 615, SE NEcesitan muchachos aprendices algo adelantados.

ELECTRICISTAS OFICIALES Y AYUdantes, se necesitan, de 7 á 9, Balcarce 571.

EMPLEADO DE ESCRITORIO, JOVEN, francés é hijo de franceses que conozca correspondencia francesa y castellana, se precisa, Maipú 556.

EMPLEADO MUY PRACTICO EN EL ramo de mercería, se necesita, inútil presentarse si no es muy competente, San Juan 2602, de 9 á 11 a. m. v16

EN EL INTERIOR, NECESITAMOS COredores, agentes para la compra-venta de títulos á plazos, buenas comisiones, ofertas con referencias á Banco Pobládor, Cangallo 109. v13

EMPLEADO JOVEN SE NECESITA CON recomendaciones para escritorio de remates práctico en correspondencia y máquina, sueldo 70 $, por carta á Brunaldi, Bolívar 226.

EMPLEADO SE PRECISA PARA EXPOsición de gas en la Cía. de Gas y Coke, Banfield. Uno que conozca los artefactos de gas y movimiento de materiales y ventas, dirigirse por carta á Alem 1361, Banfield. v17

EMPLEADA SE NECESITA señorita PAra escribir á máquina Underwood, horario 11 a. m. á 6 p. m., sueldo 60 $ mensuales, dirigirse Sarmiento 1122, inútil presentarse si no es bien práctica. v16

EMPLEADOS DE ESCRITORIOS se NEcesitan, con buena letra y conocimientos comerciales, edad 25 á 26 años, sueldo mensual 150 $, también se necesitan empleados para trabajo de principiantes, edad 17 á 18 años sueldo mensual 60 $ c|u, dirigirse por carta á "Ferro", a|c, Agencia Rapp, Florida 152.

ELECTRICISTA APRENDIZ SE NECEsita, San José 1086.

EMPLEADOS VIAJEROS, PARA IMPORtante casa importadora de tejidos, se necesitan enseguida dos, uno para Entre Ríos y Corrientes y otro para provincias del Norte de la República, dirigir ofertas á iniciales A. O., Esmeralda 351, siendo inútil haciendo si no se dan referencias amplias de primer orden y si no hay conocimiento práctico y relaciones de verdad en las citadas regiones. v16

FOGONERO SE NECESITA PARA FAbrica de tejidos, Cochabamba 2936. v17

FRENTISTA CONTRATISTA PRECISO, obra, Suipacha 758.

HOJALATERO Y GASISTA OFICIAL SE necesita, Serrano 3185.

HOJALATERO Y GASISTA BUEN MEdio oficial se necesita, Lima 957.

HERRERO OFICIAL DE OBRA NECEsito, Belgrano 4063.

HERRERO FRAGUADOR DE OBRA, SE precisa, Cevallos 2067. v16

HERREROS DE OBRA SE NECESITAN medio oficiales, se paga bien, Blandengues 3000 ó Iberá, Belgrano. v15

HOJALATEROS PRECISO OFICIAL Y medio, prácticos en faroles de carruajes, Humberto 1220. v17

HERREROS DE OBRA MEDIO OFICIAles y aprendices adelantados se necesitan, Mármol 576. v16

HERRERO DESEA DOS BUENOS oficiales de obra, se paga $ 5.50 y 6.50, Giribone 46. v17

IMPRESOR LITOGRAFO MEDIO OFIcial adelantado se necesita, Bolívar 260.

JOVEN QUE ENTIENDA EN DESPACHO de bebidas preciso, Alsina 3400.

JOVEN QUE CONOZCA DIBUJO, PARA bordar, se precisa, Chacabuco 314.

JARDINERO O QUE ENTIENDA DE quinta, solo ó matrimonio, se necesita, Tacuarí 1237.

JARDINERO PARA ARREGLAR 4 VECES por mes un pequeño jardín se necesita, Independencia 1889, de 8 á 9.

JARDINERO QUINTERO SE NECESITA se prefiere matrimonio para pueblo cercano, Agrelo 4035, de 8 á 5 p. m. v16

JOVEN PARA ALMACEN SE NECESITA, de 18 á 20 años, que sea práctico para reparto también, Rocha 1 al 25. v18

JOVEN DE 18 á 20 años DE BUENA letra se precisa para escritorio de casa introductora, referencias casilla correo 1538. v15

JOVEN español BIEN PRESENTADO, como de 20 años, se necesita para la limpieza en una casa de comercio, San Juan 2502, de 9 á 11 á. m. solamente. v15

JOVEN PARA ESCRITORIO, QUE SEPA hablar y escribir inglés, se necesita, dirigirse por escrito á introductor, poste restante del correo. v17

JOVEN DECENTE DE 12 á 15 años SE necesita para mandados de escritorio, presentado por los padres, San Martín 596.

JOVEN DE 16 á 18 años, CON BUENA letra y escriba á máquina Underwood, buen certificado, se necesita, sueldo 60 á 70 $, Bmé. Mitre 544, escritorio 42.

JOVEN PRACTICO EN EL RAMO DE talabartería, con buena letra y práctico en cálculos, necesitamos, inútil presentarse sin buenas referencias, San Juan 1228, de 8 á 10 a. m.

JOVEN PARA CAJERO Y CADETE EN una casa Galli, en pueblo de campo, se necesita de 15 años de edad, argentino ó italiano, con referencias inmejorables; Rivadavia 3002, de 2 á 2 p. m.

LENCERIA FINA, PARA TRABAJAR adentro, preciso, Río Janeiro 1899.

LUSTRADOR DE BOTINES MUCHACHO preciso, B. de Irigoyen 758.

LUSTRADOR DE CALZADO MUCHACHO se precisa, Santa Fe 2478. v16

LIMPIADOR BUENO SE PRECISA, tintorería Brandford, Esmeralda 679. v15

LUSTRADOR DE CALZADO, MUCHAcho que sepa, se pagará bien; Cerrito 893.

MUCHACHO SE NECESITA PARA FARmacia, Belgrano 1300.

MUCHACHO PRACTICO DE ALMACEN recomendado preciso, Pavón 2598.

MUCHACHO APRENDIZ TALABARTERO se necesita, C. Calvo 662.

MUEBLERO MEDIO OFICIAL DE ENchapado necesito, Victoria 2345.

MEDIO OFICIAL SASTRE SE NECESIta, B. Mitre 1040.

MINERVISTA PONEPLIEGOS A la minerva, se necesita, B. Mitre 1428.

MUCHACHOS PARA MENSAJEROS SE precisan, Sarmiento 717.

MECANICO SE PRECISA, SAN JOSE 1986.

MUCHACHOS, VARIOS SE PRECISAN vender libros y revistas, Salta 794.

MUCHACHO PRACTICO PARA ALMAcén se precisa, Entre Ríos 1800.

MUCHACHO DE 15 A 16 años NECESIto, librería, Chacabuco 1095.

MUCHACHO PARA ALMACEN CON ALguna práctica, se precisa, Ecuador 1089.

MUCHACHO QUE SEPA SOLDAR CON estaño, se necesita, Viamonte 1127.

MUCHACHO PRACTICO PARA CASA DE pensión necesito, Cerrito 56

MUCHACHO DE ALMACEN, PRACTICO en comestibles se necesita, Victoria 4202

MEDIO OFICIALA PLANCHADORA SE necesita, Defensa 845, pieza 3.

MUCHACHO PARA ALMACEN Y FONda, se precisa práctico, Brasil 1499.

MUCHACHO SE NECESITA PARA UN taller de electricidad, Santa Fe 2167.

MEDIO OFICIALES SASTRES SE PREcisan, Solís 576.

MUCHACHO PARA PEON SE PRECISA, Garay 1788.

MUCHACHO PARA ALMACEN SE PREcisa, de 15 á 17 años, Cochabamba 3401.

MINERVISTAS 1|2 OFICIALES PRETsane, Belgrano 2780, sueldo 3 $ diarios

MINERVISTA OFICIAL SE NECESITA, Brasil 945.

MAQUINISTA DESVIRADOR DE TAcos se necesita, Salta 2065. v15

MUCHACHO QUE SEPA DE ALMACEN se necesita, Almirante Brown 400.

MEDIO PREPARADORA DE SOMBREros se necesita, C. Pellegrini 1137. v16

MUCHACHO PRECISASE PARA LIBREria y otro para confitería, Bolívar 519.

MUCHACHO SE NECESITA PARA FONda, Paseo Colón 1550.

MUCHACHO PARA APRENDIZ ZAPAtero, se necesita, Billinghurst 1421.

MENSAJEROS SE NECESITAN, empresa Flory, Chacabuco 28.

MEDIO OFICIAL SASTRE SE PRECISA, Iberá 2020, Nuñez.

MEDIO OFICIAL TIPOGRAFO SE PREcisa, Rivadavia 6202. v16

MECANICO Y UN FRAGUADOR SE necesitan, Entre Ríos 1364. v15

MEDIO OFICIAL HOJALATERO, SE necesita, Rivadavia 6209. v15

MUCHACHO de 12 á 14 años, SE PRECIsa para café, Garay 2301. v15

MUCHACHO PARA PEON DE FARMAcia, se necesita, Garzón esq. Alvarez.

MUCHACHOS DE 14 A 16 años SE PREcisan para mensajeros, Corrientes 1536.

MOZO PRACTICO DE ALMACEN SE prefiere italiano, Estados Unidos 2000. v16

MINERVISTA MEDIO OFICIAL O aprendiz adelantado se necesita, Malabia número 2217.

MUCHACHO PARA MANDADOS Y LIMpieza, negocio, se necesita, Esmeralda 861.

MUCHACHOS PARA TRABAJO LIVIAno, se necesitan, buen sueldo, Anchorena 373.

MEDIO OFICIAL MUEBLERO DE MAcizo, se necesita, de 9 á 10, C. Pellegrini 1460.

MUCHACHO DE 12 A 14 años, PRACTIco para zapatería, preciso, Belgrano 2792.

MUCHACHO SE NECESITA, DE 14 A 16 años, para limpieza y mandados, en casa de comercio, Cuyo 192.

MUCHACHO PARA REPARTO Y limpieza, con certificado, se necesita, Sarmiento 785.

MUCHACHO SE PRECISA PARA ALMAcén, que sea algo práctico, Guatemala 401 (Palermo). v16

MUCHACHO PARA ALMACEN SE NEcesita, bien recomendado, Chacabuco 1000.

MOZO PRACTICO PARA LIMPIAR guarniciones de coche por mes, con casa y comida preciso, Arcuenaga 819.

MUCHACHAS PARA FABRICA DE CAjas, mayores de 14 años, se necesitan, Alsina 1864.

MUCHACHO de 12 años, ITALIANO, práctico, para almacén, necesitase, Corrientes 1269.

MOCITO PRACTICO PARA MOSTRADOR de café, sueldo, casa y comida, Varela 780, Flores.

MUCHACHAS DE 14 A 15 años aprendizas encuadernadoras ó que deseen aprender, se necesitan, Belgrano 1389.

MEDIO OFICIALES MODISTAS DE vestidos y aprendizas, necesito, Uruguay 1223, dpto. 3. v15

MUCHACHO DE 15 A 16 años PRACTIco en el almacén, se precisa, Carlos Calvo 1302.

MOZO DE CAFE SE PRECISA para los días de carnaval, Cabildo 2386, Belgrano. v17

MEDIO OFICIALES HERREROS DE cocinas y muchachos se precisan, Santa Fe 1885.

MUCHACHO DE CONFIANZA SE NECEsita para mandados, almacén Inglés, Cangallo 537. v16

MUCHACHO PARA MANDADOS DE EScritorio, bien recomendado se necesita, Chacabuco 578.

MUCHACHO PRACTICO PARA ALMAcén, se precisa, Paseo de Julio 1288 esquina Maipú.

MUCHACHO de 14 A 15 años PARA ZApatería, con certificados, necesito, San Juan 1818. v15

MUCHACHO U HOMBRE SE NECESITA para vender cigarrillos, Pedro Mendoza 1449. v15

MOZO Y MUCHACHO PRACTICO PARA almacén, recomendados se necesitan, B. Mitre 1618. v15

MUCHACHO ALGO PRACTICO PARA almacén, se necesita, Colodrero y Mar Chiquita, Villa Urquiza. v15

MAESTRO PARA FABRICA DE galletitas, se necesita, informes Michelotrena y Cía., Paraná, P. de Entre Ríos. v15

MUCHACHO SE NECESITA PARA COmestibles y bebidas, El Talar, Nazca 3695, Villa Devoto, Tranvía Lacroze; se paga el tranvía. v15

MODISTA PRIMERA PARA TALLER de sombreros, sueldo 200 $, por mes, se necesita, con recomendaciones, dirigirse por carta á M. P., Poste restante. v15

MODISTAS DE SOMBREROS DE LUTO, muy buenas, para darles trabajo en su casa, se necesitan, escribir "Modas", Poste Restante, Correo Central

MUCHACHO DE 14 A 15 años SE NECEsita, DE DECENTE, inútil presentarse sin buenas recomendaciones, Sarmiento 779. v17

MUCHACHO PRECISO PARA COBRAdor, español, de 17 á 18 años, sueldo 30 $, casa y comida, comisión, con fianza, Belgrano 3265, fondo.

MUCHACHO DE 14 A 16 años PARA camisería en el centro de la capital se necesita, ofertas con detalles de familia y recomendaciones comerciales y particulares, por carta á Máximo González, Patagones 2815.

MECANICO COMPETENTE, CASADO, SE necesita para dirigir un aserradero y decauville, en obraje (Resistencia, Chaco). Se exigen buenas referencias, ocurrir de 10 a. m. á 11.30 a. m. y de 2 á 5 p. m., Reconquista 144, escritorio 36. v15

NECESITO OFICIALAS PARA SACOS de señoras, Junín 472. v15

NECESITO MEDIO OFICIALA Y aprendiza modista, Uruguay 560, fonda. v22

NECESITO OFICIAL PELUQUERO para afuera, buen sueldo; tratar Lavalle 550. v16

NECESITO señora FORMAL, TRABAJAdora, para despachar al mostrador de almacén, pago buen sueldo; tratar Palos 206, esq. Aristóbulo del Valle. v16

OFICIAL MEDIO SASTRE SE NECESIta, Cochabamba 1873.

OFICIAL PELUQUERO SE NECESITA por mes, Sud América 98, Flores.

OFICIALA DE ACOLCHADOS SE NEcesita, Lavalle 2676.

OFICIAL PELUQUERO BUENO CON pomada, se necesita, Bolívar 826.

OFICIALES COLCHONEROS SE PRECIsan, Cangallo 1660.

OFICIAL PELUQUERO SE NECESITA, por mes, sueldo seco, Belgrano 1104.

OFICIAL MEDIO PELUQUERO BUENO, preciso, Venezuela 1117.

OFICIAL MEDIO PELUQUERO SE NEcesita, Canning 1203.

OFICIAL SASTRE PARA MEDIDA SE precisa, Sáenz Peña 669, comedor.

OFICIALES MUEBLEROS NECESITANse, B. Mitre 1225.

OFICIAL SASTRE PARA campaña SE necesita, tratar Cevallos 4.

OFICIAL PELUQUERO O MEDIO SE necesita, Cuenca 2914, Villa del Parque.

OFICIAL MEDIO APRENDIZ SASTRE, se precisa, Serrano 1112.

OFICIALA MODISTA SE PRECISA, Corrientes 1385, dep. 5.

OFICIALA PLANCHADORA 12 CTS. por camisa preciso, Pichincha 1741.

OFICIALES CARPINTEROS SE PRECIsan, Moreno 1082.

OFICIAL PELUQUERO SE NECESITA, sueldo 65 $ secos, Lavalle 2600.

OFICIAL PELUQUERO SE NECESITA por mes, Olavarría 1089.

OFICIAL PELUQUERO, SUELDO SECO, se necesita, Humberto 1 1701.

OFICIAL MUEBLERO COMPETENTE preciso, Paraguay 1635.

OFICIAL PINTOR, EMPAPELADOR, SE necesita, Charcas 3033.

OFICIALES Y MEDIO OFICIALES PINtores se precisan, General Urquiza 716.

OFICIAL SASTRE SE NECESITA, SANTA Fe 2279.

OFICIAL PELUQUERO PRECISO, CAlle Brandsen 1684.

OJO SE NECESITA OFICIAL PELUQUEro, con comida, Caseros 847.

OFICIAL PLOMERO COMPETENTE, SE precisa, Ayacucho 654, urgente.

OFICIAL PELUQUERO, NECESITO para sábado, doy comida, Ayacucho 1009.

OFICIALA MODISTA DE VESTIDOS SE precisa, Moreno 981.

OFICIAL PELUQUERO PARA SABADO preciso, Valentín Gómez 954.

OFICIAL PELUQUERO QUE SEA bueno, se precisa, Hernandarias 378, Boca

OFICIAL PELUQUERO CASA Y COMIda se precisa, Jujuy 1391. v15

OFICIAL PELUQUERO SE PRECISA por mes, pago bien, Caseros 3758. v15

OFICIAL PELUQUERO PARA SABADO fijo, pago bien, Alsina 1517. v15

OFICIAL SASTRE DE CONFECCION Piñá su precisa, Moreno 2616. v15

OFICIAL SASTRE SE PRECISA, CONStitución 3099. v15

OFICIAL BARBERO NECESITO POR mes 70 $, competente, Rojas 26, Caballito. v15

OFICIAL PELUQUERO COMPETENTE necesito, O'Gorman 300, Avellaneda. v15

OFICIAL MEDIO PELUQUERO SE necesita, pago bien, Olavarría 649, Boca. v15

OFICIALA BUENA MODISTA Y UNA aprendiza, se necesitan, Méjico 1123. v16

OFICIAL PELUQUERO COMPETENTE se precisa por mes, Belgrano 3115. v15

OFICIAL MEDIO PELUQUERO SE NEcesita, Malabia 504, esquina Vera. v16

OFICIAL PELUQUERO SE NECESITA, Cabildo 2689, sueldo seco, competente. v15

OFICIAL PELUQUERO SE PRECISA por mes, 50 $ y comida, Corrientes 4217. v16

OFICIALES SASTRES Y APRENDICES adelantados, se necesitan, Méjico 1401. v16

OFICIAL FRAGUADOR DE CARROS, competente, se precisa, Triunvirato 2811. v17

OFICIAL O MEDIO PELUQUERO PARA el campo, necesito, Belgrano 1455.

OFICIAL PELUQUERO SE NECESITA por mes, 80 $, Montes de Oca 1305. v16

OFICIALES PELUQUEROS SE PRECIsan y medio, Méjico 929, de 8 á 10 y de 3 á 5.

OFICIAL MEDIO PELUQUERO SE NECEsita con casa y comida, tratar Rivadavia 2114.

OFICIAL MEDIO SASTRE Y APRENDIZ adelantado, se precisan, Santa Rosalía 631.

OFICIAL MEDIO PELUQUERO 40 $ Y comida por mes ó para sábado, necesito, Argerich 50, Flores.

OFICIAL PELUQUERO Y MEDIO PARA sábado y por mes, para la capital ó cerca, se precisan, Necochea 644.

OFICIAL PELUQUERO O MEDIO POR mes ó para sábado, se precisa, Caseros 1924.

OFICIAL PELUQUERO PARA SABADO ó medio por mes necesito, Montes de Oca 2127. v16

OFICIAL PELUQUERO PARA SABADO medio por mes, necesito, Anchorena 1634.

OFICIAL PELUQUERO PRECISO EN San Isidro, casa y comida, buen sueldo, trato familiar, Avenida Centenario 293. v16

OFICIAL MEDIO PELUQUERO QUE sea competente, casa y comida ó sueldo seco se precisa, Olavarría 1072, Boca.

OFICIAL PARA MAQUINA DE TEJIdos de alambre de cerco se necesita, Isabel la Católica 1816. v16

OFICIAL PELUQUERO PARA SABADO y medio por mes, se paga bien, se necesitan, Belgrano 4199. v16

OFICIAL PELUQUERO O MEDIO, SE precisa, sueldo seco, Humboldt 2530 casi esquina Santa Fe, Palermo.

OJO SE PRECISAN MEDIO OFICIAL y un aprendiz sastres, Carlos Calvo 3267, departamento 4, altos.

OFICIAL MEDIO ADELANTADO PELUquero, prefiero italiano, se paga bien, preciso, Necochea 1285, Boca. v16

OFICIALES TALLISTAS, QUE SEPAN dibujo, se precisan, C. Pellegrini y Posadas.

OFICIAL Y MEDIO OFICIAL PELUQUEros, para sábado necesito, Independencia 3283.

OFICIALES SASTRES, PARA compañeros sala, hay taller, comodidad dormir, Paraguay 1523. v16

O

DEPENDIENTE, se necesita, en la Panadería Moreno, Moreno 818. v16

DEPENDIENTE, se ofrece para almacén de ramos generales, Cochabamba 1707. v16

DEPENDIENTE DE ALMACEN, práctico en la venta, se ofrece, Santiago del Estero 1599. v16

DEPENDIENTE DE ALMACEN, se ofrece, Cochabamba 1707. v16

DEPENDIENTE DE ALMACEN, se ofrece, con buenas referencias, Cochabamba 1707. v16

DEPENDIENTE DE ALMACEN DE PEQUEÑOS, con buenas referencias, se ofrece, dirigirse por carta á F. B., Belgrano 811. v16

DEPENDIENTE PRACTICO EN LOS RAMOS de mercería, pinturería y bazar, se ofrece con buenas informes, por carta ó personalmente á Ramón Peón, Río Bamba 2887. v16

DEPENDIENTE SE OFRECE PARA EL campo, almacén y tienda, prefiere no ir de viaje, buenos informes, por carta ó personalmente á P. L., Gso. del Estero 1344. v17

ELECTRICISTA COMPETENTE EN instalaciones ambulancias y con buenas referencias, se ofrece, Cerrito 1418. v16

EMPLEADO MUY PRACTICO EN BAZAR juguetería y librería, con cartucharía, se ofrece, C. F., Charcas 2379, 1o. v16

ELECTRICISTA COMPETENTE SE ofrece, instalaciones y trabajo del ramo, para particular ó constructor, Manuela 591. v16

EMPLEADO CON CONOCIMIENTOS DE escritorio, se ofrece, sin pretensiones á cambio de casa, introductora Lorenzo Saiz, Floresta Bte. Mas. v17

ELECTRICISTA COMPETENTE EN LIneas de alta y baja tensión y alumbrados de todas clases, se ofrece, ciudad ó campaña, Humberto I 1., fondo.

EMPLEADO VENDEDOR DE TIENDA ó bodega, con buenas referencias, se ofrece para campaña, Entre Ríos, Departamento de Irigoyen 1766, tienda.

EMPLEADO PRACTICO EN EL COMERcio, con buenas referencias, se ofrece, sin pretensiones, dirigirse á E. B. Paz, Soldado 579, La Paternal. v15

ELECTRICISTA Ó PARA MANEJO DE ascensor ó automóvil, tiene certificados, se ofrece, N. Salmerón, Pereyra 1767, ciudad. v16

EMPLEADO CON 4 años PERMANENcia en almacén y ferretería, casa capital, conviniendo se ofrece para la ciudad ó campaña, tiene otros conocimientos, dirigirse J. G., Rivadavia 1738. v15

EMPLEADO, EX CARGADOR DE CASA importante, prefiere algunas horas diarias, para cualquier trabajo de escritorio; referencias á satisfacción; escribir á E. T., Poste Restante. v16

EMPLEADO JOVEN, BUENA PRESENcia, conociendo contabilidad, se ofrece de 1 p. m. en adelante; pocas pretensiones, referencias inmejorables; dirigirse á V. N., Poste Restante, capital. v17

ESTANCIEROS Y PROPIETARIOS — Para dirección de un criadero de aves, se ofrece un hombre formal, argentino (hasta trancada), con muchos años de práctica al frente de importantes establecimientos del género. Entendido en la fabricación de incubadoras, hidromadres, etc., práctico en curar las enfermedades de las aves. Sabe de contabilidad, desea ocupación en la ciudad ó en la campaña, dirigirse por carta á A., M. C., XII, poste restante correo ventas. v17

FOTOGRAFO MEDIO OFICIAL, se ofrece, Mexter 1232. v16

FOGUISTA COMPETENTE, CON CERTIficado, se ofrece, Herrera 755, B. al Norte. v16

FOGUISTA SE OFRECE CON BUEN certificado, dirigirse Pasaje La Popular Propia No. 15. v17

FOTOGRAFO JOVEN RECIEN VENIDO de Europa, buen retocador de positivos é impresor, pintista, certificado superior, se ofrece, San Juan, 1728. v16

HERRERO DE OBRA MEDIO OFICIAL, se ofrece, Saavedra 886.

HOMBRE SE OFRECE PARA TRABAjar en quinta buenos informes, Saiz, Seguro 1858. v15

HOMBRE FORMAL SE OFRECE PARA escritorio ú otro empleo, puede dar satisfacción á gusto, Cevallos 579. v15

HOMBRE JOVEN, ITALIANO, CON buenos certificados, algo leer y escribir y contabilidad, se ofrece para cualquier trabajo, Virgenes 1250. v15

HOMBRE ITALIANO, SE OFRECE para la estancia ó cualquier trabajo y caballerizo, Sarmiento 3235, por carta ó personalmente. v16

HOMBRE JOVEN, SE OFRECE PARA escritorio, casa nebodo ú otro trabajo, cualquiera, por carta ó personalmente á J. J., Rivadavia 1466, C. F. v17

HOMBRE FORMAL, QUE ENTIENDE italiano y francés, con conocimientos de contabilidad, máquina de escribir, se ofrece, sin pretensiones, Lorenzo Saiz, Florida 840, piso 2o. v17

HOMBRE MUY FORMAL DESEA TENER puesto como peón, sereno ó cualquiera otro trabajo, es muy práctico en garage, con buen certificado, por carta solamente á C. Mazzitelli, Carlos Calvo 2624. v15

HOMBRE JOVEN, SERIO, DE TODA confianza, desea colocarse en cualquier clase de trabajo comercial, apuntador, revisador, escritorio, casa de remate ó sociedades anónimas; tiene quien abone su conducta, B. G., Venezuela 823, pieza 15. v15

JOVEN, de 16 años SE OFRECE PARA repartidor, sabe andar en bicicleta, B. de Irigoyen 1342.

JOVEN de 20 años, SE OFRECE PARA todo trabajo de negocio, de mueblería, Rivadavia 2205, Marcos. v16

JOVEN ITALIANO DE 20 años DESEA empleo como peón en casa de negocio, sabe leer y escribir, Pasco 1316. v17

JOVEN ARGENTINO DE 18 años, SE ofrece sabiendo escribir y contar correctamente, Cochabamba 2890.

JARDINERO INJERTADOR SE OFRECE á prueba, por carta á M. B., Núñez, Cabildo 2891. v16

JOVEN SE OFRECE DE 18 años PARA todo trabajo ó panadería, calle Juncal 3170, José Fernández.

JOVEN español, DE 18 años, SE OFRECE para repartidor, es práctico y conoce la ciudad, Vera 2278. v16

JOVEN PREPARADO DESEARIA TRAbajar cuatro horas por la mañana, por carta á Z. C., Soler 1880. v16

JOVEN JOYERO Y ENTIENDE DE RElojes se ofrece para ciudad ó campaña, por carta ó personal á A. C., B. Mitre 2317.

JOVEN DE 18 años, español, SE OFRECE para almacén, algo práctico, Perú 713, Diego Alvarez. v15

JARDINERO PAISAJISTA, FUNDADOR ex director del Jardín Botánico, E. C. S., se ofrece, Monte Grande, P. M. F. v16

JOVEN español SE OFRECE PARA CAmarero con buenas recomendaciones, Avenida Alvear 1244. v16

JOVEN DE 16 años BASTANTE PRACTIco, se ofrece para dependiente de almacén, tratar Morelos 620, Flores. v16

JARDINERO PRACTICO, CON BUENAS recomendaciones se ofrece, dirigirse calle Santa Fe 2121. v16

JOVEN SE OFRECE PARA PLANCHAR fantasías de hombre en sastrería de mastrería, Paseo Colón 526, pieza 30. v15

JOVEN DE 18 años DESEA COLOCARSE para trabajo un poco decente, sabe andar en bicicleta, M. B., Méjico 875. v16

JARDINERO DE PROFESION SE OFRECE para construir, cuidar y arreglar parques y jardines, Freyre 1386, Belgrano.

JOVEN, DE 20 años, PRACTICO EN EScritorio, se ofrece, con óptimas referencias; dirigirse á A. P., Sarandí 1088. v16

JOVEN RECIEN VENIDO, PRACTICO en tienda ó similar, con buenas referencias, se ofrece para ciudad ó campo, Belgrano 1881. v15

JOVEN ARGENTINO DE 18 años DE buena presencia, sabe leer y escribir bien se ofrece, ocurrir por carta ó personalmente á M. V., Ayacucho 1287. v17

JOVEN español SE OFRECE PARA dependiente de despacho de bebidas, con recomendaciones, por carta Méjico 524, altos. v16

JOVEN DE 18 años SE OFRECE PARA escritorio ó casa de comercio, con buenas referencias; sabe escribir á máquina; F. N., Sarmiento 1730.

JARDINERO MUY PRACTICO EN FRUtales, horticultura, agricultura y todo lo que concerniente á la creación de parques y jardines se ofrece, San Martín 273.

JOVEN VASCO CON BUENOS CERTIFIcados se ofrece para limpieza de escritorios, ordenanza ó casa de comercio ó cobranzas, dirigirse Talcahuano 859 á G. L. v16

JOVEN de 20 años, DESEA EMPLEARse en casa de comercio, habla bien francés, castellano y algo de alemán, por carta á Darmen, Tucumán 2851, pieza 2.

JOVEN FORMAL Y DE BUENA PREsencia desea limpiezas como colocador, tiene buenos informes y sabe andar en bicicleta, dirigirse por carta á J. F., Defensa 882.

JOVEN ITALIANO, RECIEN LLEGADO, con buena caligrafía, se ofrece para quehaceres y practicar en escritorio ó casa de comercio, recomendado por carta ó personalmente E. F., Paraguay 2702. v16

JARDINERO ALEMAN, SOLO, CON buenas recomendaciones, todos los trabajos, desea colocación hasta 1 de Marzo con quien pueda ir casa particular, dirigirse á Esmeralda 871. v17

JOVEN, MUY PRACTICO EN MAQUIsitas de tintorería, lienar y arreglar sifones, sheer jarabes y todo lo concerniente al ramo, se ofrece; dirigirse á B. Pérez C., Rivadavia 48. v16

JOVEN español DE 17 años RECIEN LLEgado de España, posee el título de tenedor de libros, máquina, inglés, francés, dirigirse por carta á M. Z., Rivadavia 7112, Flores. v16

JOVEN, SE OFRECE PARA CUIDAR UN niño ó ayudar en los quehaceres de la casa, Rivadavia 2447, 1er. piso.

SERVICIO DOMESTICO PEDIDO

SIRVIENTA JOVEN SE PRECISA PARA todo trabajo, corta familia. Provincias Unidas 1233, altura Rivadavia 5700. v17

SIRVIENTA PARA TODO TRABAJO SE necesita, se paga buen sueldo. Pueyrredon 45. v17

SE NECESITA UNA MUCHACHA DE 13 á 14 años, sueldo 15 $ por mes. C. Salvador 1051, E. al Norte.

SIRVIENTA QUE SEPA ALGO DE COcina, se necesita, con cama, Federico Lacroze 2976. v16

SIRVIENTA 35 A 40 años. TODO TRAbajo, buen sueldo, se necesita, Belgrano 3121.

SIRVIENTA CON CAMA QUE SEPA COcinar se precisa, Amenabar 2869, Belgrano.

SE NECESITA COCINERA PARA ESTancia, para cocina de peones, sueldo 25 pesos, tratar Godoy Cruz 3774. v16

SIRVIENTA QUE ENTIENDA DE COcina necesitase, 40 $. Av. de Mayo 1297, 4o. izquierda.

SIRVIENTA PARA TODO TRABAJO SE necesita para familia inglesa, Juramento 3461, Belgrano. v17

Señora PARA COCINA Y LOS QUEHACeres de una casa se necesita con recomendación, Estados Unidos 907. v17

SE NECESITA SIRVIENTA, CORTA FAmilia, Tarija 3667, entre Boedo y Culombres.

SIRVIENTA SE NECESITA Y QUE SEPA su obligación y con buenas referencias, Corrientes 2173. v16

SIRVIENTA PARA TODO TRABAJO que entienda algo de cocina se necesita, Esmeralda 783.

SE NECESITA SIRVIENTA PARA ayudar á los quehaceres á corta familia con cama, Pueyrredon 692.

SIRVIENTA FORMAL, SE NECESITA. California 801, Boca, almacén, con cama, sin pretensiones y de confianza. v16

SIRVIENTA PARA TODO TRABAJO Y cocina y una niñera en corta familia, Moreno 524 (4o. piso No. 7).

SE NECESITA UNA CHICA DE 13 á 14 años para ayudar niñera, se viste y se paga un pequeño sueldo. Rivadavia 4431.

SIRVIENTA QUE SEPA ALGO DE COcina, se necesita para matrimonio solo. Paseo 334. v16

Señora FORMAL, SE PRECISA PARA corto trabajo, se prefiere recién venida, Sto. Domingo 1006, Barracas al Norte.

SIRVIENTA PARA CORTA FAMILIA, que sepa algo de cocina, preciso, Paso 779.

SE PRECISA MUCHACHA DE 14 A 15 años para cuidar los chicos, Corrientes 2118.

SIRVIENTA SE PRECISA PARA AYUdar á los quehaceres de la casa, B. Mitre 3718.

SIRVIENTA DE 13 A 14 años SE NECEsita para corta familia. Independencia 2720.

SE PRECISA MUCHACHA DE 13 A 15 años, para ayudar á los quehaceres de casa, Montevideo 266.

SE PRECISA SIRVIENTA RECOMENDAda para lodo trabajo de dos personas, French 3572.

SE NECESITA SIRVIENTA QUE ENtienda algo de cocina, para matrimonio solo, Segurola 402, Floresta. v17

SIRVIENTA PARA TODO SERVICIO NEcesita matrimonio solo, Independencia 3036, dep. E. v16

SIRVIENTA SE PRECISA PARA POCO trabajo, se prefiere argentina, Pringles 347.

SIRVIENTA PARA TODO SERVICIO, que sepa algo de cocina, se precisa, Rivadavia 4110.

SE NECESITA MUCHACHO DE 14 años, para limpieza y mandados, que sea recién venido, Pavón 1702.

SIRVIENTA QUE ENTIENDA DE COCIna se precisa, 45 $ sueldo, Avenida Alvear 1706.

SE NECESITA SIRVIENTA QUE SEPA un poco de cocina sencilla, para corta familia, Caseros 2336. v15

SIRVIENTA FORMAL SE NECESITA en casa de matrimonio solo y poco trabajo, Belgrano 3234, dep. 8. v16

SIRVIENTA PERSONA FORMAL SE necesita, para todo trabajo, se prefiere italiana, Paseo 1333. v15

SIRVIENTA DE 15 A 17 años SE NEcesita con recomendaciones, Carlos Calvo 547. v16

SE NECESITA MUCHACHA DE 13 á 15 años para ayudar á los quehaceres, Tucumán 2666. v16

SE NECESITA SIRVIENTA española, aunque sea recién venida, para matrimonio solo, Luna 234. v15

SIRVIENTA PARA TODO TRABAJO se necesita para matrimonio solo, Ingles 168, Caballito. v15

SIRVIENTA SERIA SE PRECISA PARA todo servicio, que entienda de cocina, Chile 1254. v15

SIRVIENTA FORMAL PARA MATRImonio, se necesita, con cama, Darragueira 2280. v16

SIRVIENTA PARA TODO TRABAJO se necesita para dos personas mayores, Esteco 2140. v15

SIRVIENTA PARA TODO TRABAJO SE prefiere italiana se necesita, Catamarca 1477. v15

SIRVIENTA PARA COCINA Y TODO trabajo, casa de tres personas se necesita, Larrea 1884. v16

SE PRECISA SIRVIENTA DE BUENA presencia, de 20 á 24 años, Sarandí 428, de 9 á 3 p. m. v15

SE PRECISA MUCHACHA DE 12 A 15 años, Santander 1202, Caballito, almacén. v16

SIRVIENTA JOVEN O MUCHACHA PAra servicio corta familia precisase, Bustamante 1986. v16

SIRVIENTA SE NECESITA PARA CORta familia, Venezuela 3025, de 7 a. m. en adelante. v16

SIRVIENTA SE NECESITA PARA TODO servicio, que sepa algo de cocina, Larrea 430, D. v16

SIRVIENTA SE NECESITA, GENERAL Paz 1924, Belgrano, para un matrimonio. v16

SE NECESITAN MADRE E HIJA, LA madre cocinera y la hija niñera, Juramento 3028, Belgrano. v16

SIRVIENTA QUE ENTIENDA DE COCIna se necesita, Juramento 3028, Belgrano. v16

SIRVIENTA QUE ENTIENDA DE COCIna, se necesita, Tucuman 487, Lanus, sueldo 40 $. v15

SIRVIENTA PARA MONTE GRANDE, F. C. S., precisase, tratar Independencia 2682. v16

SIRVIENTA QUE ENTIENDA ALGO DE cocina, se necesita para muy corta familia, Cabildo 220. v16

SE PRECISA URGENTE BUENA SIRvienta, ocurrir de 10 a. m. á 5 p. m. Salta 477. v16

SE NECESITA UNA señora ANCIANA para todo trabajo, se le da casa, comida y poco sueldo, Rivadavia 6823. v15

SIRVIENTA SE NECESITA PARA EL pueblo de Haedo, tratar Rivadavia 7944, dpto. 8. v15

SE NECESITA SIRVIENTA PARA TODO servicio menos lavar, en casa de matrimonio, casa chica, Pringles 769. v15

SIRVIENTA QUE ENTIENDA DE COCIna se necesita en casa de familia alemana, Méndez de Andés 1930 (Flores). v16

SIRVIENTA FORMAL ITALIANA PARA todo servicio de matrimonio extranjero, sueldo 40 $, Bogotá 2549 Flores. v17

SE NECESITA SIRVIENTA QUE ENtienda de cocina en casa de corta familia, dirigirse á Cangallo 1252, dep. 2, de 2 á 5 p. m. v14

SE NECESITA SIRVIENTA PARA TOdo servicio con buena recomendación para matrimonio, Córdoba 2808, tratar de 1 á 3.

Señora, SE NECESITA SE PREFIERE con hija de 10 á 12 años, para cuidar criatura, se da pieza, Amenábar 733, Belgrano.

Señora SOLA ó señorita SE LE DA CAsa y comida en cambio de algunas horas de trabajo liviano, casa de matrimonio solo, Santiago del Estero 1057, 1er. depto.

Señora VIUDA, OFRECE PIEZA Y COmida en cambio de compañía ó señora ó señorita sola, se cambian informes. San Carlos 4172.

SIRVIENTA FORMAL, ITALIANA, SE precisa para todo trabajo, que entienda de cocina, Santa Rosalía 570, Barracas al Norte. v16

SIRVIENTA O MUCHACHA JOVEN sola de buena presencia, se necesita para todo trabajo, Paraná 1917, con cama, para corta familia. v16

SIRVIENTA CRIOLLA PARA TODO servicio, que sepa cocina, casa de corta familia recomendada, se necesita, Castro Barros 1497. v15

SIRVIENTA SE PRECISA PARA CUIdar niños y pequeños quehaceres en casa matrimonio, se prefiere española y recién venida, Victoria 1232, dep. 2. v15

SIRVIENTA SERIA Y FORMAL PARA todo trabajo y que sepa planchar ropa lisa, en casa de matrimonio solo, preciso, Moreno 1980. v16

SE NECESITA MUCHACHO DE 8 A 10 años para todo quehacer, Triunvirato 782. v16

SE NECESITA MUJER QUE SEPA COCInar y otros trabajos, sueldo 50 $, Pueyrredon 214. v15

SIRVIENTA PARA TODO TRABAJO DE un matrimonio solo, se necesita para Tucuman, pueblo cercano, persona sola, para tratar Alberti 1151. v15

SIRVIENTA BUENA Y FORMAL QUE sepa los quehaceres de una casa con corta familia para la ciudad de San Nicolás se necesita, sueldo 50 $, ocurrir Deán Funes 1870.—D. Groest. v15

SE NECESITA UNA señora SERIA Y educada para atender niños en su casa de familia con recomendaciones de su conducta, buen sueldo, Cabildo 3564, Belgrano. v16

SERVICIO DOMESTICO PEDIDO

SIRVIENTA FORMAL PARA CASA chica, corta familia, se necesita, Mozart 936, Floresta. v15

SE NECESITA MUJER SERIA PARA ayudar en los quehaceres de corta familia, sueldo 30 $, ocurrir Yerbal 87, altura de Rivadavia 4600, 1|2 cuadra al Norte, Caballito. v16

SE DESEA SIRVIENTA CON CRIATUra y se da pieza al marido, sueldo de 40 á 15 pesos, buen trato. Blanco Encalada 4224 y, Dorrado Villa Urquiza, el 98, Córdoba.

SERVICIO OMESTICO OFRECIDO

AMA DE LECHE SE OFRECE PARA criar en su casa, Paseo 931. v16

AMA SE OFRECE PARA CRIAR EN casa del niño, Independencia 3029. v17

AMA JOVEN, ROBUSTA, LECHE DE 15 días, se ofrece, Lima 1154. v17

AMA DE LECHE SE OFRECE PARA criar en su casa, Venezuela 912.

AMA SE OFRECE ITALIANA PARA criar en su casa, Méjico 1265, pieza 24. v16

AMA SE OFRECE CASA DEL niño, LAS Heras 857, pieza 8, bajos. v16

AMA SE OFRECE DE 18 años, LECHE fresca, Superí 1450. v17

AMA SE OFRECE CON LECHE DE 2 meses. Independencia 2139. v15

AMA SE OFRECE, ROBUSTA, LECHE de mes y medio, Gurruchaga 1714. v16

AMA SE OFRECE PARA CRIAR EN casa, Charcas 1270, pieza 6. v15

AMA española SE OFRECE CON LEche de 1 mes, Chile 774. v15

AMA DE LECHE SE OFRECE PARA criar en su casa, Catamarca 968. v17

AMA ITALIANA, SE OFRECE PARA criar en su casa, Venezuela 2742. v18

AMA CON LECHE ABUNDANTE, Y de buena presencia, Cabrera 4255, A. D. v15

AMA española SE OFRECE CON abundante leche de 5 meses. Boedo 373. v16

AMA CON LECHE DE 3 DIAS SE ofrece para criar en su casa, Garay 1430.

AMA JOVEN SIN PRETENSIONES, leche de 4 meses se ofrece, Charcas 1574. v16

AMA DE LECHE, SE OFRECE, SIN chico, para criar en su casa, Lineres 738. v17

AMA SE OFRECE, LECHE DE UN MES, para criar en su casa, Victoria 3688. v17

AMA SE OFRECE RECIEN VENIDA, leche de 4 meses, tratar Brasil 1762. v17

AMA SE OFRECE CON LECHE DE un mes, tratar personalmente, Alsina 1527. v16.

AMA DE LECHE ITALIANA (MARQUEzana), se ofrece para casa del niño, Solis 341. v16

AMAS REVISADAS, CON Y SIN MARIdo cosmopolitas, ofrece, Junin 277, teléfono 1414 Libertad.

AMA DESEARIA CRIAR UN niño DESpechado, en su casa, Méjico 1643, pieza 41.

AMA DE LECHE SE OFRECE, DESEA criar una criatura en su domicilio, Santander 1145. v17

AMA española SE OFRECE CON LECHE de 3 meses abundante y buena, buena presencia, Andrés Arguibel 1385. v16

AMA española SE OFRECE PARA criar un chico en su casa, leche de 3 meses, tratar Viamonte 326, depto. 10.

AMA CON LECHE DE DOS MESES, primerisa y certificado médico, para criar en su casa, se ofrece, Rincón 1475.

AMA SE OFRECE CON UN CHICO DE despecho para criar en su casa, Humberto I 938. v16

AMA SE OFRECE CON LECHE DE 2 meses, para casa de familia, Ecuador 1527. v17

AMA PRIMERIZA, SIN CHICO OFREcese con leche de 4 días para criar en casa, Entre Rios 1322. v15

AMA SE OFRECE CON LECHE DE 2 meses para casa del niño, Cálcenas 340, Flores. v15

AMA PRIMERIZA, ITALIANA, CON LEche fresca de 4 meses, se ofrece para criar en su casa, Suárez 544. v15

AMA SE OFRECE CON LECHE DE 2 meses para criar en casa del niño, Piedras 781. v15

AMA SE OFRECE PARA CRIAR EN casa ó dar pecho unas veces por día, Nicaragua 123, E. F. v16

AMA DE LECHE DE 9 MESES, ABUNdante, se ofrece, se puede ver al chico, Victoria 1520. v15

AMA española, LECHE DE 12 días, abundante, ofrécese, se puede ver al niño, calle Paseo Colón 361. v15

AMA CON LECHE DE 30 DIAS SE ofrece para criar en su domicilio, razón Bernardo de Irigoyen 1339. v15

AMA SE OFRECE CON LECHE DE 40 días, certificados de doctor, abundante, española, San Carlos 3555. v15

AMA DE LECHE JOVEN PRIMERIZA, con leche de 20 días, se ofrece, Jujuy 1029. v15

AMA SE OFRECE PARA CRIAR EN SU casa, leche de 6 meses, Achával 455, Flores. v15

AMA DE LECHE SE OFRECE PARA criar en su casa, leche de 6 meses, Achával 455, Flores. v15

AMA ROBUSTA CON LECHE DE 20 días, se ofrece para casa del niño, dirigirse por carta ó personalmente á Agrelo 3357, pieza 22. v17

AMA IN LESA, JOVEN, SE OFRECE, primerizas con certificado de la Asistencia Pública, leche de 6 meses, Venezuela 1070. v16

AMA SE OFRECE montañesa, española, con leche abundante de dos meses, para criar en su casa ó la del niño, Bustamante 284. v16

AMA DE LECHE SE OFRECE, DE 25 años, sola, española, con un niño muy robusto de 2 meses, tratar Olaguer 3076, Belgrano. v15

AMA DE LLAVES SE OFRECE PARA casa de familia distinguida, señorita seria, habla perfectamente el castellano y el alemán, con muy buenas recomendaciones, dirigirse personalmente Piedras 855. v15

AMA CON LECHE DE TRES MESES, italiana, buena presencia, robusta, se ofrece para criar en casa del chico, calle Caidas 1349, entre Heredia y Colegio, Villa Ortúzar. v15

COCINERA DE PROFESION ITALIANA se ofrece, Pardná 427.

COCINERA SE OFRECE CON RECOmendacion, Tacuari 974.

COCINERA ITALIANA, FORMAL OFREcese, Ombú 758.

COCINERA QUE SABE UN POCO DE todo se ofrece, Ombú 749.

COCINERO SE OFRECE PARA FAMIlia ó negocio, Triunvirato 4026.

COCINERO ITALIANO GENOVES, FORmal y bueno se ofrece, Pozos 656.

COCINERA SERIA SE OFRECE PARA cocina sencilla, C. Pellegrini 311.

COCINERA FORMAL, PARA CORTA FAmilia, se ofrece, Sáenz Peña 824.

COCINERA ITALIANA, SIN CAMA, SE ofrece, Gorriti 230. v16

COCINERA O MUCAMA SE OFRECE, sencilla, Alberti 228. v15

COCINERA ARGENTINA CON CHICA de 8 años, se ofrece, Montevideo 531. v16

COCINERA SENCILLA SE OFRECE, Charcas 1026. v15

COCINERA española SE OFRECE JOVEN con recomendaciones, Chile 867. v15

COCINERA FORMAL ARGENTINA SE ofrece con cama, Castelli 33, pieza 42. v15

COCINERA ITALIANA CON BUENA REcomendación, se ofrece, Rivadavia 1254. v15

COCINERA VASCO española SE OFRECE, hotel de la Amistad, Paseo de Julio 154. v15

COCINERA española, CON RECOMENDación se ofrece, Reconquista 1084. v16

COCINERA SE OFRECE CON BUENAS referencias para cocina sencilla, Venezuela 1717.

COCINERA SE OFRECE PARA CASA de familia ó matrimonio solo, para todo trabajo, Independencia 540. v16

COCINERA ARGENTINA SE OFRECE para corta familia, Ayacucho 1675, pieza 59.

COCINERA SE OFRECE, SABE BIEN su obligación, mujer formal, dirigirse, Rivadavia 2166. v17

COCINERA BIEN RECOMENDADA CON una niña de 2 años se ofrece, sueldo 40 pesos. J. B. Iriarte 746. v17

COCINERO PARA CASA NEGOCIO, REComendado, se ofrece, Santiago del Estero 947.

COCINERA SE OFRECE CON RECOMENdación, sabe su obligación, española, Estados Unidos 264, pieza 11.

COCINERA ITALIANA DE ROMA, SE ofrece sin cama, para cocina sencilla, Humberto I 1755, pieza 28.

COCINERA DE PROFESION SE OFREcé, ciudad ó campo, efectiva ó suplente, Victoria 2771.

COCINERA SE OFRECE, CON RECOmendaciones, sin cama, Bustamante 1626.

COCINERA ITALIANA SE OFRECE con buena recomendación para corta familia, Cevallos 1959.

COCINERA SE OFRECE ARGENTINA, sabe su obligación, y con buenas referencias, con ó sin cama, Soler 2870. v16

COCINERO MUY PROLIJO, PRACTICO y recomendado, se ofrece, Tucumán 867. v16

COCINERA CON UNA HIJA DE 12 años como mucama, se ofrece, Larrea 460, Lomas de Zamora.

COCINERO ITALIANO FORMAL DE profesión, repostero, se ofrece, casa de familia, tiene muy buenas recomendaciones sin pretensiones, ciudad ó campo, Rivadavia 1593.

SERVICIO DOMESTICO OFRECIDO

COCINERA PARA CORTA FAMILIA Y muchacha recien venida se ofrece, Lavalle 358. v16

COCINERA DE PROFESION ITALIANA, de confianza, se ofrece, tratar Arribeños 2154, Belgrano. v15

COCINERA ARGENTINA JOVEN, SE ofrece, lava y plancha la ropa chico, sueldo 35 ó 50 $, Independencia 836. v16

COCINERA ARGENTINA, SE OFRECE con recomendación, sabe cumplir su deber, tratar personalmente, no va al campo, 50 $ de sueldo, Larrea 1070. v15

COCINERA Y MUCAMA SE OFRECEN, la mucama ó para hifiera, juntas ó separadas, la cocinera sin cama, casada, formales, españolas, San Juan 1174. v15

COCINERA SIN CAMA, SE OFRECE para Lanus ó cerca, casa familia ó negocio, calle Veinte y Medio 1025, Villa Obrera, Lanús, F. C. S.

COCINERA madrileña SABIENDO MUY bien su obligación con 13 años de práctica con recomendaciones se ofrece Pozos 138, de 4 á 6 p. m.

COCINERO SE OFRECE PARA REPARticiones ó negocio, certificados de ler. orden y cédula de identidad, por carta ó personalmente, Guayaquil 348, Caballito.

DOS SIRVIENTAS SE OFRECEN PARA todo, entienden de cocina, Córdoba 1691.

HOMBRE FRANCES DE 34 años, DESEA colocarse como peón en casa de pensión ó para quinta, tratar Independencia 625. v16

HOMBRE FORMAL SE OFRECE PARA portero ó sereno, de 34 años, español, calle Maipú 96 esquina Belgrano, Avellaneda.

HOMBRE FORMAL, ITALIANO DESEA colocarse para limpieza de escritorios y mandados, sabe leer y escribir, carta C. E. Olavarría 1821, B. al Norte. v15

HOMBRE FORMAL CON RECOMENDAción, se ofrece para cualquier trabajo, sabe toda clase de limpiesa, lo mismo encerar y lustrar pisos, Méjico 524, por carta á M. Sánchez. v15

HOMBRE FORMAL, ITALIANO, SE ofrece como mucamo para hotel ó casa seria, por carta ó personalmente á Rivadavia y Centro América, Hotel Génova, preguntar por Tarresia Domínico. v14

HOMBRE RECIÉN VENIDO español DE 28 años, formal, bien parecido de toda confianza, desea colocarse de mucamo en casa de familia ú otra clase de trabajo, Humberto 755. v15

JOVEN español SE OFRECE PARA MUcamo, B. de Irigoyen 1342.

JOVEN JAPONES SE OFRECE PARA trabajo de familia, dirigirse Lavalle 528. v15

JOVEN español SE OFRECE PARA portero ó sereno de hotel ó particular, C. Calvo 3846, A. M. v15

JOVEN español, DE CONFIANZA, CON recomendaciones, se ofrece para limpieza y mandados, Cerrito 231.

JOVEN SE OFRECE, RECIEN VENIDO, de 18 á 20, para cualquier trabajo, B. Mitre 3530, pieza 9.

JOVEN DE 18 años SE OFRECE PARA mucamo ó cualquier trabajo parecido, Chile 554, pieza 2.

JOVEN español SE OFRECE PARA mucamo ó trabajo de casa de familia, Reconquista 1094.

JOVEN DE ALTA ITALIA DE 18 años, fuerte, recién llegado, se ofrece para todo trabajo, ciudad ó campaña, Belgrano 1620.

JOVEN MAESTRO, BIEN EDUCADO, SE ofrece á casa respetable como mucamo al mismo tiempo instruir niños ú otros cargos, por carta, Venezuela 1471. v15

JOVEN español SE OFRECE PARA CAsa portero ó portero ó trabajo de la casa habla francés, con buenas recomendaciones, dirigirse por carta ó personalmente, Carlos Calvo 3496.

JOVEN español DE 24 años, CON CERtificados y recomendaciones, sabiendo leer y escribir, se ofrece para ordenanza, portero de consultorio, particular ó cosa análogo, dirigirse Del Signo 44, A. Gimenez. v17

JOVEN DE 25 años CON BUENAS REferencias que conoce ramo construcciones, agronomía y trabajos de campo, actualmente mayordomo de importante estancia., desearia ocuparse en empleo proporcionado á sus aptitudes. Escribir A. Genusio, Sarmiento 459, escritorio 30. v18

LAVANDERA PRACTICA SE OFRECE, con buenos informes, Victoria 551. v15

LAVANDERA PRACTICA SE OFRECE, una vez por semana, Cabrera 4710. v16

LAVANDERA SE OFRECE PARA taller ó casa particular, Cangallo 2378. v16

LAVANDERA española SE OFRECE POR día ó en su casa, Solis 239, pieza 2a.

LAVANDERA SE OFRECE, BELGRANO 1476, pieza 14.

LAVANDERA POR MES PARA FAMIlia ó negocio, se ofrece, Moldes 2208, Belgrano. v15

LAVANDERA SE OFRECE PARA LAvar en casa ó afuera, Independencia 2047.

LAVANDERA PLANCHADORA SE ofrece para casa de familia solamente, sabe surcir, Dolores 57.

LAVANDERA SE OFRECE POR DIA, planchar y repasar ropa en hotel, B. de Irigoyen 341.

MUCAMA ARGENTINA SE OFRECE, Venezuela 917.

MUCAMA O LAVANDERA SE OFRECE, con cama, B. de Irigoyen 473.

MUCAMA ó niñera PRACTICA, SE ofrece, B. de Irigoyen 1842.

MUCAMA SE OFRECE, TREINTA Y Tres 635. v16

MUCAMA SE OFRECE CON RECOMENdaciones, Corrientes 2042, pieza 5.

MUCAMA SE OFRECE O SIRVIENTA para corta familia, Alsina 1849, p. 3a.

MUCHACHA PARA TODO TRABAJO O niñera se ofrece, Ombú 749. v16

MUCAMA SE OFRECE CON BUENOS informes, Tacuari 711. v16

MUCAMA española SE OFRECE RECOmendada, San José 1257.

MUCAMA RECOMENDADA SE OFREce, Méjico 837. v16

MUCAMA DE ADENTRO SE OFRECE, B. de Irigoyen 94.

MUJER FORMAL SE OFRECE POR HOras á la mañana. Independencia 854.

MUCAMA O niñera SE OFRECE, INDEpendencia 886, pieza 8.

MUCAMA JOVEN, española, SE OFRece, Belgrano 3335. v16

MOZO PARA CASA DE HOSPEDAJE SE ofrece, Venezuela 3028.

MUCAMA O SIRVIENTA, CON RECOmendación, se ofrece, Libertad 1105.

MUCAMA española, SE OFRECE, CHAcabuco 650. v16

MUCAMA SE OFRECE, INDEPENDENcia 1551. v15

MATRIMONIO SE OFRECE PARA CUIdar una casa, Catamarca 1788. v16

MUCAMA JOVEN, SABE SU OBLIGAción, se ofrece, Belgrano 1295. v16

MUCHACHA PARA MUCAMA O SIRvienta se ofrece, Juncal 3358. v15

MUCAMA PRACTICA SE OFRECE, Cochabamba 900. v15

MUCAMA SE OFRECE, RECOMENDADA, Méjico 1688. v15

MUCAMA SE OFRECE, RECOMENDADA, Rivadavia 8132. v15

MUCAMA O niñera SE OFRECE CON buenas recomendaciones, Victoria 551. v15

MUCAMA, SABIENDO SU OBLIGACION, se ofrece, recomendada, Mármol 1111. v16

MUCHACHO español DE 17 años SE ofrece para todo trabajo, Chile 554, pza. 20. v16

MUCAMA DE ADENTRO SE OFRECE con buenas referencias, Sarandí 235. v17

MUCHACHO DE 13 años español, recién venido, se ofrece, Independencia 1534. v18

MATRIMONIO SE OFRECE, EL PORTEro y ella recien venida para sirvienta, E. Unidos 352, pieza 20. v16

MUCAMA y niñera JUNTAS Ó SEPARAdas, muy aseadas, recomendadas, ofrécense, Arcos 4327, sin pretensiones. v17

MUCAMA SE OFRECE RECIEN LLEgada du Madrid, sabe su obligación, ó cocinera, Tacuari 236.

MATRIMONIO JOVEN español SE ofrece él para cualquier trabajo y ella para mucama, San José 770, 2o. v17

MUCAMA FORMAL DE BUENA PREsencia, se ofrece, con buenos certificados, Venezuela 826.

MUCAMA DE ADENTRO SE OFRECE, práctica y con recomendaciones, Venezuela 1042.

MUCAMA PRACTICA SE OFRECE HAce coser y planchar, con recomendación, Carlos Calvo 1192.

MUCAMA O niñera SE OFRECE CON recomendación, sabe su obligación, independencia 1430.

MUCAMA SE OFRECE PARA DENTRO ó afuera, para el campo ó ciudad, Bdo. de Irigoyen 1351. v16

MUCHACHA española SE OFRECE PAra todo servicio ó mucama, dirigirse Venezuela 836.

MUCAMA FORMAL SE OFRECE, SABE su obligación, con recomendaciones, calle Brasil 804. v16

MATRIMONIO JOVEN SE OFRECE PAra todo trabajo, ó ella mucama y él pión, Pavón 1278. v16

MUCAMO SE OFRECE CON RECOMENdaciones, Avenida de Mayo 1239, 2o. piso, derecha.

MATRIMONIO SE OFRECE, COMPETEN te para cualquier trabajo, Alsina 281, Avellaneda. v17

MUCAMA ITALIANA, SE OFRECE, con buena recomendación, sabe su obligación, Pinzón 1147, Boca.

MUCAMA SE OFRECE JOVEN CON buenas recomendaciones, Bolívar 1336, pieza 9.

SERVICIO DOMESTICO OFRECIDO

MATRIMONIO SIN HIJOS, DESEA criar un chico ó chica; Liniers, tratar, Maipú 474, pieza 18. v16

MATRIMONIO SIN HIJOS, SE ofrece con recomendación, Moreno 1465, pieza 19.

MUCHACHA RECIEN VENIDA SE ofrece para casa de buena familia, Méjico 1166. v16

MUCAMA PARA COMEDOR O ADENTro se ofrece, tiene recomendaciones, Pozos 903. v15

MATRIMONIO JAPONES SE OFRECE para cuidar casa y para quehaceres, dirigirse Lavalle 528. v15

MUCAMA GENERAL MENOS COCINA buena presencia, y buenos informes para corta familia, Sulpacha 352. v15

MUCHACHA española DE 14 años DEsea colocarse de niñera, dirigirse Cabrera 3761. v15

MATRIMONIO español SIN HIJOS SE ofrece para el campo ó ciudad, Venezuela 3963, pieza 36. v15

MUCHACHO español RECIEN VENIDO de 18 años se ofrece para todo trabajo, Lima 1221. v15

MUCAMA SE OFRECE CON BUENA recomendación para hotel, Cochabamba 926. v15

MUCHACHA FORMAL española, SE ofrece para todo trabajo, Arismendi 2640, Villa Ortúzar. v16

MUCAMA SE OFRECE, BIEN RECOmendada, sabe su obligación, Montevideo 264. v16

MUCAMA MUY RECOMENDADA SE ofrece para adedíro ó todo trabajo en casa de corta familia, Agüero 821. v15

MATRIMONIO español SE OFRECE muchachos, muy competentes, para ciudad ó campo, tratar Alsina 944, pieza 14.—A. M. v16

MATRIMONIO SIN HIJOS, SE OFRECE: ella mucama ó cocinera y el portero ú otro trabajo para campo ó ciudad, Perú 767, altos. v15

MUCHACHA de 13 años, SE OFRECE para servicio de matrimonio solo, ó señora, presentada por sus padres, Victoria 2002.

MUCAMO DE COMEDOR, SE OFRECE de 21 años, español, con recomendación y sabe leer y escribir y contabilidad, Paraguay 1401, esquina Uruguay.

MATRIMONIO SE OFRECE, LA MUJER cocinera y el marido portero ó mucamo para consultorio médico, tiene certificados, ocurrir Cevia 142, Palermo.

MATRIMONIO español SE OFRECE, el marido cocinero de fonda ó casa de negocio, sabe de repostero; la señora como mucama ó lavar ropa, Rivadavia 3559.

MUCAMO PRACTICO, DECENTE, ESpañol, desea colocarse; tiene recomendaciones; informes, Santa Adelaida 591; por carta ó personalmente, A. Pérez. v16

MUCAMA BIEN EDUCADA Y PERSONA de confianza se ofrece para todo servicio y sabe de modista, dirigirse Libertad 878. v16

MATRIMONIO FRANCES RECIEN LLEgado, el marido quintero, la mujer para el cuidado de aves, se ofrece, Talcahuano 318. v16

MATRIMONIO ALEMAN CON UN HIJO, se ofrece, él quintero, ella como cocinera, hotel Deutscher Bund, P. de Julio 420, pieza 27. v16

MATRIMONIO español JOVEN SE ofrece para todo trabajo doméstico, los dos entienden de cocina, tratar Santiago del Estero 373, almacén de vinos. v15

MATRIMONIO español SE OFRECE; EL para trabajo de escritorio ó quehaceres análogos, ella para quehaceres domésticos ó lavado y planchado, para ciudad ó campaña, dirigirse Soler 764. v16

MATRIMONIO español CON HIJA DE 14 años se ofrece para cuidar casa, escritorios ó departamentos, estuvieron encargados de las casas, Reconquista 59, por carta, Arenales 761, J. Pando. v16

MUCAMA O niñera ALEMANA, HAblando francés, con muy buena recomendación se ofrece para acompañar familia á Europa, dirigirse á Margarita Wielz, Charcas 862. v16

MATRIMONIO español SIN HIJOS, SE ofrece para cuidar casa ó ella para cuidar niños ó para trabajos de casa, personalmente ó por carta P. A., Venezuela 3965.

MATRIMONIO VASCO español SIN HIJOS se ofrece como mucamos ó mucamo y cocinera con recomendaciones, él sabe contabilidad, prefieren ir al campo, para tratar por carta ó personalmente, restaurant Sunchalenas, Lima 1855-1845. v16

MATRIMONIO SIN HIJOS, CON MUCHOS años de práctica se ofrece para ciudad ó campaña; la señora de buena cocinera y aseada, el marido entiende de quinta, cria de aves y algo de jardín. Preferencia hombres solos ó familia corta. Dirigirse á J. O., Juncal 1891. v17

MATRIMONIO español SE OFRECE. El esposo ayudante de mayordomo para estancia, práctico en la cría de aves y contabilidad y la señora buena cocinera, además habla el inglés, francés é italiano, por carta á bomberos L. D. R., Chacabuco 1276. v18

Niñera Y MUCAMA españolas SE OFRECen, Serrano 3026. v16

Niñera JOVEN SE OFRECE CON RECOmendaciones, E. Irigoyen 182, 1er. piso. v16

Niñera ARGENTINA SE OFRECE CON buenas recomendaciones y conducta, para un bebé de un mes á 6, se prefiere familia inglesa ó italiana, ciudad á campo, tratar, Paraguay 1868. v16

PORTERO O MUCAMO SE OFRECE, Solis 341, J. Rodriguez.

PORTERO ASCENSORISTA, SE OFRECE con recomendación, Irigoyen 883. v16

PLANCHADORA Y LAVANDERA SE ofrece para ropa de señora, Charcas 1423.

PLANCHADORA SE OFRECE PARA FAmilia ó taller, Independencia 3543. v15

PLANCHADORA BUENA, SE OFRECE para familia distinguida, campo ó ciudad, San José 1262. v16

PLANCHADORA O LAVANDERA SE ofrece, trabajar en su casa, Sarmiento 4225.

PADRE E HIJA SE OFRECEN, EL peón de quinta ó jardinero y la hija sirviénta ó mucama, tratar Hotel de Inmigrantes. v16

PORTERO ASCENSORISTA PROFESIOnal, óptimas referencias, para casa escritorios, hotel, Banco, etc., ofrécese, Bolívar 881. v16

PORTERO PRACTICO PARA CONSULtrio médico ó familia ó escritorio, bien recomendado, se ofrece, señor S. S., Alvarado 296, Boca. v16

PORTERO HOMBRE DE 26 años, SERIO, buena presencia y con buenas recomendaciones se ofrece para departamentos, casa particular ó consultorio, sabe manejar ascensor, por carta á García, Ascasubi 1085. v17

SE OFRECE MUCHACHA PARA SIRvienta, Paraguay 986.

SIRVIENTA JOVEN SE OFRECE, ESTAdos Unidos 1732.

SIRVIENTA SE OFRECE PARA CORTA familia ó niñera, Alsina 1436. v16

SE OFRECE COCINERA ó para todo trabajo, Sarmiento 1551, pesa 15.

SIRVIENTA PARA TODO TRABAJO O mucama se ofrece, Maipú 973 pieza 14.

SIRVIENTA SE OFRECE PARA TODO trabajo, española, Chile 967.

SIRVIENTA SE OFRECE RECOMENDAda, Chiclana 3658, almacén.

SE OFRECE JOVEN RECIEN VENIDO, Estados Unidos 352. v16

SE OFRECE MUCAMA O COCINERA para corta familia, Venezuela 2953.

SE OFRECE LAVANDERA PARA COMponer ropa, Lima 833, B. F. v16

SIRVIENTA SE OFRECE española REcién venida, Bolívar 553, p. 2a.

SIRVIENTA SE OFRECE PARA TODO trabajo, Méjico 1577.

SE OFRECE SIRVIENTA CON UNA niña de 9 años, Rioja 184.

SE OFRECE UN MUCHACHO DE 17 años, Paraguay 1063.

SE OFRECE PORTERO PRACTICO, TUcumán 1087.

SIRVIENTA española SE OFRECE PARA todo trabajo, Pavón 2272 v17

Señora SE OFRECE PARA CUIAR UN niño en su casa, Salguero 654. v15

SE OFRECE COCINERA ITALIANA forasi, sin cama, tratar C. Calvo 1972. v16

SE OFRECE SIRVIENTA ITALIANA PAra corta familia, Corrientes 1181.

SIRVIENTA PARA TODO TRABAJO SE ofrece, Venezuela 1797.

SE OFRECE UNA JOVEN PARA niñera ó sirvienta, Chacabuco 797.

Señora COCINERA SERIA SE OFRECE, sabe su obligación, Moreno 384.

SIRVIENTA SERIA SE OFRECE PARA todo trabajo, Humberto 444.

SIRVIENTA española SE OFRECE PAra corta familia, F. Colón 1600, p. 4.

SIRVIENTA SE OFRECE PARA TODO servicio ó para mucama, Venezuela 562

SE OFRECE MUCAMA PARA TODO servicio de casa, Paseo 714.

SE OFRECEN COCINERA Y MUCAMA prácticas, B. de Irigoyen 1342. v16

SIRVIENTA SERIA SE OFRECE PARA todo servicio, Lavalleja 1352.

SE OFRECEN COCINERA Y SIRVIENTA, madre é hija, Salcedo 3448. v16

SE OFRECEN DOS MUCAMAS JUNTAS O separadas, Esmeralda 286. v16

SE OFRECE señora FORMAL PARA COcina sencilla, Tacuari 421.

SIRVIENTA PARA CORTA FAMILIA, con cama se ofrece, Umaltata 649. v16

SE OFRECE MUCAMA, SAENZ Peña 188.

LA PRENSA

Buenos Aires, Febrero 15 de 1912

EL PUERTO DE LA CAPITAL

Estamos en presencia de una situación económica próspera y sólida; y á la vez todos sentían síntomas de perturbaciones lamentables de los intereses económicos y comerciales.

Las dos afirmaciones parecen contradictorias, y son, sin embargo, perfectamente reales á tal punto que forman el tópico de todas las preocupaciones de la hora presente.

Los términos antagónicos expresados, marcan, en efecto, una profunda discordancia entre la acción laboriosa y productora del país, y la acción retardada, sin visiones y sin proyecciones del gobierno federal. Mientras el país acumula elementos de riqueza y los ofrece en cambio de oro á la circulación mundial, el gobierno es responsable de las acciones y omisiones que embarazan aquella circulación de valores, y que la anulan temporalmente.

En consecuencia, tampoco sería una paradoja afirmar que el gobierno federal está sembrando gérmenes de una crisis comercial y social, en medio de la más opulenta de las situaciones orgánicas á que puede aspirar un Estado.

Todo esto sucede naturalmente en medio de la más candorosa y sana atmósfera presidencial. Ella tiene la orientación hacia el bien y camina hacia el mal. Todos nos honramos en reconocer las loables y nobles intenciones de la presidencia; y todos lamentamos, con igual sinceridad, el extravío, la ineficacia, la acción encaminada á producir males del Poder Ejecutivo.

La causa fundamental se encuentra en la situación especial que obliga á la presidencia á aislarse y á no recibir las impresiones públicas sino á través de los ministros.

Hace más de un año estamos convencidos de la incompetencia de la reacción ó, de la situación perpleja de la mayor parte de ella, y pienso que no hay ministerio.

Esto equivale á afirmar que no existe gobierno eficaz, desde que la acción presidencial no es desembarazada, ni domina todos los horizontes que le están abiertos y los ministros no cooperan á ella.

En consecuencia, el gobierno federal es responsable de las siguientes causas de perturbaciones y de crisis:

a) Paralización comercial por falta de buena administración del puerto.

b) Paralización general por falta de circulación de las cosechas.

c) Prolongación de la huelga ferroviaria, por causa de los errores de los ministros del Interior y de Obras Públicas.

d) Entorpecimiento bancario por falta de treinta millones de pesos que los acreedores del Estado tienen inmovilizados en las oficinas públicas, por falta de actividad y despacho gubernativo.

e) Afectación del crédito interno y externo del Estado por la desorganización, falta de carácter é incompetencias que caracterizan al Ministerio de Hacienda.

Estos hechos son evidentes y no necesitamos insistir en demostrarlos.

Limitando hoy nuestras observaciones, á un punto de vista capital, al primero, á la obstrucción del puerto, cabe recordar, con el testimonio de nuestros lectores, que LA PRENSA ha puesto los puntos sobre las íes, hace un año, con porfiada insistencia.

En uno de nuestros artículos de Agosto del año anterior estudiábamos la estadística del movimiento de vapores y veleros en el puerto, para advertir al Ministro de Hacienda que si bien entonces el puerto tendía á aclararse, ello era debido á la disminución de buques llegados.

Pero agregábamos la afirmación de que apenas empezaran las exigencias de la cosecha la flota comercial volvería en proporciones mayores y los fenómenos de la pasada obstrucción se repetirían en mayor escala.

Exhortábamos entonces también al Ministro de Hacienda á preparar el puerto para las nuevas dificultades, evitándolas una serie de medidas que conviene memorar.

1a—Habilitar terrenos baldíos que en grandes [illegible] existen en las adyacencias de [illegible]iques, para depositar en ellos [illegible] mercaderías llamadas de "arribo" ó de "plazoleta" que son [illegible] mismas.

2a—Subvencionar el depósito permanente de las mercaderías en los depósitos aduaneros, reduciendo á cinco días el plazo.

3a—Habilitar depósitos en los locales de las exposiciones, para almacenar las cargas comerciales que deben permanecer en ellos á la orden, por tiempo más ó menos largo.

4a—Girar al puerto de La Plata los vapores que no llevando "carga" y no trayendo cargas de "Hacienda" (artículos de moda, uso livianos, de despacho rápido, etc.) puedan descargar, sin perjuicio para el comercio en otros puertos ó diques.

5a—Girar á La Plata los vapores venidos de Estados Unidos (seis ó ocho por mes), haciéndoles allí comodidades especiales.

6a—Autorizar el despacho de papeles de estos vapores en la misma aduana de Buenos Aires, para facilitar el comercio marítimo.

7a—Transportar las mercaderías de los puertos de Buenos Aires y de La Plata á los depósitos de las exposiciones, por cuenta del gobierno.

8a—Celebrar arreglos con los ferrocarriles para que pongan el material necesario, ó lo conserven siempre en este servicio y reduzcan los fletes de tránsito de las cargas oficial, haciendo de las líneas de conexión.

[illegible] acuerdo con las [illegible] representativos del [illegible] las [illegible] [illegible] [illegible]

BOLETIN TELEGRAFICO DEL EXTERIOR, DE LAS PROVINCIAS Y TERRITORIOS

VIA COLON

EL VAPOR "DANUBE" EN VIAJE

MADRID, Febrero 14 — He adquirido nuevos informes relativos al trasatlántico de la Mala Real "Danube", que según comuniqué hace pocos días sufrió los efectos del temporal en la costa española.

El crucero inglés "Weymouth" recogió un radiograma del "Danube" según el cual el vapor luchaba con el temporal.

Los corresponsales telegrafiaron equivocadamente que el trasatlántico había arribado á Cádiz, noticia que desmintió en La Coruña, aquel crucero inglés.

Los informes pedidos al consignatario, al comandante de marina, á la sanidad del puerto y á la Agencia del Lloyd, dicen que el "Danube" salió el lunes por la tarde de Vigo, con rumbo á Buenos Aires.

INFORMACIONES COMERCIALES

MERCADO FINANCIERO LONDINENSE

LONDRES, Febrero 14 — En este mercado monetario pudieron efectuarse hoy los préstamos en condiciones favorables. Los movimientos de dinero realizados fueron considerables.

La tasa del descuento se mantuvo muy firme.

En el Stock Exchange causó decepción la falta de relieve del mensaje de la corona. Se esperaban declaraciones más categóricas acerca de varios puntos.

A consecuencia de ello, los consolidados británicos sufrieron una baja.

La sección de ferrocarriles británicos mejoró al principio, pero los precios estuvieron flojos después de conocido el mensaje de la corona.

En la sección de ferrocarriles argentinos se nota expectativa ante la anunciada reorganización de los servicios.

Los ferrocarriles de Costa Rica se señalaron por una brusca alza.

Los títulos chinos estuvieron firmes y mejoraron los peruanos.

PRECIOS Y COTIZACIONES

CEDULA ARGENTINA

AMBERES, Febrero 14—La cédula argentina se cotizó á 42.55.

TITULOS ARGENTINOS

LONDRES, Febrero 14 — Los títulos del empréstito argentino de 5 o.o de 1909 se cotizaron á 102 por ciento; los de 5 por ciento de 1891, á 102; los de 5 por ciento de 1900 á 87 1|2; los de 5 por ciento de 1888, á 102; los de 4 por ciento de 1890, á 87; los de 3 y 3 y 1|2 por ciento á 72 1|2; los de 4 por ciento de 1897 á 87 1|4.

DESCUENTO

LONDRES, Febrero 14 — Las operaciones de descuento se realizaron á 6 5|16.

EMPRESTITO ARGENTINO DE 1909

NUEVA YORK, Febrero 14—Los títulos del empréstito argentino de 1909 se cotizaron á 97 1|4 o|o.

FERROCARRILES ARGENTINOS

LONDRES, Febrero 14—Las acciones ordinarias del ferrocarril del Sud cerraron á 125 por ciento.

Ferrocarril Buenos Aires Oeste — Se cotizaron á 132 o|o.

Ferrocarril Central Argentino — Acciones ordinarias á 106 o|o.

Acciones deferidas, 99 1|2 o|o.

Ferrocarril Buenos Aires al Pacífico — Acciones ordinarias á 99 por ciento.

Ferrocarril Gran Oeste Argentino—Acciones ordinarias, á 106 1|2 o|o.

Ferrocarril Nordeste Argentino—Acciones ordinarias á 54 por ciento.

Ferrocarril Córdoba y Rosario—Acciones preferidas de 6 por ciento, se cotizaron á 107 1|2.

Las acciones de segunda preferencia se vendieron á 68 o|o.

Ferrocarril Central Córdoba — Los debentures se pagaron al tipo de 57 1|4 por ciento.

Ferrocarril de Entre Ríos—Acciones preferidas de 5 por ciento, á 103 por ciento.

Las acciones ordinarias á 78 1|2 por ciento.

Acciones de segunda preferencia, se cotizaron á 73 o|o.

FERROCARRILES URUGUAYOS

LONDRES, Febrero 14—Las acciones del ferrocarril Central del Uruguay extensión Este, fueron cotizadas á 9 9|16 libras esterlinas, sin dividendo.

Las de la extensión Norte, se cotizaron á 7 1|4 libras esterlinas.

FERROCARRILES PARAGUAYOS

LONDRES, Febrero 14—Los nuevos debentures de 5 por ciento del ferrocarril Central del Paraguay, se cotizaron á 49 1|2 por ciento.

Las acciones ordinarias se cotizaron á 4 5|8 libras esterlinas.

ACCIONES DE RIO TINTO

LONDRES, Febrero 14—Las acciones de las minas de cobre de Río Tinto, se cotizaron hoy al tipo de 69 1|8 libras esterlinas.

PARIS, Febrero 14—Las acciones de las minas de Río Tinto de 10 libras esterlinas se cotizaron al contado á 1.742 francos.

MERCADO DEL CAPITAL

BERLIN, Febrero 14—El descuento particular se efectuó á 5 por ciento.

El descuento particular se efectuó al tipo de 3 7|8 por ciento.

LONDRES, Febrero 14—La tasa oficial del descuento en el Banco de Inglaterra es de 3 1|2 por ciento.

El descuento particular se efectuó al tipo de 3 5|16 por ciento.

PARIS, Febrero 14 — El descuento bancario se efectuó al tipo de 3 1|2 por ciento.

El descuento particular se efectuó á 2 5|8 por ciento.

MERCADO DE CAMBIOS

BERLIN, Febrero 14—Los cambios sobre Londres se cotizaron á 20.50 50.

GENOVA, Febrero 14—El cambio sobre París se efectuó á 100.67 liras los 100 francos.

Sobre Londres, á 25 42 liras la libra esterlina.

Sobre Berlín, á 123.95 liras los 100 marcos.

NUEVA YORK, Febrero 14 — Los cambios sobre Londres se efectuaron al tipo de 4.87.20 dollars la libra esterlina.

A 60 días, á 4.84.25.

A 90 días, 4.82 dollars la libra esterlina.

Sobre Berlín, á 95 cents los 4 marcos.

A 90 días, á 94.25 francos el dollar.

Sobre París, á 5.18.125 francos el dollar.

A 20 días, á 5.22.50 francos el dollar.

PARIS, Febrero 14—El cambio sobre Londres se efectuó al tipo de 25.25.50 francos la libra esterlina.

CONSOLIDADOS BRITANICOS

LONDRES, Febrero 14 — Los consolidados británicos de 2 1|2 por ciento se cotizaron á 78 1|8 por ciento al contado.

A plazos, á 78 5|8 por ciento.

RENTA FRANCESA

PARIS, Febrero 14 — Los títulos de la renta francesa de 2 por ciento se cotizaron al tipo de 95.37.

RENTA ITALIANA

GENOVA, Febrero 14. — Los títulos de renta italiana de 3 1|2 por ciento, se cotizaron á 98.47 por ciento.

CONSOLIDADOS ALEMANES

BERLIN, Febrero 14—Los consolidados alemanes de 3 1|2 por ciento, se cotizaron á 92.125 por ciento.

Los consolidados de 3 por ciento se cotizaron á 82.10 por ciento.

CAMBIOS EN EL PARAGUAY

ASUNCION, Febrero 14—El oro se cotiza en este mercado al tipo de 1.560 por ciento.

El papel argentino se cotiza á 660 por ciento.

TITULOS URUGUAYOS

LONDRES, Febrero 14 — Los títulos de la deuda consolidada se cotizaron en esta plaza á 87 1|2.

MONTEVIDEO, Febrero 14 — Las acciones hipotecarias se cotizaron para fin de mes á 116.90 y para fin de Marzo á 113; los títulos del empréstito de conversión á 99; los de la letra G. á 95.90; los E á 99.90; los H para fin de Marzo á 95.20; los I á 93.80; los J á 94.20, y los K á 95.

CAMBIO EN CHILE

SANTIAGO DE CHILE, Febrero 14—El cambio se efectúa al tipo de 10 7|32 peniques.

El cambio del oro se efectúa á 177 1|4 por ciento.

MERCADO DE CEREALES

TRIGO

PARIS, Febrero 14—El trigo se cotizó para Febrero, á 1 dollar 41 7,8 cents el bushel.

BERLIN, Febrero 14—El trigo para Febrero se cotizó á 1 dollar 41 1,4 cents el bushel.

BUDAPEST, Febrero 14—En este mercado se ha cotizado hoy el trigo para Febrero, á razón de 1 dollar 31 1|4 cents el bushel.

HAMBURGO, Febrero 14—El trigo argentino ha sido vendido en este mercado á 165 marcos la tonelada.

LIVERPOOL, Febrero 14—En este mercado de cereales el trigo se cotizó á los siguientes precios:

El trigo para entregar en Marzo se cotizó á 7 chelines 10 1|2 peniques las 100 libras.

Para Mayo, á 7 chelines 5 7|8 peniques.

Para Julio, á 7 chelines 5 1|8 peniques las 100 libras.

El trigo australiano á 8 chelines 1|4 penique las 100 libras.

El trigo número 2, de Manitoba, á 8 chelines 4 1|2 peniques las 100 libras.

El número 2, de Manitoba, á 8 chelines 6 peniques.

El número 1, de Manitoba, á 8 chelines 8 peniques.

El número 2 del Oeste, á 7 chelines 10 1|4 peniques.

NUEVA YORK, Febrero 14—En este mercado de cereales se obtuvieron los siguientes precios:

El trigo para Mayo se cotizó á 1 dollar 6 1|2 cents el bushel.

Para Julio, á 1 dollar 01 1|2 cents el bushel.

En el mercado de trigo disponible los precios fueron los siguientes:

El número 1, de primavera del Norte, á llegar, puesto á bordo, á 1 dollar 20 3|4 cents el bushel.

Para Julio, á 1 dollar 04 cents el bushel.

El número 2, rojo, puesto á bordo, á 1 dollar 12 1|4 cents el bushel.

El número 1, de Manitoba, á 1 dollar 16 1|4 cents el bushel.

CHICAGO, Febrero 14—Las cotizaciones de trigo en el mercado de cereales fueron las siguientes:

Para Mayo, á 1 dollar 2 3|4 cents el bushel.

Para Julio, á 95 7|8 cents el bushel.

Para Septiembre, á 94 3|8 cents el bushel.

MAIZ

HAMBURGO, Febrero 14—El maíz se cotizó ayer, en este mercado, á 123.50 marcos la tonelada.

CHICAGO, Febrero 14—El maíz se cotizó en este mercado á los siguientes precios:

Para Mayo, á 68 3|4 cents el bushel.

Para Julio, á 68 1|4 cents el bushel.

Para Septiembre, á 68 1|4 cents el bushel.

LIVERPOOL, Febrero 14—Se cotizó el maíz en este mercado á los siguientes precios:

El maíz tipo mezcla de los Estados Unidos, á 6 chelines 7,8 peniques las 100 libras, para Marzo.

Para Mayo, á 6 chelines 3|8 peniques las 100 libras.

El trigo al contado, del Río de la Plata, á 6 chelines 11 1,2 peniques.

El maíz viejo, de los Estados Unidos, se cotiza á 6 chelines 11 1|2 peniques.

El maíz nuevo, de los Estados Unidos, á 6 chelines 5 1|2 peniques.

SEMILLA DE LINO

HAMBURGO, Febrero 14—La semilla de lino del Río de la Plata se ha cotizado en este mercado á razón de 217 marcos la tonelada.

AVENA

NUEVA YORK, Febrero 14 — Los precios de la avena fueron los siguientes:

La número 2, blanca, nueva, se cotizó á 61 cents; la número 3, blanca, á 60 1|2 cents; la Standard, á 61 cents.

CHICAGO, Febrero 14—Los precios de la avena fueron los siguientes:

Para Marzo, á 52 5|8 cents el bushel.

Para Mayo, á 48 1|2 cents el bushel.

Para Julio, á 42 cents el bushel.

MERCADO DE CARNES

LONDRES, Febrero 14—Las carnes congeladas de oveja se vendieron á 2 chelines 1 penique por stone de 8 libras inglesas.

La carne vacuna congelada se vendió á 2 chelines 5 peniques al contado, por stone de 8 libras.

Los cuartos delanteros, á 1 chelín 11 peniques al contado por stone de 8 libras.

La carne vacuna, sin congelar se cotizó de 3 chelines á 3 chelines 4 peniques por stone.

Los cuartos delanteros se vendieron de 2 chelines á 2 1,2 peniques.

En las últimas 24 horas entraron en el mercado 5.000 cuartos de novillo chilled.

Nota — El stone equivale á tres kilogramos 127 gramos.

MERCADO DE CUEROS

HAMBURGO, Febrero 14—Los cueros secos de Buenos Aires, se cotizaron en este mercado, de 102 á 104 marcos los 50 kilogramos.

Los cueros salados, de saladero, se vendieron de 67 á 71 marcos los 50 kilogramos.

Los cueros salados, de matadero, se cotizaron de 51 á 61 marcos los 50 kilogramos.

MERCADO DE MANTECA

LONDRES, Febrero 14—La manteca argentina se cotiza de 126 á 130 chelines.

La manteca fina, de Cork, se cotiza á 137 chelines.

MERCADO DE LANAS

HAVRE, Febrero 14 — Las lanas peinadas del Río de la Plata se vendieron á 168 francos los 100 kilogramos al contado; para Marzo, á 166 francos; para Mayo, á 166 francos, y para Agosto, á 165 francos.

ROUBAIX (Tourcoing), Febrero 14 — La lana peinada de los puertos del Río de la Plata, fué cotizada á 5.37.50 francos al contado; para Marzo, á 5.32.50 francos para Mayo, á 5.27.50 francos y para Agosto, á 5.25 francos.

AMBERES, Febrero 14 —La lana argentina, peinada, se cotizó á 5.35 francos el kilogramo al contado; para Marzo, á 5.27.50 francos, para Mayo, á 5.22.50 francos; para Agosto, á 5.17.50 francos.

MERCADO DE QUEBRACHO

HAMBURGO, Febrero 14—Los rollizos de quebracho se cotizaron á razón de 78 á 80 marcos los 100 kilogramos.

El extracto de quebracho se vende al precio de 28 á 30 marcos los 100 kilogramos.

MERCADO DE ALGODON

LIVERPOOL, Febrero 14 — El algodón se cotizó ayer en este mercado á los siguientes precios:

El producto Midling, de entrega inmediata se vendió á 6.03 peniques la libra; para Marzo y Abril, á 5.78 peniques para Mayo y Julio, á 5.80 peniques; para Agosto y Septiembre, á 5.79 peniques; para Octubre y Noviembre, á 5.69 peniques.

Se vendieron en las últimas 24 horas 10.000 pacas de algodón.

NUEVA YORK, Febrero 14—Los precios del algodón en este mercado fueron ayer los siguientes:

Para Febrero, á 10.14 la libra.

Para Marzo, á 10.21 cents la libra.

Para Mayo, á 10.38 cents la libra.

Para Julio, á 10.42 cents la libra.

Para Agosto, á 10.39 cents la libra.

Para Septiembre, á 10.36 cents la libra.

MERCADO DE METALES

ORO, PLATA, COBRE Y ESTAÑO

NUEVA YORK, Febrero 14—La Plata en barras se cotizó á 60 cents la onza Troy.

El cobre se vendió á 13.05 cents la libra.

El cobre electrolítico fué ofrecido á 14 1|2 cents la libra. La demanda se hizo al tipo de 14 5|8 cents la libra.

El estaño se vendió á 43.50 cents las 100 libras.

LONDRES, Febrero 14 — La plata en barras se vendió á 27 5|8 peniques la onza Troy.

El cobre estuvo á 62 libras 7 chelines 6 peniques la tonelada.

A 90 días se vendió á 63 libras 1 chelín 9 peniques latonelada.

El estaño se cotizó á 197 libras la tonelada.

A 90 días, 192 libras, 17 chelines 6 peniques la tonelada.

CAMBIO EN MADRID

MADRID, Febrero 14 — El cambio del oro se efectuó con un premio de 7.76 por ciento.

CAMBIO EN LISBOA

LISBOA, Febrero 14 — Se efectúa el cambio del oro con un agio de 10 por ciento.

LA GUERRA ITALO-TURCA

ECOS DEL COMBATE DE DERNA

NUMEROSAS BAJAS OTOMANAS

VARIOS RECONOCIMIENTOS AEREOS

Crítica situación de las tribus árabes

PROXIMO REGRESO DE CANEVA A TRIPOLI

INFORMACIONES DE ORIGEN ITALIANO

ROMA, Febrero 14 — Ulteriores comunicaciones de Derna refieren que en el combate que tuvo lugar en la noche del 11 del corriente en las líneas avanzadas italianas de aquella ciudad, participaron más de seis mil árabes y un millar de regulares turcos. Las tropas italianas que sostuvieron el primer ataque estaban formadas por el regimiento 22 de infantería, cuatro compañías del regimiento 26, el batallón de alpinos Edolo, dos secciones de ametralladoras y tres de artillería. Luego, estas fuerzas fueron reforzadas con las otras cinco compañías del regimiento 26, sumando así los italianos cerca de 6.000 hombres.

La batalla, que fué encarnizadísima, pues los turco-árabes lograron en dos ataques llegar casi hasta las trincheras y fueron dos veces cargados por los alpinos, duró cinco horas.

Según informa el mismo comandante en jefe de la plaza, general Trombi, las cargas á la bayoneta del batallón Edolo, tuvieron una acción decisiva, pues los árabes que desafían sin inmutarse el más violento tiroteo, no saben absolutamente resistir á las cargas de los alpinos y "bersaglieri".

Se calcula que las bajas sufridas por los musulmanes en los tres ataques y luego en la retirada, que fué desastrosa, pues la artillería italiana guiada por los reflectores les persiguió por espacio de una hora, alcanzan á doscientos entre muertos y heridos graves, figurando entre los primeros treinta soldados y tres oficiales otomanos; deben luego añadirse otros tantos heridos leves. Los italianos, por su parte, tuvieron cinco muertos y 22 heridos, entre ellos un oficial; de los heridos, seis se encuentran en graves condiciones.

ROMA, Febrero 14 — Comunican de Trípoli que tampoco en el día de ayer ocurrieron novedades en las líneas avanzadas que defienden aquella ciudad, así como en los campamentos de Ain-zara, Gargaresch y Tagiura.

Se añade, tan sólo, que anoche fueron disparados algunos tiros de fusil contra los centinelas de extrema de vanguardia, en las trincheras de Gargarech, sin que ninguno de ellos diera en el blanco. Se supone que éstos tiros hayan sido disparados por alguna patrulla turca enviada á reconocer aquellos parajes.

Las informaciones traídas al cuartel general por los espías indígenas confirman de que en Zanzur, además de importantes núcleos de árabes, se encuentran varios centenares de regulares turcos de infantería, al mando de un capitán. Los otomanos construyeron grandes trincheras y dos reductos sobre los cuales emplazaron cinco ametralladoras.

Tanto los musulmanes que acampan en Zanzur, como los otros contingentes concentrados en Azizia, Suani-ben-Aden y otros puntos no han abandonado sus posiciones, limitándose á enviar numerosas patrullas á reconocer las zonas inmediatas.

ROMA, Febrero 14 — Informan de Bengasi que dos escuadrones de caballería, italiana, en un reconocimiento efectuado ayer tarde, encontraron á un fuerte grupo de beduinos que acampaban en las inmediaciones de Suanlosman, en un punto en donde el terreno era muy accidentado.

El comandante del destacamento italiano hizo echar pie á tierra á sus hombres é iniciar contra los enemigos un violento tiroteo que fué contestado débilmente por aquéllos, quienes al breve rato se replegaron rápidamente, dejando sobre el terreno cinco muertos y varios heridos.

La naturaleza del terreno impidió su persecución, motivo por el cual los dos escuadrones regresaron á Bengasi poco después, habiendo tenido durante la escaramuzas cinco soldados y un suboficial heridos.

ROMA, Febrero 14 "La Tribuna" publica en su edición de esta mañana un telegrama de uno de sus enviados especiales en Trípoli, quien comunicó que el batallón de ascaros que se incorporó la semana pasada á aquella guarnición continúa siendo objeto de los mayores agasajos. Añade el corresponsal que los ascaros divididos en varias secciones efectúan diarios reconocimientos en el interior del oasis y en las inmediaciones de las trincheras más avanzadas, para darse cuenta del terreno en el cual deberán operar.

Su disciplina y resistencia continúan siendo admirables y es de notarse que su entusiasmo parece acentuarse á medida de que fraternizan con las demás tropas. Mientras tanto, se conocen ya los efectos de la propaganda que directa ó indirectamente van efectuando entre el elemento indígena, pues pasan ahora del millar las solicitudes recibidas por el comando general, de jóvenes árabes que piden enrolarse bajo la bandera italiana.

ROMA, Febrero 14 — Anuncian de Trípoli que la compañía de ingenieros especialistas de aquella guarnición está ultimando los preparativos para que el dirigible militar de que dispone la sección de aeronautas, pueda realizar cuanto antes su primera ascensión.

El comando general espera que el dirigible pueda prestar servicios muchos mayores que los aeroplanos para los reconocimientos, pues, llevando varios pilotos, sus observaciones topográficas y tácticas merecerán más confianza.

Se dice, además, que el general Caneva es esperado en aquella ciudad en la semana próxima. Con ocasión de su llegada, tendrá lugar una revista de las fuerzas que forman la guarnición de la plaza.

ROMA, Febrero 14 — Un telegrama de Trípoli á "Il Giornale d'Italia" anuncia que el hon. Jerónimo Brandolin, diputado por Conegliano, Treviso, y presidente de la comisión de capitalistas venctos que llegó hace días á Trípoli con objeto de estudiar la situación comercial de aquella ciudad, obsequió hoy con un banquete á los corresponsales de guerra italianos y extranjeros.

Asistieron también al acto, que tuvo caracteres de gran cordialidad y resultó animadísimo, varios oficiales superiores, entre ellos el general Salsa. A los postres fueron cambiados varios brindis, bebiéndose á la prosperidad de la nueva colonia y al triunfo de las armas italianas.

ROMA, Febrero 14 — Noticias oficiosas de Trípoli dan cuenta de que en las trincheras avanzadas de aquella ciudad continúan presentándose numerosos árabes procedentes del interior, especialmente del Tarhuna y Zanzur.

Los indígenas mencionados, que aparecen muy hambrientos y visten harapos indecorosos, hacen acto de sumisión y piden en seguida que se les dé de comer y algo para cubrirse.

Varios de ellos, interrogados por los intérpretes del comando, declararon que la situación de las tribus inmediatas á las posiciones turcas, y en general de toda la costa, son intolerables, pues escasean de todo y algunas padecen las peores necesidades, pues todos los víveres de que disponían les fueron quitados por los turco-árabes, que para abastecerse no respetan nada ni á nadie y lo que no se les proporciona amigablemente, lo toman por la fuerza.

Según un anciano, que parece haber sido jefe de tribus, la miseria y el hambre que reinan entre los árabes que vivían cerca de la región donde se desarrollan las hostilidades, sería uno de los más poderosos motivos por el cual los turcos obtuvieron tantos auxiliares entre los indígenas. En efecto, muchos hombres comprobaron que para comer era necesario batirse y así lo hicieron. Pero ahora que también los turcos no tienen abundancia de víveres, las deserciones son numerosísimas.

Los que pasan peores estrecheces son los ancianos, las mujeres y los niños, que permanecen en las aldeas, despojadas actualmente de todo ganado y de cualquier provisión, así como de los hombres que podían atender á las faenas agrícolas y recolectar las cosechas.

Concluyó el anciano diciendo que era de esperar que la paz se sellara pronto, pues de lo contrario la situación se haría intolerable para muchas tribus, las que temen declararse en favor de los italianos por temor que los turcos resulten vencedores y viceversa, de manera que se encuentran como entre dos fuegos.

ROMA, Febrero 14—Comunican de Trípoli que el capitán Molzo, de la sección voladores militares, manifestó ayer que en un breve reconocimiento aéreo efectuado durante su permanencia en Homs, comprobó que en las inmediaciones de Marghed había una pequeño campamento turco-árabe.

Añadió que el teniente Gavotti, mientras reconocía otra zona, advirtió que el motor de su aparato no funcionaba regularmente. Entonces inició el descenso, con intención de aterrar; pero, llegado á unos trescientos metros del suelo, fue objeto de varios disparos, por cuyo motivo volvió á alzarse rápidamente, logrando ponerse fuera de tiro y regresar á Homs, sin ulteriores incidentes.

EN ITALIA

ROMA, Febrero 14 — "La Tribuna" comunica que el general Caneva celebró ayer tarde una larga conferencia con el ministro de Correos y Telégrafos, honorable Teobaldo Calissano, al cual pidió varias mejoras para el servicio de dicha repartición en Trípoli y demás puntos ocupados por los italianos.

El ministro y el generalísimo concertaron las disposiciones que serán tomadas para el objeto, entre las cuales figura la instalación de sucursales en Tagiura, Gargaresch y una línea telefónica permanente entre Trípoli y Homs.

Añade el órgano mencionado que esta mañana el general Caneva visitó el cuartel de ingenieros, demorando largo tiempo en la sección aerostática; luego visitó al ministro de Guerra, general Spingardi con el cual almorzó.

ROMA, Febrero 14 — "La Vita" publica el resumen de un reportaje efectuado por uno de sus redactores al honorable Nicolás Badaloni, diputado por Badia (Rovigo). El parlamentario citado, que fué uno de los primeros propagandistas del socialismo que ingresaron en la Cámara de Diputados, en 1886, se ha manifestado desde el comienzo de la cuestión tripolitana decididamente favorable á la expedición y declaró al redactor de "La Vita" que la situación es muy distinta de aquélla en que los socialistas y demás democráticos italianos iniciaron la famosa agitación para el retiro de las tropas italianas de la colonia Eritrea, después de Adua, agitación que si no tuvo ese resultado contribuyó, sin embargo, á la caída de Crispi y á evitar ulteriores errores políticos y militares respecto de aquella cuestión.

Terminó el honorable Badaloni diciendo que todo buen italiano debe augurar un triunfo decisivo por el cual la guerra pueda considerarse terminada y se pueda sellar la paz, bajo los auspicios de la cual únicamente podrá Italia desarrollar su misión civilizadora y obtener el premio de los sacrificios sufridos.

ROMA, Febrero 14 — "Il Messaggero" comunica en su edición de esta tarde que el general Pecori-Giraldi visitó hoy al general Caneva con el cual celebró una conferencia bastante larga. Después salió para Borgo San Lorenzo, Florencia, en donde pasará una breve temporada para curarse de la enfermedad al hígado que lo aqueja.

Añade el diario de referencia que el ingeniero Luis Luiggi, director general de Obras Públicas en Tripolitania, saldrá próximamente para Trípoli con objeto de ultimar sus estudios respecto del plan de reorganización edilicia de aquella ciudad de que fué encargado.

ROMA, Febrero 14 — Se anuncia de Milán que el Domingo próximo las organizaciones socialistas de aquella ciudad realizarán otro "meeting" para protestar contra la política del actual gabinete, especialmente en lo que se refiere á la guerra contra Turquía y á la expedición á Trípoli. En dicho "meeting" harán uso de la palabra los hons. Turati y Treves.

Se añade que esta tarde tuvo lugar en la galería "Víctor Manuel II" de aquella ciudad un ruidoso incidente entre el periodista Vaina, que estuvo en Trípoli, como corresponsal del diario socialista local "L'Avanti!" y su colega Gray, quien provocó con sus ataques la expulsión de Vaina de Trípoli.

Después de un vivo cambio de insultos, los dos adversarios llegaron á las manos y tuvieron que ser separados por comunes amigos. Se cree que el incidente se ventilará ante los tribunales.

EN TURQUIA

CONSTANTINOPLA, Febrero 14 — El consejo de ministros hoy resolvió expulsar á los italianos residentes en Turquía si la flota italiana continúa operando en el Mar Rojo.

EN EL EXTRANJERO

LONDRES, Febrero 14—Un telegrama recibido de Perim anuncia que un buque de guerra italiano volvió á bombardear hoy á Sheik Said, puerto turco del Mar Rojo.

Informaciones ulteriores recibidas de Perim, indican que el crucero italiano "Calabria" bombardeó á Sheik Said durante toda la tarde de hoy.

INGLATERRA

REAPERTURA DEL PARLAMENTO

MENSAJE DE LA CORONA

VARIAS CUESTIONES INTERNACIONALES

PROYECTOS ANUNCIADOS

EL HOME RULE PARA IRLANDA

Discusión de la respuesta al mensaje

ENMIENDA DEL PARTIDO OBRERO

LONDRES, Febrero 14—Se efectuó hoy con el ceremonial de costumbre la reapertura oficial de las sesiones ordinarias del parlamento.

El rey Jorge y la reina María se dirigieron al palacio de Westminster en coche abierto y los escoltó un destacamento de la guardia á caballo. La muchedumbre aglomerada á lo largo del trayecto hizo una entusiasta ovación á los soberanos.

Mientras tanto, los miembros de las dos cámaras se reunieron en la sala de sesiones de la Cámara de los Lores, esperando á los reyes. Estos hicieron su entrada precedidos por heraldos y rodeados de altos dignatarios de la corte.

El rey dió luego lectura al mensaje de la corona.

Después de hacer constar que la Gran Bretaña mantiene relaciones cordiales con todas las potencias extranjeras, el rey declaró que lamentaba continuara la guerra entre Italia y Turquía.

El gobierno está dispuesto á aprovechar la primera oportunidad favorable que se presente para asociarse á las demás potencias y ofrecer su mediación para poner fin á la guerra.

La situación en Persia continúa concentrando en alto grado la atención del gobierno, el que está continuamente en comunicación con la cancillería rusa y los dos gobiernos ayudan al de Persia en su empeño de restablecer el orden en el país.

En cuanto á los sucesos de China, el gobierno espera que terminará pronto la crisis por la que atraviesa ese país y que pronto se creará allí un gobierno estable y que responda á las aspiraciones del pueblo chino. El gobierno observó una actitud de perfecta neutralidad con respecto á los sucesos de China, ya que tanto los partidarios del imperio como los republicanos respetaron siempre las vidas y bienes de los extranjeros.

Hizo luego mención de la convención internacional que reglamentó el comercio del opio, celebrada últimamente en La Haya, y manifestó su satisfacción por la recepción que él y la reina encontraron en la India durante su reciente visita y las manifestaciones de lealtad que los príncipes y pueblos de la India les hicieron con motivo del Durbar de Delhi.

El mensaje enumeró luego los diferentes proyectos que el gobierno se propone someter al parlamento en sus actuales sesiones. Figura entre ellos la reforma de la ley electoral, el proyecto de Home Rule para Irlanda y otro tendiente á despojar á la Iglesia del País de Gales del carácter oficial que tiene ahora.

El rey habló también en su mensaje de la cuestión obrera; pero no anunció ningún nuevo proyecto de reforma social, sino que se limitó á manifestar la esperanza de que todas las partes interesadas darían en adelante pruebas de un espíritu sereno, evitando así los perjuicios que perturbaciones obreras han causado en estos últimos tiempos.

Los soberanos se retiraron en seguida del parlamento y á su regreso al palacio fueron de nuevo objeto de una entusiasta ovación.

LONDRES, Febrero 14 — La Cámara de los Lores aprobó hoy mismo la respuesta al mensaje de la corona después de una discusión muy breve.

Lord Lansdowne, leader de los unionistas en esa Cámara, prometió al gobierno el concurso decidido de la oposición á los esfuerzos que hiciese para hacer desaparecer los malentendidos internacionales que existen actualmente.

LONDRES, Febrero 14 — La Cámara de los Comunes inició esta noche la discusión de la respuesta al mensaje de la corona.

La discusión será indudablemente muy larga y accidentada.

Se anuncian numerosas enmiendas. Los unionistas, sobre todo, están decididos á pedir la eliminación del proyecto de Home Rule.

Los miembros del partido obrero, en una reunión que celebraron esta tarde, resolvieron proponer una enmienda á la respuesta al mensaje, para llamar la atención del gobierno sobre el malestar que reina en el pueblo y declarar que "el descontento reinante es debido á la acumulación de riquezas en manos de cierta clase y la pobreza siempre creciente de otra, así al encarecimiento del costo de la vida". Resolvieron también pedir la nacionalización de los ferrocarriles y de las minas.

EN LA CAMARA DE LOS COMUNES

LA VISITA DE LORD HALDANE

SU ALCANCE POLITICO

Declaración del primer ministro

LONDRES, Febrero 14—La Cámara de los Comunes inició esta tarde la discusión de la respuesta al mensaje de la corona y el primer ministro Mr. Asquith, aprovechó la ocasión para hablar de la reciente visita del ministro de Guerra, lord Haldane, á Berlín.

Mr. Asquith declaró, ante todo, que el gobierno lamentaba que la amistad entre la Gran Bretaña y Alemania hubiera estado en estos últimos meses en ciertas nubes. Los dos gobiernos están animados del sincero deseo de mejorar las relaciones y cuando este gobierno supo que la visita á Berlín de un miembro del gabinete podría facilitar la realización de ese deseo, se resolvió que lord Haldane, quien se proponía ir á la capital alemana, adelantara su viaje, aprovechando la ocasión para ponerse en comunicación amistosa y confidencial con los hombres de Estado que dirigen la política Exterior de Alemania.

Este modo de proceder constituía una innovación, pues era contrario á los métodos usados para iniciar negociaciones diplomáticas entre dos Estados; pero este gobierno creía que un cambio de ideas amistoso, sin ceremonial ni compromisos oficiales, facilitaría tratar los asuntos con entera franqueza y los resultados han justificado plenamente esta creencia.

Hubo la más perfecta libertad en las declaraciones hechas por una parte y otra acerca del vasto campo que abarcaba la discusión y este hecho debe disipar la sospecha de que existan propósitos agresivos hacia algún otro país.

Creo poder asegurar, agregó el primer ministro, que las conversaciones iniciadas en Berlín tuvieron algo más que resultados puramente negativos. No puedo por el momento formular pronósticos ni entrar en detalles, pero puedo decir que nuestro ministro de Guerra obtuvo y dió en el curso de su visita pruebas indudables del deseo sincero de los dos gobiernos de mejorar las relaciones entre la Gran Bretaña y Alemania, sin sacrificar sus intereses respectivos, ni perjudicar las relaciones especiales que cada una de estas dos potencias mantienen con otros países".

Mr. Asquith terminó su declaración diciendo que, á consecuencia de la visita de lord Haldane, los dos gobiernos examinan con gran atención las posibilidades de llegar á resultados prácticos; pero hay que tener en cuenta que en asuntos de esta índole hay que saber ejercer la virtud de la paciencia.

LONDRES, 15 (4 a. m.) — Los diarios de esta mañana comentan extensamente las declaraciones hechas ayer en la Cámara de los Comunes por Mr. Asquith acerca de la visita del lord Haldane á Berlín.

El "Standard", órgano de la oposición, aprueba plenamente las declaraciones.

El "Daily Mail", igualmente órgano opositor, hace constar que la visita de lord Haldane ha provocado recelos en Francia y Rusia, donde se teme que un acercamiento entre la Gran Bretaña y Alemania produzca un relajamiento de las relaciones que existen entre las potencias de la "triple entente".

El "Morning Post", opina que es necesario esperar algún tiempo para poder apreciar los resultados de la visita. Por otra parte, cree que el primer ministro habría hecho bien en ser algo más reservado en sus declaraciones.

EL CONFLICTO MINERO

Probable duración de la huelga

LONDRES, Febrero 14 — En los círculos bien informados se cree que, en el caso de estallar la huelga minera, ella duraría alrededor de seis semanas, pues los fondos que posee la federación del gremio bastarían para socorrer á los huelguistas sólo durante ese espacio de tiempo.

Por lo demás, se espera siempre llegar á un arreglo que evite la huelga.

FALLECIMIENTO DEL ALMIRANTE SALMON

LONDRES, Febrero 14 — Acaba de fallecer el almirante de la flota sir Nowell Salmon.

El difunto pertenecía á la armada desde el año 1847 y había desempeñado varios altos cargos.

Nuevo lord chambelán

LONDRES, Febrero 14—Acaba de dictarse un decreto real que nombra á lord Sandhurst lord chambelán de la corte.

Una reclamación de Marconi á Australia

LONDRES, Febrero 14—Comunican de Melbourne, que el ingeniero Marconi se dirigió al gobierno de la Confederación Australiana, protestando contra el uso indebido que en Australia se hace de sus patentes de invención.

ESPAÑA

ECOS DE LOS TEMPORALES

VARIAS VICTIMAS

Los torreros de Lobera Grande

SITUACION ANGUSTIOSA

NORMALIDAD EN SEVILLA

MADRID, Febrero 14—Los temporales amainan considerablemente en casi todas las zonas de la península, restableciéndose la normalidad en muchas ciudades. La terminación de las inundaciones pone de manifiesto los perjuicios causados por los temporales en las provincias inundadas, especialmente en las del Sur.

Los perjuicios causados á la agricultura y ganadería ascienden á una importante suma. Los daños en las carreteras, caminos y líneas férreas son incalculables.

La crisis obrera se plantea con caracteres alarmantes, en varias zonas; centenares de familias se encuentran en la miseria y los recursos con que cuentan los municipios son insuficientes para remediar la situación.

En Barcelona á consecuencia de las lluvias últimas, se derrumbó hoy el cobertizo de la fábrica de cartones del señor Casanova. A causa del accidente resultaron un obrero muerto y siete heridos de gravedad.

De las provincias del centro y del Sur de la península, comunican que en algunos pueblos han ocurrido derrumbamientos, resultando algunas personas heridas.

Noticias de Simancas, dicen, que en estos últimos días fué sorprendido por el temporal, un cazador, quien se refugió en una cueva de la montaña. Las lluvias le impidieron salir y cuando se disponía á hacerlo, la cueva se hundió, sepultando á aquél.

Hoy se halló el cadáver, después de realizar algunos trabajos. La víctima del hundimiento presenta las manos destrozadas, lo que da á entender que el cazador al verse sorprendido por el hundimiento trabajó durante bastante tiempo, por abrirse paso en la abertura de la caverna.

Los ríos llevan el nivel ordinario de sus aguas en las que se ven contenares de animales muertos, maderas, árboles y diversos enseres de los pueblos inundados.

MADRID, Febrero 14—Telegramas de La Coruña comunican, que la situación de los torreros de la isla

NACIONALES -- SERVICIO EXCLUSIVO PARA "LA PRENSA" DE SUS

dirigirse al señor J. B. Magnasen, para que anticipen la operación.

Próximo viaje de Borras

BARCELONA, Febrero 14 — En el próximo mes de Marzo embarcará para la Argentina el actor Borras, que debutará en el mes de Abril en uno de los teatros de Buenos Aires.

De la Argentina irá á Chile, Perú, Cuba, México y Nueva York desde donde regresará á París.

Lleva un repertorio de teatro clásico y varias obras modernas.

Empleará en esta campaña artística dos años.

Ecos de un canje de prisioneros

MADRID, Febrero 14 — Hoy llegaron á Melilla cinco de los prisioneros españoles canjeados á los marroquíes hace pocos días.

Fueron recibidos por las autoridades y numerosa muchedumbre que tributó entusiastas agasajos á los soldados españoles.

Los moros de Alhucemas

MADRID, Febrero 14. — Noticias de Alhucemas dicen que los kabileños de aquella zona impiden que marroquíes amigos entren en la plaza, para llevar víveres á las tropas de guarnición.

Los kabileños han establecido un boycot riguroísimo.

FRANCIA

EXEQUIAS DEL GENERAL LANGLOIS

Imponente demostración de duelo

PARIS, Febrero 14 — Efectuáronse esta mañana las exequias del general Langlois, senador, académico y comendador de la Legión de Honor.

El acto adquirió el significado y la importancia de una solemne manifestación de duelo.

Asistió á él numerosísimo público entre el cual se hallaban representados por sus personalidades culminantes los principales círculos de esta capital.

Estaban presentes el ministro de Guerra, M. Millerand, el ministro de Colonias, M. Lebrun, el presidente del Senado, M. Antonin Dubost, el gobernador militar de París, general Maunoury, el gran canciller de la Legión de Honor, general Florrtin, numerosos académicos, senadores y diputados, delegaciones de sociedades patrióticas y militares, literatos, generales y oficiales.

Estaban representados oficialmente el presidente de la República, M. Falliéres, el presidente de la Cámara de Diputados, M. Henry Brisson, el presidente del consejo, M. Raymond Poincaré, y los ministros que no habían acudido personalmente.

De todas partes se habían enviado numerosas coronas.

Un destacamento de tropas de la guarnición rendía los honores militares correspondientes al rango y títulos del extinto.

En el momento de la inhumación que se efectuó en el cementerio del Père Lachaise, tomaron la palabra para elogiar la carrera y el carácter del general de Lacroix, en nombre del ejército y M. Henri Poincaré en nombre de la academia Francesa.

CAMARA DE DIPUTADOS

PARIS, Febrero 14 — La Cámara de diputados continuó esta tarde la discusión del proyecto de reforma electoral.

El debate fué muy acalorado y la sesión en ciertos momentos amenazó adquirir caracteres de tumultuosa.

Duelo en perspectiva

PARIS, Febrero 14 — Con motivo de una crítica publicada bajo la firma de M. Emile Mas, el conocido dramaturgo M. Caillavet, autor de "Primerose", la obra criticada tuvo una disputa con el primero y le abofeteó.

Ha sido concertado un duelo que se efectuará mañana.

Agitación en la Champagne

PARIS, Febrero 14 — Telegramas recibidos de Epinay, y otros puntos, anuncian que vuelve á notarse una efervescencia semejante á la que precedió á los desórdenes anteriores producidos en aquella región, por la delimitación de la región productora del vino Champagne.

Comida en el Elíseo

PARIS, Febrero 14—El presidente de la República y madame Armand Falliéres, ofrecieron esta noche una comida en el palacio del Elíseo, á los miembros de las mesas directivas del Senado y de la Cámara de Diputados.

Se hallaban presentes los miembros del consejo de ministros, varias notabilidades de ambas Cámaras, el general Joffre y el almirante Jauregui-berry.

Fallecimiento de un artista

PARIS, Febrero 14—Acaba de fallecer en esta capital á los 90 años de edad, el conocido escultor M. Mathurin Moreau, autor de numerosas obras, varias de las cuales se hallan en los principales museos franceses en los jardines públicos, ó forman parte de importantes edificios.

Aeroplano ofrecido al ejército

PARIS, Febrero 14—Comunican de Nancy que la municipalidad de aquella ciudad ofreció á la undécima división de infantería que tiene en ella sus cuarteles generales un aeroplano que se llamará "General Langlois".

Lance personal

PARIS, Febrero 14—A consecuencia de un polémica sostenida en los diarios de esta capital fué concertado un duelo entre M. Franck, director del teatro Gimnase y el conocido literato M. Franc Nohain.

El lance se efectuó esta mañana. El arma elegida era la espada de combate.

Resultó herido M. Franc Nohain.

Fallo confirmado

PARIS, Febrero 14 — Telegrafian de Douai que la Corte de Apelación confirmó la sentencia condenatoria dictada contra el conocido anarquista M. Routchoux, acusado de haber provocado los saqueos cometidos en aquella región durante los disturbios suscitados por la carestía de los víveres.

Tentativa de descarrilamiento

PARIS, Febrero 14 — Noticias recibidas de Brives dan cuenta que anoche fué descubierta á corta distancia de aquella ciudad una tentativa para provocar el descarrilamiento de un tren.

Las autoridades iniciaron una investigación para dar con los autores de este atentado.

Torpederos averiados

PARIS, Febrero 14 — Telegrafian de Cherburgo que durante la noche pasada, mientras realizaba la escuadrilla de la defensa móvil del puerto una serie de ejercicios de lanzamiento de torpedos, fueron alcanzados por los proyectiles el torpedero 114 y el contratorpedero "Durandal", que resultaron seriamente averiados.

Fué necesario remolcarlos hasta [illegible] donde se efectuarán las reparaciones [illegible] estado.

ITALIA

EL PROCESO TARGIONI-BASTOGI

Varios incidentes.

ROMA, Febrero 14—Telegrafian de Florencia que continúa siendo objeto del más vivo interés, el proceso que se sigue ante el tribunal de aquella ciudad al ex diputado Targioni y sus cómplices, en prevaricaciones perpetradas en perjuicio del conde Bastogi.

La sesión de hoy fué aún más concurrida que las anteriores y animada por varios ruidosos incidentes ocurridos entre los abogados de ambas partes.

A un cierto punto, el doctor Marchesano, de la defensa, afirmó que está en condiciones de poder comprobar que Targioni y demás acusados fueron las verdaderas víctimas de explotaciones, á lo que el hon. Angel Muratori, abogado de la parte civil contestó irónicamente: "Muy ingenioso ha de ser el señor abogado para lograr convencernos de ello; pero nosotros nos declararemos satisfechos con tal que quiera explicarnos qué se hicieron los trece millones que se esfumaron de las cajas de caudales del conde Bastogi".

Al doctor Marchesano disgustó sobre manera el tono irónico del honorable Muratori, al cual contestó airadamente. Replicó éste en términos no menos violentos, originándose un tumulto que fué calmado tan sólo por la enérgica intervención del presidente, quien después de breve rato levantó la sesión, portergando los ulteriores debates para el 26 del corriente, en vista del carnaval.

ECOS DE LA GRAVE DESGRACIA DE SAN REMO

ROMA, Febrero 14 — Telegrafian de San Remo que el vecindario de aquella ciudad está aún vivamente emocionada por la desgracia ocurrida ayer en la Avenida Federico Guillermo.

Se añade que anoche fallecieron dos de los niños que habían resultado heridos de más gravedad, y otros tres continúan en estado que deja pocas esperanzas de salvación.

Esta tarde se realizaron los funerales de las siete víctimas que resultaron una imponente manifestación de duelo, pués participaron en la comitiva fúnebre todas las principales autoridades locales, los niños de las escuelas públicas, numerosas asociaciones con su banderas y una inmensa muchedumbre. El comercio se asoció en general á la manifestación, cerrando las puertas de sus negocios, por la tarde.

El alcalde y el director de la escuela á la cual pertenecían las víctimas pronunciaron discursos conmovedores, tributando un afectuoso saludo á los extintos y palabras de consuelo á sus familias.

EN LA CORTE DE ASISES DE VITERBO

Libertad de dos acusados del proceso Cuocolo

ROMA, Febrero 14—Se reanudó esta mañana, según refieren de Viterbo, la vista del proceso que se sigue ante aquella corte de asises, contra los asesinos del matrimonio Cuocolo y sus cómplices.

Después de haber tomado la palabra varios abogados para sostener su misma tésis, el fiscal, doctor Santoro, puso de relieve que 22 de los acusados tienen que dar cuenta á la justicia tan sólo de participación en una sociedad de delincuentes, sin hechos que agraven su posición, y es sabido que no se puede condenarles á pena mayor de cinco años de cárcel.

Por lo tanto, hizo moción para que ellos sean libertados y continúen asistiendo al proceso, en calidad de testigos necesarios.

La corte, no habiendo habido alguna objeción por parte de los abogados, se adhirió á la moción del fiscal, ordenando que los acusados Francisco Desiderio y Antonio Percuoco, fueran libertados en el acto.

Efectivamente, así se hizo, y las dos personas aludidas pudieron abrazar á los parientes y amigos que tenían entre la concurrencia.

Luego, el presidente anunció que en la sesión de mañana se estudiaría la situación de los otros 20 acusados, y levantó la sesión.

LAMENTABLE TRAGEDIA EN NAPOLES

ROMA, Febrero 14—Dan cuenta de Nápoles, que la joven Anita Pierro, abandonada por su amante José Spinelli, habiendo podido comprobar que éste prefería á la niña Teresa Massello, de quince años de edad, agredió esta mañana, en la calle, á su rival á quien hirió gravemente de tres puñaladas.

En el mismo instante sobrevino Spinelli, quien á la vista de su nueva amante tendida en el suelo en un charco de sangre, perdió la cabeza y avalanzándose sobre la Pierro, le infirió á su vez dos tremendos navajazos.

Spinelli fué inmediatamente arrestado y las dos jóvenes fueron trasladadas al hospital de los Peregrinos en el cual se desespera salvarlas.

El nuevo régimen en China

ROMA, Febrero 14—Los diarios locales anuncian que la legación de China ante el Quirinal izará mañana la nueva bandera republicana y que harán lo propio los consulados de aquella nación en Génova y Nápoles.

Esta noticia es objeto de variados comentarios por parte de los órganos de referencia, los que se manifiestan todos partidarios del nuevo régimen de China, manifestando la esperanza de que la causa del progreso saque de la inesperada evolución de los chinos, inmensas ventajas.

Suicidio de un soldado

ROMA, Febrero 14 — En la estación de Transtiber se suicidó esta tarde, con un tiro de revólver, el soldado Biggegrillo, del regimiento 2 de bersagliori. No habiendo el extinto dejado carta alguna, se desconocen los motivos que le impulsaron á la desesperada resolución.

Pascoli operado con éxito

ROMA, Febrero 14 — Telegrafian de Barga, Lucca, que el literato Juan Pascoli fué operado hoy con todo éxito. El enfermo, que se encuentra muy aliviado, saldrá pasado mañana para Bologña en el coche-salón especial ofrecido por el gobierno é ingresará en el sanatorio del senador Murri, para ultimar su curación.

En la Unión Católica Romana

ROMA, Febrero 14 — Fué elegido presidente de la Unión Católica Romana, que es la más importante de las organizaciones clericales de la capital, el conocido aristócrata Juan Borghese, príncipe di Fucino, más bien conocido por su segundo título de príncipe Torlonia.

El nuevo presidente, que es primo del "sportman" príncipe Scipione Borghese, que milita en el campo democrático, será candidato por uno de los colegios de Roma en las próximas elecciones.

La próxima reapertura del parlamento

ROMA, Febrero 14 — Los diarios locales anuncian que con motivo de la próxima reapertura del parlamento, el palacio de Montecitorio se está animando cada día más, pues es frecuentado por los numerosos parlamentarios llegados á la capital con objeto de tomar parte en las labores legislativas.

Se añade que se inscribieron en la secretaría de la Cámara, esta tarde, el gran jurado federal.

Un accidente ferroviario

NUEVA YORK, Febrero 14 — Un telegrama recibido de Devils Lake (Dakota del Norte), anuncia que se produjo hoy cerca de esa ciudad un serio accidente ferroviario. Las primeras informaciones indicaban que había que lamentar siete muertos y unos veinte heridos; pero ahora se sabe que las consecuencias del accidente fueron menos fatales de lo que se creía al principio. Resultaron sólo algunos heridos.

ALEMANIA

LA PRESIDENCIA DEL REICHSTAG

Triunfo de la izquierda

BERLIN, Febrero 14 — E Reichstag procedió hoy á la elección del presidente y del segundo vicepresidente del mismo, á consecuencia de la renuncia del doctor Spahn y de Paasche.

Fué elegido presidente Johannes Kaempf, diputado progresista por uno de los distritos de Berlín. Los conservadores y los clericales se abstuvieron de tomar parte en la elección.

En cuanto á la segunda vicepresidencia, fué elegido para ese cargo el diputado progresista Heinrich Dove por 194 votos, mientras que 165 diputados se abstuvieron de votar.

Como el socialista Scheidemann es primer vicepresidente, la presidencia del Reichstag pertenece así por completo á los partidos de la izquierda.

DISCUSION DEL PRESUPUESTO

La situación financiera

BERLIN, Febrero 14 — El Reichstag inició hoy la discusión del proyecto de presupuesto para el próximo ejercicio y el secretario de la tesorería, consejero Wermuth, pronunció un discurso, en el que trazó la historia de la política financiera de Alemania desde la época de la fundación del imperio.

Hizo resaltar los efectos benéficos de las reformas financieras introducidas sucesivamente. A pesar de las dificultades con que el gobierno tuvo que luchar en varias ocasiones, la situación financiera del imperio ha sido y es favorable. Esto explica que el gobierno tenga poca necesidad de contraer empréstitos. En efecto, los empréstitos emitidos en estos últimos tiempos, además de ser poco importantes, se hicieron en forma de bonos de la tesorería amortizables en breve plazo, lo que evidencia lo satisfactoria de la situación.

ECOS DE LA VISITA DE HALDANE

Los armamentos navales

BERLIN, Febrero 14—Informaciones recibidas de Londres indican que la reciente visita de lord Haldane á Berlín, no dejará de ejercer influencia sobre las relaciones anglo-alemanas en cuanto á las construcciones navales de los dos países.

Se anuncia, en efecto, que Mr. Winston Spencer Churchill, primer lord del Almirantazgo, fundándose en las informaciones traídas por lord Haldane, acerca de los propósitos del gobierno alemán, resolvió fijar el programa naval por una larga serie de años. Espera que de este modo se evitará la sobreexcitación que produce anualmente tanto en Alemania como en Inglaterra la discusión de cada nuevo programa naval. Opina Mr. Churchill que esa agitación es la principal causa de la campaña de la prensa y la consiguiente animosidad entre los dos países y que su desaparición contribuirá á mejorar las relaciones entre los mismos.

PORTUGAL

EL FERROCARRIL DE AMBACA

Interpelación en la Cámara

LISBOA, Febrero 14—En la sesión celebrada hoy por la Cámara de Diputados, el doctor Egas Moniz, interpeló al gobierno sobre el asunto del ferrocarril de Ambaca en Angola, y censuró la forma en que pretende la actual administración, resolver este asunto.

El ministro de Relaciones Exteriores y jefe del gabinete, doctor Vasconcellos, replicó que después de la salida del ministerio del ex ministro de las Colonias, capitán Ribeiro Freitas, el gobierno trató de introducir algunas modificaciones en el proyecto en estudio, pero la Cámara rehusó toda enmienda, mientras no se generalizara el debate, y el capitán Freitas Ribeiro respondiera respecto de las gestiones que entonces se hacían para someter el asunto al arbitraje y evitar que los alemanes continuaran adquiriendo las acciones, á pesar del buen precio pagado por ellas, por el gobierno portugués.

Quedó el asunto pendiente, y el diputado Egas Moniz no se dió por satisfecho con las explicaciones dadas por el gobierno.

Llegada de náufragos á Lisboa

LISBOA, Febrero 14—Llegó hoy á este puerto el vapor británico "Swansea" trayendo á su bordo á 14 náufragos de la barca noruega "Magdeleine" que se perdió en viaje para Bahía, el día 8 del presente.

El ex gobernador de Mozambique

LISBOA, Febrero 14—El presidente Arriaga recibió hoy al ex gobernador de Mozambique, doctor Azevedo e Silva, recientemente llegado á esta capital después de haber entregado aquel cargo al doctor Alfredo de Magalhaes.

La actitud política de Almeida

LISBOA, Febrero 14—Los amigos políticos del conocido hombre público y ex ministro, doctor Antonio José de Almeida, resolvieron establecer en las provincias, comisiones especiales de propaganda en favor de las ideas de ese jefe de partido.

Toros de lidia escapados—Indescriptible desorden

LISBOA, Febrero 14—Con motivo de un incendio ocurrido en Villafranca, mil quinientos toros de una ganadería de lidia se vieron en libertad y escaparon por todos lados, causando un pánico y desorden indescriptibles en todas las poblaciones de los alrededores.

Según se dice, ha habido numerosas personas heridas.

Varios de los animales cayeron al río y perecieron ahogados.

Sepelio de Malaquías Lemos

LISBOA, Febrero 14—Numerosísimas personas acompañaron hoy al cementerio en Castellobranco, los restos del ex comandante Malaquías Lemos, de la guardia municipal, fallecido en Madrid, y cuyos restos llegaron esta mañana á esta capital.

Naufragio de un velero

LISBOA, Febrero 14— Comunican de Ponta Delgada, Azores, que ayer encalló cerca de ese puerto la barca noruega "Sterling". La tripulación fué salvada.

La reglamentación del juego

LISBOA, Febrero 14— El Senado aprobó hoy, en general, el nuevo reglamento sobre el juego, y resolvió que antes de pasar á la discusión particular se enviara nuevamente el proyecto á comisión, para el estudio complementario de algunos artículos.

HOLANDA

INCENDIO EN EL PUERTO DE AMSTERDAM

Importantes pérdidas

AMSTERDAM, Febrero 14—Estalló hoy un violento incendio en los depósitos de la compañía del océano, en este puerto.

A pesar de los esfuerzos de los bomberos, el fuego no tardó en adquirir grandes proporciones y los depósitos estaban pronto envueltos en llamas, y hubo que limitar los trabajos á aislar el fuego para salvar los edificios vecinos.

Se calcula en un millón de florines el valor de las mercaderías destruídas por el fuego.

AUSTRIA HUNGRIA

EL CONDE AEHRENTHAL MORIBUNDO

VIENA, Febrero 14—Un boletín oficial publicado esta tarde anuncia que el estado del conde de Aehrenthal se ha agravado de un modo muy alarmante, á tal punto que hay motivos para temer un desenlace fatal para dentro de poco tiempo.

Se sabe que el ministro de Relaciones Exteriores está moribundo.

BELGICA

FIN DE LA HUELGA MINERA

BRUSELAS, Febrero 14—Ha terminado la huelga de los mineros en la región del Borinage. Todos los huelguistas volvieron hoy al trabajo y las minas estarán mañana en plena actividad.

Se debe el fin de la huelga á la ley del trabajo aprobada ayer por la Cámara, que fué acogida con satisfacción por los obreros.

ECUADOR

LA TRASLACION DE TROPAS REVOLUCIONARIAS

UNA CUENTA CRECIDA

GUAYAQUIL, Febrero 14 — La compañía inglesa de navegación en el Pacífico acaba de presentar una cuenta por dos mil libras esterlinas al gobierno por conducción de tropas revolucionarias durante el último movimiento que fué sofocada por el general Plaza.

El gobernador del Guayas contestó al gerente de la compañía que para su cobro debía dirigirse á la dictadura.

Los diarios de esta ciudad estiman que debe estudiarse seriamente este asunto para evitar una segura reclamación del gobierno británico en protección de la compañía.

SERVIA

Disolución de la Skuptchina

BELGRADO, Febrero 14 — Se publicó hoy un decreto real que declara disuelta la Skuptchina.

Es probable que debida á esa medida el gabinete retire su renuncia, que había presentado por haberse negado el rey á decretar la disolución del parlamento.

CHILE

TEMBLORES DE TIERRA

Maniobras navales

SANTIAGO DE CHILE, Febrero 14—El temblor que se sintió anteanoche en Santiago y Valparaíso, alcanzó hasta Alicahué, Quinteros, Cartagena, San José, Maipo y San Felipe, donde se observó con más fuerte intensidad.

—Ha quedado fijada para el 22 del actual la partida de las unidades de la escuadra de evoluciones, fondeada en Valparaíso.

El comando estará á cargo del contralmirante Froilán González.

La división naval, una vez agregadas las naves, cuyas reparaciones se terminan en Talcahuano, estará formada por el acorazado "O'Higgins", insignia, acorazado "Prat" y cruceros "Esmeralda", "Chacabuco" y "Ministro Centeno".

El programa táctico confeccionado que desarrollará esta división, abarcará todas las fases que pueden ocurrir en la guerra naval moderna: ataques y defensa de puertos, sorpresa de naves de línea por escuadrillas de destroyers, navegación en escuadra, observando todas las precauciones exigidas en estado de guerra.

Finalizará el programa de ejercicios con un importante concurso de tiro de guerra sobre blancos remolcados.

—El señor Eugenio Subercaseaux ofrecio hoy un almuerzo en su establecimiento Pirque, en honor del doctor Domingo Senoo.

ELECTRIFICACION DE LOS FERROCARRILES

Nuevo armamento para el ejército

SANTIAGO DE CHILE, Febrero 14—El próximo Marzo el inspector de maestranzas, señor Marchant, y el administrador de la primera sección, señor Valle, partirán á Europa á fin de estudiar la electrificación de los ferrocarriles del estado.

—Una comisión de armeros partirá próximamente á Europa, á fin de recibir el armamento para el ejército.

—Llegó el material rodante para la explotación del ferrocarril de Arica á La Paz.

—El promotor fiscal prepara la vista en el proceso contra los anarquistas.

—El ministro de Hacienda ha pedido al de Industrias un cálculo sobre la inversión de los fondos destinados á construir las obras del puerto de Arica.

—El ministro de la Corte, doctor Cruz, decretó la prisión de los contratistas de los arreglos de la plaza Brasil, señor Luis Castillo.

—En la Cámara de Diputados los presupuestos quedaron totalmente despachados.

—Los representantes de todos los partidos acordaron mantener un pacto sobre las senadurías, desautorizando las candidaturas que se presenten fuera de éstos.

—En el expreso de Talcahuano se incendió parcialmente un coche Pullman cerca de Linares.

—En 1911 fallecieron los siguientes veteranos de la guerra de 1879: coroneles 4, comandantes 2, mayores 3, capitanes 5, tenientes 6, clases y soldados 19.

LA POLITICA DE RIO BRANCO

SANTIAGO DE CHILE, Febrero 14—"El Mercurio" cree que la clave de la obra del barón de Río Branco se debe á la estabilidad en el gobierno, que le permitió desenvolver el programa internacional, estableciéndose tácitamente que el canciller era inamovible en su puesto.

Dice que es una lección que se debería aprovechar.

"Parece hecha, dice, para que se mire en ella nuestro Chile, donde la inestabilidad ministerial, llevada á términos inverosímiles, impide todo rumbo fijo en la administración pública, toda política definida, aún en las delicadísimas cuestiones exteriores, que es lo más grave.

En diez años logró el barón de Río Branco acrecentar el territorio del Brasil, en medio millón de kilómetros cuadrados.

Nosotros, en 20 años, no hemos podido todavía liquidar las cuentas de una guerra, en la cual fuimos victoriosos."

El suicidio de un gerente

SANTIAGO DE CHILE, Febrero 14—Circulan diferentes versiones sobre el suicidio del señor Andress, gerente de la sucursal del Banco Germánico de Sud América, ocurrido en Quillotá.

Algunos dicen que fué motivado por malas especulaciones, y otros aseguran que se debió á una enfermedad nerviosa.

La dirección del Banco asegura que nada ha sufrido la institución, y que lo que motivó el suicidio del señor Andress, fué una excitación nerviosa.

Suicidio de un comerciante

SANTIAGO DE CHILE, Febrero 14 — En la mañana de hoy se suicidó el conocido comerciante señor Alfonso Godart que tenía una joyería y relojería en la calle Ahumada entre Huérfanos y Agustinas.

Se dió muerte con un puñal, causándose dos heridas cerca del corazón.

La neurastenia que sufrió determinó tan extrema resolución.

Los sueldos en el ejército y la armada

SANTIAGO DE CHILE, Febrero 14 —La Cámara de Diputados aprobó el proyecto del Ejecutivo sobre aumento de los sueldos en el ejército y la armada, con algunas modificaciones que el Senado debe tratar.

BOLIVIA

GRAN CRECIENTE DEL PILCOMAYO

Un fortín destruído

TARIJA, Febrero 14—Comunican del Chaco que una formidable creciente del río Pilcomayo destruyó totalmente el fortín Magariños.

Los oficiales y soldados se salvaron en lanchas que poseían.

Del fortín no quedan ni los vestigios, y todos se refugiaron en el fortín Linares.

—En el colegio primario de señoritas se clausuró la clase de corte y confección, á causa de desavenencias entre la directora y una profesora.

—Hoy rindió un buen examen ante el tribunal el joven Vicente Arámz, que juró luego el cargo de abogado.

—El doctor Escaller llegó hoy á Mojo, y regresará á Buenos Aires el 22.

—Los que asesinaron en el Chaco á los señores Babón y Panique, y se robaron más de 15.000 pesos, se refugiaron en territorio argentino, cuyas autoridades niegan la entrega.

Se pidió al gobierno que gestione la extradición.

—Hace dos noches que tenemos buena luz eléctrica en el pueblo.

—Llegó á la Quiaca la perforadora para los pozos artesianos, de la empresa Arnold.

La municipalidad canceló una pequeña partida para escobas y otros útiles del hospital.

Se censura tal resolución.

LIMITES CON LA ARGENTINA

Misión rehusada

LA PAZ, Febrero 14 El doctor Luis Paz, resolvió volverse á Sucre, por no haber aceptado el cargo de jefe de la comisión de límites con la Argentina, á causa de que no logró llegar á un acuerdo con el gobierno.

La prensa lamenta que el partido Conservador, de que el doctor Paz es jefe, no preste servicios al país en tan alto grado.

—Los diarios se muestran alarmados de la excesiva mortalidad que hubo en esta ciudad durante el año 1911, pues figura un 37 por mil sobre el número de habitantes.

—Continúan las lluvias torrenciales, que hacen temer desastres en las propiedades rústicas en la ribera del río Choqueyapú.

JUICIOS SOBRE RIO BRANCO

LA PAZ, Febrero 14—"La Prensa", diario de Oruro, dice que muchos planes diplomáticos y grandes combinaciones, quedarán destruídos con la desaparición del barón de Río Branco.

Después de elogiar la vida del canciller, termina diciendo que los bolivianos tienen aún fresco el recuerdo de la mutilación del Acre, para poder rendir su admiración sin reservas, á hombres de talento, pero de espíritu absorcionista y avasallador.

BRASIL

EL ENTIERRO DE RIO BRANCO

Los sucesos de Bahía

RIO DE JANEIRO, Febrero 14—La prensa sigue consagrada á informar del entierro de Río Branco y de los homenajes que se le hacen dentro y fuera del país.

"Jornal do Commercio" niega que los diplomáticos fueran ayer estrepeados por la muchedumbre en el cementerio, pero "A Noite" la ratifica.

Con motivo de las gestiones sobre aplazamiento del carnaval, en homenaje á Río Branco, el prefecto autorizó la venta de los artículos carnavalescos hasta el 9 de Abril, accediendo á los numerosos pedidos hechos en favor de la demora de los festejos.

—Los diarios expresan juicios contradictorios sobre el nuevo canciller, ingeniero Müller, que se recibió del cargo.

—El senador Ruy Barbosa, presentó un nuevo recurso de "habeas corpus" á favor del presidente de Bahía y del Senado de ese Estado, doctor Aurelio Vianna cumonigo Calvão, quienes no tienen garantías para ejercer sus funciones.

PERU

GRANDES INUNDACIONES

Poblaciones destruídas

UN TREN DESBARRANCADO

NUMEROSOS MUERTOS Y HERIDOS

LIMA, Febrero 14—Las continuas lluvias torrenciales y las inundaciones consecuentes, han causado destrozos en algunas regiones, y también desgracias personales.

El pueblo de Marca, cerca de Huaraz, fué destruído y han quedado cincuenta familias sin hogar y sin recursos.

Un tren de carga que venía de Mollendo á Punto se despeñó cerca de Varacocha, arrastrando la máquina y un coche.

A consecuencia del accidente hubo muertos y heridos y el tráfico quedó interrumpido.

Se ha producido una gran inundación en los pueblos del departamento de Ancash, que ha causado 40 muertos y fuertes pérdidas.

El calor es aquí sofocante. Hoy el termómetro señaló 34 grados.

Esto indujo á adoptar medidas en los depósitos de la isla de San Lorenzo, por temor á una combustión de los explosivos.

—El gobierno ultima las gestiones para el empréstito con la Sociedad Recaudadora, por doce millones de soles.

—Ha recrudecido el "boycott" contra los vapores de la compañía chilena de navegación.

Ayer, en Casma, los obreros del puerto se negaron á descargar el vapor "Maipo".

—Se nombró conservador de la Biblioteca Nacional al señor Percy Gibson, en reemplazo del señor Clemente Palma, que ocupará otro cargo.

—Se inicia una campaña por los diarios para que el gobierno facilite la construcción de muelles y desembarcaderos en el Callao, á fin de prepararse para la apertura del canal.

LA POLITICA Y LAS FINANZAS

Manifestaciones de los partidos

LIMA, Febrero 14—Los partidos Civil, Constitucional y Liberal, aliados, dirigieron al gobierno un memorial en el que piden el aplazamiento de los proyectos de hacienda y ferrovia-rios sometidos al Congreso, porque estiman que el momento es inoportuno, en virtud de los trabajos políticos que se llevan á cabo con motivo de las próximas elecciones.

—Los periódicos comentan el porvenir comercial del Callao, y dicen que hace tres años que se dió una ley sobre la expropiación de terrenos en la bahía para construir los muelles, sin que el gobierno nada haya hecho.

—Causó sensación ayer en el Senado la denuncia de que el senador Capelo ha sido sometido á un juicio por calumnia, por haber denunciado abusos de las autoridades con los indígenas.

El Senado acordó protestar, extrañando el proceder del juez.

—Ayer el partido Demócrata celebró una reunión, y aprobó dar al país un manifiesto.

PARAGUAY

HOMENAJES A RIO BRANCO

Juicios de la prensa

ASUNCION, Febrero 14—El gobierno dió un decreto, por el que se ordena que se tributen honores fúnebres por el fallecimiento del barón de Río Branco, poniendo la bandera á media asta, durante tres días.

El ministro de Relaciones Exteriores interino, dirigió un telegrama al diplomático paraguayo en Río de Janeiro, encargándole que presente el pésame al gobierno brasileño.

Luego dice:

"La irreparable pérdida del ilustre estadista, barón de Río Branco, en luta, no sólo á su patria, sino á todas las naciones que cifran su porvenir en los altos ideales de la paz, dentro del derecho."

Se publicó un artículo necrológico sobre el extinto, escrito por el señor Juan Silvano Godoy.

El diario gubernista "La Prensa", de ésta, aparece enlutado, y encabeza el artículo sobre la muerte de Río Branco con los siguientes títulos: "La muerte de Barón de Río Branco — Duelo nacional" "La pérdida para el Paraguay".

Es de notar que en todos los artículos necrológicos se recalca el hecho de que debido á la hábil política de aquel estadista, ha acrecentado su país en cientos de miles de kilómetros cuadrados de territorio, de las naciones vecinas.

La legación brasileña hace preparativos para que el sábado próximo se celebren funerales por el barón de Río Branco.

Reina tiempo caluroso.

REPUBLICA ORIENTAL

EL BANCO DE LA REPUBLICA

CONFLICTO CON LA COMISION FISCALIZADORA

MONTEVIDEO, Febrero 14 — Se acaba de tener noticias del conflicto surgido entre el Banco de la República y la comisión de cuentas designada por la comisión permanente para inspeccionar la memoria y el balance anuales de la institución.

El conflicto tuvo su origen por haber solicitado la comisión de referencia al directorio, la remisión de la nómina escrita de los deudores.

El presidente del Banco la denegó, lo que dió origen al entredicho.

Se da la razón á la institución bancaria, pues se dice que su entrega es contraria á la reserva con que deben realizarse las operaciones de la institución.

Si en los procedimientos de los fiscalizadores entrase tal práctica, el secreto profesional podría ser violado fácilmente y las operaciones del Banco de la República disminuirían en breve tiempo sensiblemente y con ellas las utilidades enormes que año á año vienen produciendo los particulares y los comerciantes que trabajan y operan con un establecimiento, pues, por lícitos y honesto que sean sus tratos no tienen por qué andar en labios extraños.

La reserva y la seriedad de los Bancos son las que más propician las operaciones de crédito.

EL MONUMENTO A RIO BRANCO

MONTEVIDEO, Febrero 14— El diario del presidente de la República "El Día", comenta hoy lo que se ha publicado en ésta, respecto de la resolución del gobierno uruguayo de levantar un monumento al barón de Río Branco en Montevideo.

Califica de simpáticas las fundadas las proyecciones que se atribuyen á ese proyecto.

Dice que el propósito que se persigue al exteriorizar esas apreciaciones y formular esos juicios no es otro que provocar desconfianzas y suscitar malevolencias entre países que por la comunidad de afectos é identidad de intereses, deben vivir en armonía.

Agrega que la estatua al barón de Río Branco representará el homenaje del pueblo uruguayo al estadista, cuyos altos ejemplos inspiraron en todo momento un alto ideal de justicia, interpretando así los verdaderos intereses de las naciones de América, que por su natural debilidad frente á las poderosas potencias del mundo deben sentirse movidas á la concordia y á la paz en lugar de inclinarse en aventuras de conquista y de dominación.

Sostiene que Río Branco personificó esa aspiración generosa, puesta de relieve en su predilección, por las soluciones consagradas por el arbitraje ó por arreglos amistosos, informados en sentimientos de generosidad.

En este sentido, termina diciendo, nada más justo que el homenaje que el pueblo uruguayo ha de exteriorizar en el proyectado monumento.

Planos y proyectos — El dique Cibils — Queja contra un comandante.

MONTEVIDEO, Febrero 14 Llegó hoy de Italia el arquitecto señor Augusto Guidini.

Trae planos para el concurso del trazado de avenidas y dos proyectos sobre el palacio de gobierno.

—La empresa de capitalistas norteamericanos que instala un frigorífico, que empezará á funcionar en el Cerro, á fines del corriente año, ofreció al gobierno quinientos mil pesos por el dique Cibils, adquirido por el Estado, durante la administración anterior.

El gobierno no parece dispuesto á aceptar la propuesta, pues piensa convertir el dique en arsenal de guerra.

—La oficialidad del cañonero "18 de Julio" presentó una nota á la superioridad, en la que se queja del jefe de ese buque, comandante Valverde, porque en vez de utilizar sus servicios para pilotear el cañonero, contrató á un práctico particular.

Abarrotamiento del puerto — Conferencia — Estado de las huelgas —Baile de disfraz.

MONTEVIDEO, Febrero 14 — Se lucha con grandes dificultades para que operen en el antepuerto los vapores postales, los que traen carga general y los que entran para tomar productos del país.

Para los carboneros no queda espacio.

Para resolver este problema, se reunieron hoy los gerentes de las casas carboneras á fin de cambiar ideas sobre la forma en que deben solicitar la descarga de aquéllos en la zona dragada del antepuerto, dúrante cinco días cada uno.

—Se atribuye importancia á la conferencia que celebró el presidente de la República con el ministro de Guerra y Marina.

También conferenció éste con el capitán de navío Escabini.

Parece que se procederá al cambio de algunos jefes y oficiales de

CORRESPONSALES ESPECIALES Y SUCURSALES

los buques de la escuadrilla nacional.

—Continúa en el mismo estado la huelga de peluqueros y carpinteros.

—Desde el próximo domingo, los dueños de joyerías cerrarán sus casas, para dar descanso á los empleados.

—Gran éxito alcanzó el baile de disfraz que se realizó esta noche en el Parque Hotel.

La dirección de los liceos departamentales—Los equinos importados de Alemania—Presidencia del senado.

MONTEVIDEO, Febrero 12 — Algunos diarios mal informados dieron la noticia de que había sido firmado ayer el decreto por el que se designaban las personas que debían desempeñar las direcciones de los liceos departamentales.

La versión es inexacta, pues recién en el acuerdo celebrado hoy entre el presidente de la República y el ministro de Instrucción Pública, se cambiaron ideas sobre el asunto, después de lo cual se procederá á los nombramientos.

—Uno de los siete equinos importados de Hamburgo para la estación de agronomía de Paysandú, como comuniqué oportunamente, ha reaccionado con la inyección de maleina, lo que obligó á sacrificarlo.

Se prolongará la cuarentena por cuatro meses para los demás animales.

—Regresó de su gira por Europa el diputado doctor Carlos Travieso.

—Se reunió esta tarde el senado y procedió á elejir la mesa para el segundo período de la actual legislatura.

Resultó confirmado en la presidencia, que implica el cargo de vicepresidente de la República, el doctor Feliciano Viera.

—Se reunió esta tarde la asamblea general legislativa y procedió á la clausura de las sesiones extraordinarias del primer período de la 24a. legislatura.

Monopolios de las fábricas de electricidad — Amortización de la deuda consolidada — Ministro del Tribunal Militar.

MONTEVIDEO, Febrero 14 — Como se recordará, el Poder Ejecutivo elevó hace algún tiempo á la consideración de la asamblea general, un proyecto de ley relativo al monopolio de las fábricas de electricidad del país por parte del Estado.

El gobierno tiene el propósito de apresurar en cuanto sea posible la realización de su iniciativa para llevarla á la práctica de inmediato, convencido de su excelencia, con el fin de obtener cuanto ante los buenos resultados que de él espera.

En consecuencia, el ministro de Hacienda solicitó del directorio de la fábrica de electricidad de esta, la preparación inmediata de proyectos completos referentes á los establecimientos de esa clase que se deben implantar en ciudades y pueblos más importantes de la República.

Una vez obtenidos los datos solicitados, el gobierno estará en condiciones de abordar cuanto antes la ejecución de su iniciativa, para obtener en la primera quincena siguiente la sanción del proyecto de ley.

Se llamará á licitación pública para la construcción de las fábricas en las localidades donde se crea conveniente, colocación de máquinas, instalación de cables, etc.

El ministerio de Hacienda recibió un telegrama de Londres, en el que se hace conocer el resultado de la última amortización realizada en estos días, correspondiente á la deuda consolidada del Uruguay del 3 1/2 o/o.

Según la aludida noticia, el promedio de esa amortización fué de 75 libras esterlinas 18 chelines.

—Ha sido ofrecido al coronel Pedro Quintana, actual jefe del batallón segundo de infantería, el cargo de ministro del tribunal militar de apelaciones que está vacante por fallecimiento del coronel Borques.

La política y el carnaval

MONTEVIDEO, Febrero 14 — En el edicto de policía sobre las fiestas de carnaval, aparece una verdadera innovación.

Hasta ahora se había prohibido rigurosamente el uso de disfraces que representen á personajes políticos ó cosas que tuviesen relación con la política local.

Pues bien: este año el uso del disfraz político está permitido, lo mismo á las personas que á las comparsas.

Lo único que se prohibe en forma terminante es el uso del uniforme militar ó del traje del clero.

—Falleció la señora María Zaneccl de Sewino.

—Partió esta noche para ésa el presidente del círculo de la prensa, señor Antonio Bachini.

CORDOBA

FRAUDES EN EL REGISTRO CIVICO NACIONAL

Inclusión de gendarmes y agentes

CORDOBA Febrero 14 — Se denuncia que al practicarse la depuración del registro cívico nacional en la parte relativa á los gendarmes y agentes de policía, que por la ley no pueden ejercer el voto, los autoridades provinciales encargadas de facilitar las listas de aquéllos al juzgado federal, los hacen aparecer en gran número, como dados ya de baja, para evitar que se les separe del padrón.

En este sentido son tantos los gendarmes y agentes que han recuperado los derechos cívicos, que la provincia, tomando por exactos esos informes, no contaría hoy con un centenar de guardianes del orden público.

Un diario da cuenta de esta maniobra destinada á proporcionar votos indebidos al gobierno en los comicios de Abril.

La reforma de la Constitución

CORDOBA, Febrero 14— Después de un largo cambio de ideas ayer y hoy, sobre la actitud que asumiría con respecto del último trámite seguido en la cuestión de la reforma de la Constitución, que se consideraba violatorio de las disposiciones que rigen la sanción de las leyes, la mayoría de la Cámara de Diputados resolvió no producir el conflicto que parecía inminente.

Será, pues, promulgada la reforma, sin ningún obstáculo, que á juicio del gobierno hubiera podido hacerla malograr. Así me lo aseguraron varios diputados.

Suscripción para las víctimas de la guerra ítalo-turca—Conferencia en un cuerpo de línea—El juzgado de lo civil—Centenario de la bandera.

CORDOBA, Febrero 14—Hoy se cerró la suscripción iniciada por las sociedades italianas á favor de los deudos de los caídos en Tripolitania y Cirenaica.

El resultado obtenido ha sido de 9.800 pesos, ó sean 21.800 liras, que fueron giradas ya por medio del Banco Español del Río de la Plata, á la orden del ministerio de Relaciones Exteriores de Italia.

—En el batallón 4o. de ingenieros dió una conferencia el teniente Leopoldo Casavega, sobre el juramento de la bandera de Belgrano, en el río Pasaje.

—Se nombró juez de lo civil al doctor José Lavisse, que ha desempeñado hasta hoy el juzgado del crimen, con reconocida competencia.

—Ha sido abierta la matrícula en todas las escuelas fiscales de la provincia.

—En la [illegible] de hoy [illegible] la comisión pro homenaje al centenario de la bandera, se acordó nombrar una subcomisión especial, para que se entreviste con el gobernador de la provincia, á fin de conocer su resolución sobre la solicitud presentada el 5 del corriente al Ejecutivo, en la que se le pide su concurso para los festejos que con tal motivo se realizarán.

Candidato á senador — El figueroísmo — Hecho de sangre

VILLA MARIA, Febrero 14 — El comité de la Liga Departamental, de ésta, y el partido Constitucional, de Córdoba, sostendrán la candidatura á senador por este departamento del señor Ernesto Casas, en las elecciones de Marzo.

Se dice que los figueroístas tienen instrucciones de concurrir como opositores á todas las elecciones que se realicen en la provincia y que las protesten, sean ó no legales.

—En un corralón se trabaron en pelea Nazario Cisterna y Felipe Palacios.

El primero resultó herido de bala en la cara y el segundo muerto de cuatro puñaladas.

Cisterna fué detenido y su estado es grave.

Se instruye el sumario correspondiente.

—Se nota poco entusiasmo en los preparativos para carnaval.

Mangas de langosta

SAN PEDRO, Febrero 14 — Estos días pasaron mangas de langosta con rumbo al Sur.

ENTRE RIOS

Viaje de los ministros Ramos y Mujica—Recaudación de impuestos internos—El acopio de libretas.

PARANA, Febrero 14—Comunican de Gualeguay, que en Marzo próximo llegarán allí los ministros señores Ramos Mejía y doctor Mujica para interesarse en las obras de limpieza del río y del anhelado puerto de Barriles.

Se cree que el viaje tiene también otra faz, relacionado con la política del conglomerado oficialista.

Mañana se hará cargo de la dirección general de escuelas, el vicepresidente primero del consejo, doctor Luis L. Etchevehere, mientras dure la ausencia del titular señor Antequeda.

—La sección 14a. de impuestos internos, á cargo del señor Luis Ayarragaray, que comprende los departamentos del Paraná, Diamante, La Paz y Victoria, recaudó el año pasado, pesos 637.500.

La misma sección, en el año 1908, que comprendía dichos departamentos, y además los de Gualeguay, Tala y Nogoyá, recaudó 637.100 pesos.

Este dato revela el progreso de la provincia.

—Parece que los dirigentes del partido radical tomarán intervención en el asunto del acopio de libretas de enrolamiento por parte de los comisarios municipales de ésta, si el hecho se comprueba.

Trabajos políticos—Perjuicios causados por el huracán—"Puppos" de mosca carie—Precio del trigo.

PARANA, Febrero 14—Los llamados independientes, andan en gira por algunos departamentos de la provincia, con objeto de obtener adherentes.

Dicen que concurrirán á las elecciones de diputados nacionales, si se efectúan en Abril.

—Un reciente y violento ciclón causó nuevos perjuicios en las poblaciones rurales y en las parvas de trigo y lino, en el departamento de Gualeguaychú.

—La seccional de la Defensa Agrícola de ésta ha remitido al laboratorio de la repartición, una gran cantidad de "puppas" de la mosca carie, que serán utilizadas como base del criadero que se ha resuelto establecer.

—Se aceptó la renuncia presentada por el señor Juan José Fontana, del puesto de comisario de la sección de Concepción del Uruguay.

—El señor Cipriano de Urquiza, vendió 1.400 fanegas de lino á 17.50 pesos á Bunge y Born.

Instalación de un comité radical — Becas declaradas vacantes — Regreso del vicegobernador

PARANA, Febrero 14 — En una numerosa asamblea, en la que reinó bastante entusiasmo, se constituyó un subcomité del partido Radical en Bajada Grande, denominado "Doctor Federico V. Marín".

Fué elejido presidente efectivo el señor Severo Llanos, vecino prestigioso del lugar.

—Se jubiló al comisario de los suburbios de Concordia, señor Santiago Bacigalupi.

—Por un decreto del ministerio de Hacienda se declaran vacantes las becas que en la escuela normal de Villa Casilda gozaban los jóvenes Dogias A. Chianu y Manuel Anza, y la que gozaba la señorita Amalia Abelenda, en el conservatorio Williams, de Buenos Aires.

—Regresó de Gualeguaychú el vicegobernador doctor Emilio Marchini.

—De esa llegó el doctor Ricardo A. Lemos, auditor de guerra de esta región militar.

—Se considera improcedente la resolución ministerial, que manda suspender la liquidación de becas á los pensionados de la provincia, hasta que estos no justifiquen el resultado de sus estudios, con los certificados de las respectivas direcciones de los establecimiento en que oursan, por que la resolución perjudica innecesariamente á los interesados.

Lo equitativo hubiera sido que dentro de un término dado, esos becados presentaran la justificación de referencia, á cuy término el ministerio procedería de acuerdo con los resultados de la medida adoptada.

La Defensa Agrícola—Comisión municipal de Tala — La administración de justicia.

PARANA, Febrero 14 — Motivada por nuevas incidencias, al parecer poco correctas, ocurridas en la seccional de la Defensa Agrícola de ésta, fué suspendido el comisario señor Castell.

Se ha hecho cargo de las oficinas el meritorio inspector señor Carlos F. Barozzi, que atiende también las seccionales de Gualeguay y Gualeguaychú.

—La forma anormal en que funciona la comisión municipal de Rosario del Tala, obligó al gobierno á intervenir seriamente y desbandar á los politiqueros que conspiran contra los más vitales intereses de aquel pueblo, digno de mayor atención.

—La Cámara Federal de Apelaciones casi no funciona, porque siguen de feria algunos de sus miembros.

Otro tanto ocurre en el Superior Tribunal de Justicia de la provincia.

—Aquí Florencio Suárez dió muerte de una puñalada en el vientre á Francisco Carosal.

—La empresa del tranvía La Constructora, no ha tomado en cuenta la notificación de la municipalidad sobre el arreglo de la vía en el parque Urquiza.

—El vapor belga "Leopoldo II" cargó en este puerto para Amberes, 8.332 bolsas de trigo, con 533.699 kilos.

Personal docente de las escuelas—Precios de los animales vacunos—Stock de lanas—La fiebre tifus.

CONCORDIA, Febrero 14 — Se publicó la lista del personal docente que tendrá á su cargo las escuelas en el corriente año.

Los nombramientos han sido recibidos con agrado, y se asegura que no se han cometido injusticias, como en años anteriores.

—Los hacendados exteriorizan su satisfacción por el estado de los campos, y esperan tener un año fecundo en producción.

La fábrica de Liebig's y otros saladeristas, continúan efectuando importantes compras de novillos y vacas.

Los precios que pagan varían entre 21 y 26 pesos, los primeros, y entre 14 y 16 las vacas.

—En las barracas y depósitos se encuentran aún importantes lotes de lanas, á la espera de mejores precios.

Muchos hacendados conservan aún lanas.

—En breve se dará al servicio público la oficina telegráfica de la Colonia San Salvador.

—Persiste el desarrollo de la tifoidea.

Los médicos insisten en que el mal tiene por causa el agua.

Viaje de diputados — Comparsa de señoritas

VICTORIA, Febrero 14 — Se ausentaron los diputados Jorge Victorica y Sixto Vela, que hablaron con personas independientes sobre el próximo movimiento político.

—La comparsa de señoritas Las Sirenas visitaron á Villa del Rosario.

Fueron atendidas galantemente por el doctor A. Oberti Deniz, y su esposa.

Han prometido visitar varias casas de familias durante las fiestas de carnaval.

Regresó al Paraná la señora Juana M. de Basaldúa y familia.

—La comisión del corso remató quince palcos de los que se hallan alrededor de la plaza, por 1.510 pesos en total.

—Llegó la señora Ofelia M. de Mihura, con una hijita enferma.

Asesinado por su hermano

LA PAZ, Febrero 14 —La muerte del señor Eduardo Martínez, cuyo hecho tuvo lugar el 14 de Enero último, en las circunstancias que comuniqué, no fué obra de enmascarados, como lo declaró el extinto.

El asesino fué su propio hermano Carlos, que confesó el crimen, al ser detenido por los comisarios señores Juan Nuñez y Vicente Cary, de Alcaraz Segundo, comisionados al efecto por la jefatura.

JUJUY

Lluvias perjudiciales—Desarrollo del chucho

ZAPLA, Febrero 14—Hace sesenta días que llueve diariamente, debido á lo cual las aguas de los ríos están sumamente crecidas y los caminos intransitables.

—Se desarrolló el chucho en forma alarmante, pues son numerosos los atacados de esa enfermedad.

SALTA

INUNDACIONES Y DESTROZOS

PERJUICIOS EN LOS CAMPOS

La ciudad amenazada por las aguas

SALTA, Febrero 14 — Una gran tormenta de agua cayó anoche, durante varias horas, que causó la inundación de varios pasos á nivel, de los más bajos.

La mayoría de las calles parecían ríos caudalosos, y las bocas de tormenta resultaron insuficiente para dar salida á las aguas.

Los canales del norte y del sur, se desbordaron.

La población cercana al hospital del Milagro toda fué inundada.

Sus habitantes tuvieron que pasar la noche en vela á fin de precaverse de posibles derrumbamientos como sucedió en diferentes barrios.

Felizmente no ha habido desgracias personales, pero se ha sufrido en general la pérdida de muebles, ropas y gallinas, por haberse agrietado las paredes.

Hasta las dos de la madrugada continuó la lluvia torrencial.

Caperon algunas chispas eléctricas en los cables de la luz, dejando la ciudad á oscuras, pero la empresa mantuvo toda la noche su personal en pié trabajando para que no faltara luz.

De los lugares de la campaña cercanas á la ciudad se tienen noticias de que la avalancha del agua ha arrasado las sementeras, causando perjuicios de consideración.

El canal diagonal tambien se desbordó, pero debido á la amplitud este pudo dar salida á todo el caudal de agua.

Los ríos Arias y Arenales, crecieron de un modo alarmante, pues las aguas pasaban por encima de los puentes y se temía que no resistieran, y el primero se desbordó é inundó la ciudad, lo que había sido una gran desgracia.

Dicho río constituye una amenaza constante para este pueblo por carecer de una defensa sólida.

En estos momentos se esperaba otra gran tormenta, pues hay truenos y relámpagos que presagian una lluvia torrencial.

Se toman medidas de salvamento en previsión de lo que pueda ocurrir.

El telégrafo y el ferrocarril—Las próximas elecciones—La política y la clasificación de patentes.

SALTA, Febrero 14 — El 11 ha sido el único día que se ha visto en la pizarra de la oficina del telégrafo, desde hace tiempo, el anuncio de que las líneas estaban bien.

—Es inexplicable que los trenes del ferrocarril Central Norte, que cuentan con locomotoras nuevas y la vía renovada y balastrada, demoren en el viaje de Tucumán á Salta, cuya distancia es de 326 kilómetros, hasta 20 horas.

Resulta que el servicio de los ferrocarriles nacionales corre parejas con los telégrafos del Estado, que no lo prestan en la forma que debieran hacerlo.

Está comprobado plenamente que el mal está en la dirección superior, que carece de los más elementales conocimientos administrativos y de falta de tino para elegir el personal subalterno.

—Anoche celebró una reunión política el oficialismo, para tratar el asunto de la proclamación de candidatos á diputados provinciales por la capital.

—La secretaría del Club 20 de Febrero ha prevenido á los socios que deben un año que si no se ponen al día serán eliminados, sin perjuicio de proceder por la vía ejecutiva.

Es difícil la situación que le han creado los socios que no pagan al club, que está llamado á desaparecer.

—Si el gobierno nacional pone en vigor el padrón militar de 1911 y la reforma electoral para las elecciones nacionales, es posible que la oposición tome parte en la lucha comicial, con éxito seguro, siempre que fueran precididas por funcionarios nacionales, pues de lo contrario las autoridades rurales harían lo de siempre.

—Las personas que tienen que concurrir con frecuencia á la estación del ferrocarril, se quejan con razón de la pora capacidad del edificio.

Cuando llueve los pasajeros se mojan, porque una parte del convoy queda á descubierto.

La sala de espera es estrecha, pues con seis personas queda llena.

El departamento para encomiendas y equipajes, es un cuarto reducido, por lo cual hay que ocupar el andén con aquéllos.

Se impone la ampliación del edificio y de los galpones, á fin de satisfacer las necesidades siempre crecientes de esta ciudad, que progresa rápidamente.

[illegible] los nombramientos de [illegible] [illegible] [illegible]

LA CRISIS ACTUAL DE PARANA

LA CAPITAL INDISCUTIBLE DE SU POBLACION

SERIA ELEGIDA LA PROVINCIA MEDITERRANEA

La única solución racional del problema

La Nación ha gastado muchos cientos de miles de pesos en la construcción de un edificio suntuoso, destinado al Colegio Nacional, existente en la ciudad de Paraná. Desde que se inició la obra, los conocedores del terreno donde fué ubicado, que son todos los habitantes de aquella capital, comprendieron que se estaba tirando plata al agua, como vulgarmente se dice, y que el palacio quedaría destruído antes de ser terminado, viniendo así los hechos han confirmado más allá de lo previsto. La suntuosa construcción no ha sido habilitada porque está en ruinas, con las paredes rajadas desde la base á la techumbre. ¿Cuál es la causa del fracaso y por qué no la previeron los ingenieros?

A la segunda parte de la anterior pregunta es imposible contestar: la imprevisión de los técnicos pertenece á la categoría de los misterios indescifrables. La causa del fracaso está al alcance de los niños paranaenses: en la zona situada á los hondos de la iglesia de San Miguel, de la metrópoli entrerriana, las construcciones de mampostería son excesivamente porque el suelo es movediso, se escurre á vista de ojos, en razón de estar compuesto de arena y arcillas, que absorben la casi totalidad de las aguas pluviales y la devuelven luego á la superficie por numerosísimas vertientes. El fenómeno se reproduce en gran parte de la región costanera, según se ha comprobado hace muchísimos años, en los depósitos y demás edificios de las aguas corrientes, nunca estabilizados por mucho dinero que en ellos se gaste.

La calidad del suelo obliga, aún para casitas de un piso, á construir sólidas plataformas que sirvan de cimiento, precaución que olvidaron los proyectistas y constructores del Colegio Nacional; no se apercibieron de la indisculpable imprevisión sino cuando el palacio se partió como los cascos de una granada. Para salvar aquel error, el Ministerio de Obras Públicas ha expedido un decreto, por el cual se autoriza á la dirección general de agricultura para adjudicar en licitación privada, por la suma de 277.835,66 pesos moneda nacional, la cimentación de aquella ruina, obra que, según los términos del decreto, "consiste en construir basticores con vigas de enrejado de hierro envueltas en hormigón; lo que vendrá á formar cuadros rígidos de asiento para las diferentes secciones del edificio, y se efectuará por el recalzo en las que no deben demolerse".

Dejando aparte lo restringido de la licitación ordenada y que, desde luego, se presta á observaciones muy serias, pues no hay razón aparente que la justifique, vemos que la obra proyectada consiste en un remiendo, en el cual se va á invertir más de un cuarto de millón de pesos. Basta enunciarlo para que resalte la enormidad del desacierto. Nunca, por muy concienzudamente que se pretenda hacer el enrejado de hierro, tendrá bastante fuerza para resistir el peso de la enorme mole ya construída y cuya conservación constituirá una sangría permanente para el erario nacional.

Los técnicos á quienes hemos consultado, los conocedores de las peculiaridades del suelo paranaense y el simple buen sentido indican, que lo sensato, lo práctico, lo único que puede dar buenos resultados, es demoler totalmente el edificio, para empezar su reconstrucción, por lo que debió hacerse previamente: establecer una base general de tirantería de hierro en forma de plataforma, destinada á soportar por igual el peso del colegio, y la cual impediría todo movimiento, es decir, las agrietaduras y el desplome que son su consecuencia.

Para comprender la practicabilidad y conveniencia de este pensamiento, basta observar que la cimentación en la forma proyectada es de resultados dudosísimos, mientras que lo que proponemos ofrece las más sólidas garantías de éxito, y en cuanto al costo, argumento con que se pudiera pretender rebatirnos, recordaremos que todo el material existente es utilizable, en especial la tirantería, mármoles, mosaicos, aberturas, columnas de hierro, el ladrillo que se extrajera sano, y hasta los fragmentos del mismo, pues éstos se reducirían á polvo, junto con la cal y arena de los revoques, y servirían para las mezclas.

En realidad, el gasto se reduciría á la mano de obra, la plataforma á construirse y el ladrillo inutilizado. Todo lo demás está allí. Creemos que la suma acordada bastaría para hacer la reconstrucción, y aún en el caso de que se gastara algo más, sería á cambio de tener un palacio sólido y hermoso, en vez del caserón vacilante y lleno de remiendos, que se obtendrá por el medio que ha excogitado el Ministerio de Obras Públicas. Llamamos la atención del titular de esa cartera y en particular de la dirección general de arquitectura, sobre el problema que dejamos planteado. Dámosles lealmente la voz de alerta, á fin de evitar el nuevo error, en vísperas de consumarse y cuyas funestas consecuencias no se harían esperar.

MOVIMIENTO POLITICO

PROMULGACION DE LA LEY ELECTORAL

La depuración de los padrones

El Poder Ejecutivo dictó ayer un decreto por el cual promulga la ley electoral últimamente sancionada por el Congreso. Se fija también en el decreto de promulgación el plazo para la depuración de los padrones.

Dice el decreto en sus considerandos que habiendo tenido en cuenta lo manifestado por los jueces federales respecto de la imposibilidad en que se han encontrado de remitir los respectivos registros á los comisarios de padrón, dentro del plazo señalado en el artículo 2o. de la ley 8130, el Poder Ejecutivo resuelve lo siguiente:

Señalar el 15 de Marzo próximo como fecha última é impostergable para la entrega por parte de los señores jueces federales, al ministerio y á las Cámaras del Congreso, de los padrones definitivos, convenientemente depurados ya, ordenados en razón de los domicilios de los respectivos empadronados y publicados de acuerdo con el formulario que oportunamente se ha remitido.

En el segundo artículo se otorga á los jueces durante el período de tiempo mencionado, la facultad para cambiar y coordinar, de acuerdo con las necesidades y circunstancias especiales de cada distrito, todas las operaciones especificadas en los distintos incisos del artículo 3o. de la ley número 8130, sin más limitación á este respecto que la relativa al plazo de depuración del padrón, el que nunca deberá ser menor de seis días.

Política santiagueña

Se aproxima el día en que el pueblo de Santiago debe designar electores de gobernador y diputados al Congreso y á la legislatura, y según se nos informa, los ánimos comienzan á exasperarse, imprimiendo á la acción de los partidos militantes el calor apasionado que por lo general es augurio de trascendentales advenimientos.

La oposición primero y el oficialismo después, en firme decisión de lucha, han proclamado ya sus candidatos; pero lo que viene sucediendo después de esas proclamaciones y los comentarios que sobre las mismas se hacen, no dejan lugar á duda de que la situación política en aquel estado se complica, y que su desenlace puede deseptonar en la política general.

Ayer visitaron al Presidente de la República los diputados nacionales Castañeda Vega y Antenor Alvarez, candidato este último, del oficialismo santiagueño, como lo decimos anteriormente, á la gobernación de la provincia. La reserva que se guarda en la casa de gobierno de los asuntos que se trataron en la entrevista como de todos aquellos que revisten interés público, [illegible]

[illegible] que la intervención cuando de suponerse que ellos tienen relación con la política que se desarrolla en Santiago.

Unión Nacional

En el local del comité central de esta agrupación política, se efectuó la reunión de las comisiones ejecutiva y de propaganda del comité del comercio y de la industria, con asistencia de más de setenta representantes del alto comercio de la capital.

Durante la reunión, se trató de activar los trabajos iniciados y de dejar completamente organizados, para fin de la presente semana, las secretarías que deberán recibir adhesiones.

Comisionado á San Juan

El comisionado federal á San Juan, doctor Ramón J. Cárcano, se entrevistó ayer con el Presidente de la Nación y el Ministro del Interior, con quienes conversó sobre asuntos relativos á la misión que se le ha confiado.

El martes de la semana próxima, partirá para la provincia de San Juan.

Unión Cívica

Un numeroso grupo de miembros del comité de la provincia de la Unión Cívica, se reunió ayer, y después de un cambio de ideas sobre la situación política actual, se acordó citar á una asamblea de miembros de este comité para el jueves 22 del corriente, á objeto de resolver definitivamente la concurrencia á las próximas elecciones nacionales en la provincia de Buenos Aires, con cuya idea estuvieron uniformemente de acuerdo todos los concurrentes á la reunión.

En la próxima asamblea se fijará, además, la fecha para la convención, en que se designarán los candidatos, si como es de suponer, se resuelve en definitivo la concurrencia á los comicios.

—Esta noche, á las 8.30, celebrará asamblea extraordinaria el comité de la sección 14a. parroquia de San Nicolás bajo la presidencia del ingeniero Orlando Williams.

Concurrirá al acto el presidente del comité de la capital, doctor Beazley, y otros miembros dirigentes de la Unión Cívica.

En esta asamblea serán designados los delegados del comité seccional á la convención del partido, que se efectuará en Marzo próximo.

Una carta del general Victorica

El Presidente de la República puso en conocimiento de su ministro, doctor Gómez, una carta, que el general Victorica envió al doctor Sáenz Peña, en la que dicho militar expone sus vistas sobre la actualidad política del país, é invita al primer magistrado á aplicar sus facultades constitucionales al mejoramiento de la situación nacional, actualmente caótica en cuanto se refiere á la vida cívica.

Intervención á San Juan

LOS REPRESENTANTES DE LOS PARTIDOS INDEPENDIENTES

Hoy salen para San Juan los comisionados de los partidos independientes de aquella provincia, ingeniero Manuel G. Quiroga, doctor D. S. Aubone y doctor Alberto Vita, quienes llevan una impresión optimista acerca de la obra que realizará el comisionado Creen que el doctor Cárcano, no hará obra de alcalde, ni de juez de paz, que tratará de orientarse en las corrientes de la opinión para abarcar el conflicto y traer un juicio político con comprobaciones de hechos.

EL PRESUPUESTO DE 1912

APROBADO POR DIPUTADOS

CIFRAS TOTALES

Se conocen ya las cifras totales del presupuesto general aprobado por la Cámara de Diputados, que pasará hoy en revisión al Senado.

El presupuesto general queda fijado en 29.909.343.46 pesos oro y pesos 368.054.419.80 moneda nacional.

El presupuesto ordinario en pesos 29.909.343.46 oro y 248.762.782.02 moneda nacional, ó sea un total de 316.738.562.61 pesos moneda nacional, reducido el oro á papel.

Los recursos del presupuesto ordinario, reduciendo las cantidades oro á papel, ascienden á 331.664.630.95 pesos moneda nacional.

Queda, pues, un excedente de pesos 14.926.068 moneda nacional. Este excedente, pasa á engrosar los recursos del anexo de trabajos públicos y agregados á él los recursos propios de este anexo, forman un total de 88.491.637.78 pesos moneda nacional y 12.250.000 pesos moneda nacional en títulos y obligaciones.

El presupuesto de subsidios tiene sus recursos por valor de 18.355.000 pesos moneda nacional.

El presupuesto aprobado por la Cámara de Diputados está completamente equilibrado.

LA REVOLUCION DEL PARAGUAY

AVANCE RADICAL

EN LAS PROXIMIDADES DE LA ASUNCION

LA EVOLUCION COLORADA

Arresto del mayor Valenzuela

JARA EN HUMAITA

En el Ministerio de Relaciones Exteriores se recibió ayer una comunicación telegráfica del cónsul general argentino en Asunción, en la cual dice que el mayor Valenzuela está constituído en prisión por orden del presidente Rojas.

Agrega á continuación que la mayoría de los ministros han renunciado, y que el presidente se preocupa de constituir un nuevo gabinete.

(De nuestros corresponsales, por telégrafo)

LA ASUNCION AMENAZADA

Asunción, Febrero 14—Las fuerzas revolucionarias del Norte y del Sur, combinadas, se encuentran á inmediaciones de la Asunción, á cinco horas, en el departamento de Ibitimí.

Se refiere que ayer embarcaciones revolucionarias de la flota del Norte, llegaron hasta ésta, tranquilamente, y desembarcaron pasajeros.

Aunque la ciudad, aparentemente, está tranquila, se teme una nueva sorpresa, de un momento á otro.

Es creencia general que el partido Liberal gubernista no está afirmado.

El oro está á 1560 y el papel argentino á 660.

LA PRISION DE VALENZUELA

Asunción, Febrero 14 —La prisión del mayor Valenzuela se explica por medio de la prensa oficial diciendo que el jefe de las fuerzas de la guarnición se halla envuelto en un atentativa de insubordinación, de acuerdo con algunos revolucionarios.

El mayor Valenzuela, dice "La Prensa", que había manifestado á algunos militares, su resolución de pedir al presidente señor Rojas que renunciara, y en caso negativo, solicitar su baja, conjuntamente con todos ellos, y plegarse á la revolución los que quieran pues encontrarían en los radicales garantías suficientes para no ser molestados.

Dice que no se trataba de dar un golpe de cuartel, ni menos se apartentaba otra cosa, pero el hecho es gravísimo, é importaba un delito, pues nadie tiene el derecho de pedir la renuncia al primer magistrado.

El presidente Rojas como medida prudente, dice que ordenó la prisión del mayor Valenzuela, para evitar mayores complicaciones, pues la oficialidad que fué hablada por él, se encontraba indignada y dispuesta á proceder contra su jefe.

A las 8.30 p. m., al subir Valenzuela la escalera de la casa presidencial, fué apresado por el jefe de policía, personalmente, que lo condujo al departamento, donde se encuentra ahora.

Inmediatamente el presidente dió órdenes á los cuarteles, donde según "La Prensa", toda la oficialidad dió cumplimiento y se manifestó fiel al gobierno, con sus tropas, quedando al frente de la artillería al capitán Arroyo, y del batallón 3o. alojado en el colegio nacional: el capitán Escobar, en la capitanía del puerto, el capitán Riveros, en la policía y en la cárcel el doctor Romero Ferreyra y teniente Torres, como estaban con anterioridad, así como el batallón del comandante Núñez.

A las 11 de la noche, el presidente de la República, acompañado por los ministros señores Codas, Benítez y López Moreira, los diputados Chaves y Brizuela, el coronel Goiburú y otros, dice, que recorrió todos los cuarteles y la policía, donde explicó lo que ocurría.

Todos reiteraron nuevamente su adhesión al gobierno del señor Rojas.

Como consecuencia de estos sucesos, dice "La Prensa" que vuelve á ingresar al ejército el mayor Sosa, y se incorporará para la defensa del gobierno el coronel Carlos Goiburú.

El ministro de Guerra, comandante Benítez, dice, que hoy mismo parte para Montevideo en misión oficial, quedando á cargo del presidente la dirección del ejército, asesorado por el coronel Goiburú, el comandante Centurión y mayor Núñez.

Telegráficamente se comunicaron las novedades al mayor Garay y al capitán Carbonell, que aceptaron la medida tomada y se pusieron á las órdenes del gobierno.

En los círculos políticos no se da crédito á la versión entre la causa que motivó la prisión de Valenzuela, según el boletín de "La Prensa".

Más bien se cree que sea debido á que el mayor Valenzuela podría estorbar los trabajos políticos de otras fracciones.

CAMBIOS MINISTERIALES

Asunción, Febrero 14— Aún no presentó la anunciada renuncia el ministro de Hacienda, señor Francisco Barreiro.

En las esferas oficiales me dicen que se hacen gestiones para que no la presente.

Suenan para ocupar los ministerios de Guerra, Hacienda é Interior, los nombres del coronel Carlos Goiburú, y doctores Antolín Irala y Cayo Romero Pereyra, todos de filiación colorada.

EL CORONEL JARA

Nada nuevo se sabe sobre el coronel Jara, por más que persisten los rumores que lo dan en unión del mayor Oliver, actuando con las fuerzas de Humaitá.

Con destino á dicha plaza vuelve hoy el mayor Sosa, á hacerse cargo de las fuerzas, de las que fué separado hace pocos días por los motivos que le determinaron á pedir su baja del ejército, al que acaba de reincorporarse.

DOS MEDICOS DEL COMANDANTE APONTE

Los médicos doctors Escobar y Benza, que atienden al comandante Aponte, que fué herido en la acción del 17 de Enero, recibieron orden de salir del país, inmediatamente, por creérseles complicados en la intentona atribuída al mayor Valenzuela.

Con este motivo, el comandante Aponte será trasladado al departamento de policía, donde será atendido por otros cirujanos.

"LA AURORA DE CHILE"

Su primer centenario

La prensa chilena ha conmemorado el 13 del corriente, el centenario de la aparición de "La Aurora Chilena", primera publicación periódica en aquel Estado.

Apareció "La Aurora Chilena" en el momento crítico de la revolución emancipadora, llevando á su tope sólidamente afianzada, con el valor y el prestigio de la pluma de Henríquez, el símbolo de la democracia.

Apareció el primer órgano de publicidad chilena, el día 13 de Febrero de 1812, y su prospecto firmado por Camilo Henríquez, contenía los siguientes párrafos:

"Está ya en nuestro poder, el grande, el precioso instrumento de la ilustración universal: la imprenta. Los sanos principios el conocimiento de nuestros eternos derechos, las verdades sólidas y útiles, van á difundirse entre todas las clases del Estado". "Todos sus pueblos van á consolidarse con la frecuente noticia de las provincias paternales y de las miras liberales y patrióticas de un gobierno infatigable y regenerador".

"La pureza y justicia de sus intensiones, la invariable firmeza de su generosa evolución llegará, sin desfigurarse por la calumnia, hasta las extremidades de la tierra. Empezará á desaparecer nuestra nulidad política; se irá sintiendo nuestra existencia civil; se admirarán los esfuerzos de una administración sagaz y activa y las maravillas de la regeneración".

"La voz de la razón y de la verdad se oirá entre nosotros después del triste é insufrible silencio de tres siglos"...

Y este programa, en su corta; pero no por ello menos proficua vida, "La Aurora de Chile" lo cumplió", sin apartarse un ápice del camino trazado, sin desmayos, ni desalientos.

Aparecía este periódico los días jueves de cada semana y se publicó el 1o. de Abril de 1813, día en que se suspendió definitivamente.

Fué el fundador y el alma de la "Aurora de Chile" el patriota publicista é ilustre sacerdote, Camilo Henríquez, nacido en Valdivia el 20 de Julio de 1769.

Hizo Henríquez sus primeros estudios en el convento de San Camilo de Lelis, en Lima, y allí profesó el mes de Enero de 1790, especializándose en seguida en el estudio de las ciencias sagradas, filosofía y medicina.

Ante la noticia de la revolución chilena el ilustre sacerdote no vaciló un instante en ir á prestar á su patria el contingente de sus fuerzas intelectuales, é inmediatamente se trasladó á Santiago.

Circuló allí una proclama, en la que estimulaba al pueblo á la revolución predicó en todas formas la independencia de su patria, llegando también á defenderla con su brazo, cuando la causa revolucionaria peligró por el motín de Figueroa.

Brandes fueron sus energías, de allí que, aunque entregado de lleno á la redacción de "La Aurora de Chile", sus momentos de descanso los dedicara á componer un drama: "La procesión de los tontos" y á publicar "El Monitor Araucano".

La caída de la causa revolucionaria, con la derrota de Rancagua, le obligó á emigrar á Buenos Aires.

Aquí publicó un opúsculo denominado "Ensayo" acerca de las causas de los sucesos desastrosos de Chile", y dos dramas, "Camila" é "Inocencia en el asilo de las virtudes".

Durante los años 16, 17 y 18 redactó "La Gaceta Ministerial", "Las Observaciones" y "El Censor".

En 1822 regresó á su patria y fundó "El Mercurio de Chile", colaborando también activamente en "El Curioso".

Como la mayor parte de los grandes hombres, vivió olvidado en sus últimos días y falleció en la miseria el 16 de Mayo de 1846.

La posteridad, felizmente, recordando con gratitud y veneración su nombre, ha reivindicado la gloria que le corresponde como á uno de los más esforzados y patriotas luchadores por la causa de la independencia.

LA PRENSA, asociándose á la conmemoración del centenario de "La Aurora", dirigió á "El Mercurio", el siguiente telegrama:

"LA PRENSA saluda al decano del periodismo chileno y por su intermedio á la digna prensa de esa nación hermana, continuadora del nobilísimo esfuerzo de los patriotas fundadores de "La Aurora", cuyo centenario es fecha grata á todos los amigos de la libertad del pensamiento en el Continente."

APUNTES PARLAMENTARIOS

EL PRESUPUESTO EN EL SENADO

DOS VERSIONES

Esta tarde será pasada en revisión al Senado, la ley general de presupuesto del corriente año.

Según una versión el Senado ha resuelto ya aprobar esta ley tal cual se la envía la Cámara de Diputados, sin introducir en ella ninguna modificación.

Carece, agrega la misma versión, de fundamento la información según la cual se atribuía al Senado el propósito de agregar una planilla de modificaciones al presupuesto sancionado por la Cámara de Diputados.

Se dice, también, que el Senado, antes de votar el presupuesto de la Cámara de Diputados, hará una manifestación que exteriorice la imposibilidad en que está de estudiar la ley de presupuesto por la tardanza con que se le envía.

Junto con la ley de presupuesto serán aprobadas también las leyes complementarias del mismo, y la de almacenaje y eslingaje.

Otra versión, que circuló ayer en las antesalas parlamentarias, informaba de que tienen resuelto los senadores, rechazar, de plano y en absoluto, el presupuesto sancionado por la Cámara de Diputados, y declarar en vigor para el corriente año el de 1911.

Según ese rumor de que informamos, el Senado clausurará en esa forma inesperada el actual período de sesiones de prórroga.

¿Cual de las dos versiones es la exacta? Lo sabremos hoy.

La Cámara de Diputados aprobó en su última sesión tres nuevos créditos suplementarios. Uno de estos créditos es de 36.254.80 pesos para pago de cuentas correspondientes á ejercicios vencidos del Ministerio del Interior. Otro es de 162.701.10 pesos para el Ministerio de Obras Públicas, y el tercero de 126.967,55 pesos moneda nacional y 39.153.87 pesos oro para el mismo ministerio.

OBRAS DE IRRIGACION EN RIO NEGRO

Aprobación del proyecto Cantutti

TRAZADO DEL CANAL

El Poder Ejecutivo dictó ayer un decreto, por el que se aprueba el proyecto de obras de irrigación en el territorio del Neuquén, estudiado por el ingeniero Cantutti.

Como se recordará la consideración de este y otros proyectos presentados á la dirección de irrigación, motivó la renuncia de varios ingenieros argentinos que desempeñaban altos puestos en esa repartición.

Dice el Poder Ejecutivo en los extensos considerandos del decreto que sólo dos proyectos de importancia fueron presentados; uno marcado con la letra A, del ingeniero José Cantutti y el que lleva la letra B, del ingeniero L. Alexandro, quien lo confeccionó de acuerdo con las indicaciones de la antigua dirección de obras de irrigación.

Los proyectos de referencia contienen el trazado general de un canal destinado al riego del valle del Río Negro, desde el dique del Neuquen hasta Chichinales.

En el artículo primero expone el decreto que la razón principal que decidió á la anterior dirección general á proponer el estudio de un proyecto de trazado por las faldas de las barrancas que limitan el valle hacia el Norte (proyecto B), fué la posibilidad de regar las tierras fiscales de la altiplanicie próximas al kilómetro 60, además de las situadas en el valle, por simple gravitación, lo que ha resultado impracticable, pues la diferencia de nivel obligaría á levantar el agua mecánicamente á una altura de más de 30 centímetros con larga y costosa cañería.

Agrega, que resulta igualmente de los recientes estudios practicados, la posibilidad de regar esos terrenos por otros medios más fáciles y mucho menos onerosos, sin complicar el plan actualmente en ejecución en virtud de contratos celebrados, siendo de elemental conveniencia realizar de inmediato lo más necesario y urgente que es la irrigación del valle y dejar para una oportunidad ulterior la otra parte de la obra, ya que no podría pensarse en hacerlo todo á la vez.

En los artículos tercero y cuarto refiriéndose al proyecto de mayor bondad y por consiguiente de más utilidad, dice:

Si se comparan los perfiles transversales, se prueba hasta la evidencia que son preferibles los del trazado bajo (A), por ser éstos en su gran mayoría y en la mayor parte de cada uno la excavación sobre el terreno natural, mientras que en el trazado alto (B) sucede todo lo contrario, presentando casi constantemente trabajos en terraplenes, muy elevados algunos y generalmente sobre terrenos en pendiente transversal, lo que hace tan difícil y costosa la construcción como improbable su estabilidad, y peligroso el sistema adoptado, á menos de invertirse en su consolidación sumas de dinero desproporcionadas con su objeto, y que si bien han sido construídos en otros países algunos canales en tales condiciones por no haber sido posible ó económico proceder de otro modo, no es ello razón para decidirlo así en el caso actual, constituyendo la excepción en la regla, con el inconveniente de exponer al gobierno á graves responsabilidades sin necesidad alguna.

Luego hace el parangón entre ambos proyectos, llegando á la deducción de que el proyecto B no permitiría la utilización en el valle inmediato de las aguas del lago Pellegrini, por cuanto pasaría á un nivel superior de diez metros sobre el canal que las traerá hacia él, mientras que con el proyecto A será posible el aprovechamiento de las aguas del lago para el riego del valle hasta Chinchinales durante los estiajes del Neuquén, facilitándole así el desarrollo del sistema de riego en toda la región de ese río y del Río Negro, según se explica en el informe de la dirección general.

Respecto á las obras de irrigación, que se realizarán de acuerdo con un criterio económico, manifiesta que el problema á resolver, consiste en la irrigación de la mayor superficie de terrenos útiles en el menor tiempo y con la menor suma de gastos, para que el agua resulte lo más barata posible en cada hectárea regada, debiendo tenerse en cuenta, además, las condiciones indispensables de la mayor estabilidad de las obras y de los menores peligros para las poblaciones y plantíos inmediatos.

En el último artículo cita la enorme diferencia del costo de las obras á construirse de acuerdo con el proyecto aprobado, y el del ingeniero Alexandre, que resulta excesivo, y dice después de un breve comentario, que las obras á construirse hasta el punto de convergencia de los trazados en los dos proyectos presentados difieren sensiblemente en cuanto á su costo, siendo el presupuesto del proyecto A de dos millones cuatrocientos mil pesos moneda nacional, y el del proyecto B, de cinco millones setecientos mil pesos moneda nacional, á pesar de ser idénticos los precios unitarios que en ambos han servido de base para los cómputos, sin que el segundo riegue mayor superficie en el valle.

Por todas las razones expuestas, y por el dictamen de la dirección de irrigación, termina diciendo el decreto que el Poder Ejecutivo aprueba el proyecto preparado por el ingeniero José Cantutti, para la construcción del canal de riego del valle del Río Negro hasta el kilómetro 30, á contar desde su arranque en el canal alimentador del lago Pellegrini.

En breve la dirección de irrigación dará comienzo á los trabajos de este importante sistema de obras de riego.

MATHURIN MOREAU

† AYER EN PARIS

Falleció ayer, en París, Mathurin Moreau; uno de los escultores modernos más conocidos y apreciados.

Moreau nació en Dijón, el 18 de Noviembre de 1822. Fué alumno de su padre, de Ramey y de Dumont en la Escuela de Bellas Artes. En 1842 ganó el segundo gran premio de Roma. Debutó en el Salón en 1848.

Las principales obras de este maestro de la escultura, son: "La Fee aux Fleurs", grupo que se conserva en las Tullerías; "L'Eté", estatua que ganó el segundo premio en la Exposición Universal de 1855 y fué adquirida, también, para las Tullerías; "La Fileuse", primer premio en 1849, que existe en el museo del Luxemburgo; "Studiosa", del museo de Marsella; "Le Sommeil", que fué adquirida por la ciudad de París en la exposición de 1889; "Les Exilés", medalla de oro en la misma exposición, existente en los jardines de las Tullerías, "La Loi", estatua de las Tullerías; "L'Abondance", frontispicio de las Tullerías, "Saint Gregoire et Saint Jerome", de la iglesia de la Trinité Bajos relieves del pórtico de la iglesia de Saint Agustín; "Jeanne d'Arc", estatuita en mármol, etc., etc.

Moreau terminó, por encargo especial, el monumento de Carnot para la ciudad de Dijón y el de Joigneaux para la de Beaune. Era oficial de la Legión de Honor y alcalde del XIX distrito de París, desde 1878.

LAS PATENTES DE LOS AUTOMOVILES

SU CLASIFICACION

A fin de facilitar la clasificación de los automóviles para el pago de las patentes durante el corriente año, la dirección municipal de tráfico ha propuesto á la superioridad la adopción de la siguiente medida administrativa:

La dirección general de instalaciones mecánicas y eléctricas, en el momento de comprobar la buena marcha del automóvil, consignará en el certificado que expida, la categoría ó clase que corresponde al automóvil revisado á los efectos del pago de la patente.

Todos los automóviles de cualquier clase que sean, cuyo poder exceda de 40 caballos de fuerza, se clasificarán como coches de carrera y estarán sujetos al pago de la patente de 3o. pesos que se establece para la 6a clase.

Todos los automóviles cuya "carrosserie" sea desmontable (cerrada en invierno y abierta en verano), se clasificarán como de 4a clase, cuya patente es de pesos 180, siempre que no excedan de 40 caballos de fuerza.

Los "voiturettes" con uno ó dos asientos en la parte posterior, destinados al "chauffeur", serán clasificadas de 2a clase, cuya patente es de 80 pesos.

La dirección general de tráfico no habilitará ningún automóvil ni renovará la chapa de numeración sin el certificado á que se alude en el artículo primero y previo pago de la patente correspondiente.

NOTICIAS VARIAS

En la magistratura

Por el Ministerio de Justicia, el Poder Ejecutivo dió ayer un decreto promoviendo al cargo de vocal de la Cámara primera de Apelaciones de la capital, al juez de primera instancia en lo civil de la misma jurisdicción, doctor Tomás Juárez Celman; al de vocal de la Cámara Federal de Apelaciones de La Plata, al juez federal de esa ciudad, doctor Ricardo Guido Lavalle; al de juez de primera instancia en lo civil de la capital, al agente fiscal doctor Uladislao Padilla; al de juez federal de Bahía Blanca, al secretario del juzgado federal de La Plata, doctor Emilio J. Marenco; y trasládase al juzgado federal de La Plata, al juez federal de Bahía Blanca, doctor Antonio L. Marcenaro.

Se nombró agente fiscal en lo civil y comercial de la capital, en reemplazo del doctor Cladislao Padilla, al doctor Roberto J. Bunge.

Homenaje á Manuel Robledo Loza

En el salón de actos públicos de LA PRENSA, se reunirán el viernes próximo, á las 9 p. m., varios caballeros, amigos de nuestro malogrado compañero señor Manuel Robledo Loza, con objeto de cambiar ideas sobre la forma de rendir un homenaje á su memoria.

Los iniciadores darán cuenta en ese acto de los primeros trabajos privados que han hecho.

Ministerio de Instrucción Pública

El Ministro de Instrucción Pública doctor Garro, celebró ayer una entrevista con el Presidente de la República en la que cambiaron ideas respecto de la ubicación que se dará á colegio nacional Manuel Belgrano, de reciente creación.

Piensa el doctor Garro que convendrá establecerlo en las inmediaciones de Palermo, para que pueda beneficiar á la población de aquellos barrios de la capital.

El Ministro del Interior visitó al doctor Garro acompañado del doctor Ricardo Guido Lavalle, con objeto de interesarse por una beca para una joven que cursará estudios de violín en Berlín.

Comisión del Centenario

Visitaron ayer al Ministro de Obras Públicas, el presidente y secretario de la extinguida comisión del Centenario.

La entrevista tuvo por objeto convenir la forma en que entregarán los primeros la documentación relativa al desempeño de aquella comisión.

Ministerio de Relaciones Exteriores

El diputado italiano señor Amadeo Guglielmini, solicitó una audiencia del Ministro de Relaciones Exteriores, la que tendrá lugar hoy á primera hora.

En esta entrevista el señor Guglielmini expresará al doctor Bosch, su agradecimiento por la deferencia, de que fué objeto al otorgársele toda clase de facilidades en su reciente gira por el interior del país.

Concierto en Palermo

Esta noche, á las 9, concurrirá á Palermo, la banda municipal de música, bajo la dirección del maestro Malvagni y ejecutará el siguiente programa:

Primero, "Marcha Alba Novela" (Desantis); segundo, "Ouverture La Gruta de Fingal" (Mendelssohn); tercero "Asrael. Danza Infernal" (Franchetti); cuarto, "Andrea Chenier" fantasía. Giordano; quinto, "Tristano é Isolda" muerte de Isolda Wagner); sexto, valse "Tout Paris".

EL DIA SOCIAL

TIGRE CLUB

El baile del domingo

NOMINA DE INVITADOS

A medida que se acerca la fecha del primer baile de disfraz, organizado para el domingo próximo por la comisión directiva del Tigre Club, es mayor el entusiasmo que se nota entre las familias, que se preparan para concurrir á la fiesta, una de las más interesantes que se llevarán á cabo durante el Carnaval.

Los lujosos salones del Club han sido convenientemente arreglados, presentando tanto la gran sala de baile, como las salitas rosas y amarillo, un precioso aspecto con sus adornos sencillos, pero elegantes.

La gran terraza del primer piso ha sido también ampliada, y adornada, habiéndose agregado mayor número de sillas y bancos.

Para esta fiesta, denominada "Baile blanco", pues las señoras jóvenes y señoritas deberán presentarse con disfraces ó trajes de baile de ese tono, la comisión ha recibido un crecido número de pedidos de entradas, las que han sido concedidas en parte, á fin de seleccionar la concurrencia.

En la terraza de la planta baja, desde el local del club hasta el hotel, se prepararán mesas para una ó dos parejas. En ese sitio se servirá después de media noche, una cena.

La parte musical estará á cargo de dos orquestas, dirigidas por el profesor Furlotti.

Como hemos anunciado, la entrada costará 10 pesos á los caballeros y 5 á las señoras, destinándose el producto de la fiesta á beneficio del hospital de caridad del Tigre.

El segundo baile se realizará el martes próximo.

Para retirar las entradas, es necesario presentar las invitaciones distribuídas por la comisión de damas. Las entradas podrán solicitarse en la calle Cangallo 828, y en el local del club, de 2 á 5 de la tarde, y de 9 á 11 de la noche.

Patrocinan la fiesta, las señoras María Iturgoyen de María Luisa C. Wilson, Estefanía C. de la Torre Bernardina V. M. de Quesada Mercedes F. F. de Armesto Delfina S. de Jorge Adela N. de Lumb, Sara L. de Christophersen, Susana R. de Passo, Laura F. de Esteves, Matilina G. de Solá, Segunda de Marchi della Costa, Catalina M. de Brinkmann, María Z. de Tellín, Angélica G. de Fernández, Hortensia Berdier, Joaquina R. de Lasplur, Ana B. de Wassermann, Lilia P. de Zavalía, Sara L. de Aguirre Paz, Sara C. de Rojo, Catalina P. de Pirovano, Dora F. de Echazú, María E. C. de Cabrera, Catalina L. de Rouaix, Celina S. P. de Vidal, Emma L. de Lagos García, Matilde G. de Nocetti, Adela Z. de Zavalía, Clara S. de Guerrico, Julia M. de Moreno, Sara Iturgoyen, Nina M. de Zwanck, María A. de Haspert, Teresa Santos, Julia O. de Bullrich, Celina P. de Zuberbuhler.

Han sido invitados para el baile Roque Sáenz Peña y señora, Ernesto Bosch y señora, Carlos P. Lumb y señora, Félix Armesto y señora, Delfina H. de Astengo y señorita Teodosia G. de Roca y señorita Luis Zavalía y señora, Luis García y señora, Ricardo Marcó del Pont y señora, Delia M. de Labilte y señorita, Enrique Bollini y familia, Carlos Aubone y señorita, Celina Sáenz Peña de Villar y señorita, Alberto Bracht y señora, Luciano G. Vivanco y señora, Manuel Vida, Molina y señora, José A. Villalonga y señora, Saturno Laspiur y señora, Emilio de Elizalde y señora, Luis Lagos García y señora, Ramón L. de Oliveira Cézar y señora, Walter Mackinlay y señora, Guillermo Underwood y señora, Eduardo Frías y señora, Ricardo Fernández y familia, Eduardo Moreno y señora, Ezequiel Fernández Guerrico y señora, Alberto V. López y señora, Eduardo Landa y señora, Félix Egoyzuiza y señora, Enrique Zwanck y señora, Juan Carlos Gallegos y señora, Delfina S. de Jorge y familia, Pedro Passo y señora, Enrique Jorge y señora, Julio Nocetti y señora Carmen G. de Benítez, Guillermo Rojo y señora, Raúl Ortega Belgrano y señora, Volny Bellouard y señora, Martina B. de Halbach y señoritas, Francisco Wright y familia, Edelmira L. de Ramos Mejía y señorita Gabriel Vavo y familia, María O. C. de Chaves y señoritas, señora de Lagos García y señoritas, José Beristayn y familia, Rafael Castillo y señora, César Campos y señora, Luis Zavalía y señora, Ernestina P. de Alzaga y señorita, Enriqueta B. de Gowland y señorita, Guillermo Newbal y familia, Pedro Estrada y señora, Martín Jacobé, Manuel Mujica Farías y señora, Enrique Klappenbach y señora, Halmar Aberg Cobo y señora Valentina A. de García Merou y señoritas, Rafael Lynch y señora, A. Mills y familia, José Urdinarrain y familia, Manuela P. de Lynch y señorita, Agustín Llambí y familia, María L. B. de Balbín y señorita, Pío Díaz Valdez y familia, Juan Ramón Molina y familia, señoritas de Irigoyen, José Lignières y familia, Angel Pizarro y familia, Jacinto Peralta Martínez y familia, Nicolás García Uriburu y familia, Gustavo López y señora, Catalina M. de Brinckman y señorita, Paúl Wassermann y familia, Encarnación L. de Fragueiro, Adolfo de la Torre y familia.

Han sido invitados para el baile Roque Sáenz Peña y señora, Ernesto Bosch y señora Carlos P. Lumb y señora, Félix Armesto y señora, Delfina H. de Astengo y señorita Teodosia G. de Roca y señorita Luis Zavalía y señora, Luis García y señora, Ricardo Marcó del Pont y señora, Delia M. de Labilte y señorita, Enrique

baile que se anuncia alcanzará grandes proporciones sociales.

—Esta noche se realizará en casa del teniente coronel Horacio Pintos, la recepción que ofrece con motivo del compromiso de su hija Josefina, con el subteniente Rafael Tenreiro Bravo.

DESDE MORON — Ya han tocado á su fin los preparativos del corso de carnaval, cuyo recorrido ha sido aumentado con dos cuadras más que otros años, para evitar que, como en el anterior, resulte corto para la cantidad de carruajes concurrentes.

En cada cuadra han sido colocados cuatro focos de 1.000 bujías por dar mejor resultado que las guirnaldas y á más, tres guías de 100 focos de 16 bujías, en cada cuadra, adornadas con estrellas en el medio.

El palco municipal será adornado con guirnaldas de luces y un gran escudo de 1.000 foquitos.

El palco del Club del Progreso estará adornado también con mucho gusto.

La plaza será circundada de palcos.

DESDE SAN ISIDRO — Hoy á las 9 p. m. tendrá lugar en este pueblo la inauguración de las obras de ensanche de la plaza pública, donde se ha construído un precioso parque, bajo la dirección del doctor Juan María Bosch.

Con tal motivo, se realizará una reunión social, pues á más de las familias que allí veranean, se preparan á concurrir las de San Fernando, Las Conchas y Martínez.

Dos bandas de música amenizarán el acto.

El Presidente de la Nación ha sido especialmente invitado.

DESDE MORENO — En la reunión celebrada anoche por la comisión de fiestas de carnaval, quedó resuelto que el sábado 24, tenga lugar en los salones de la nueva casa municipal, el gran baile de disfraz.

Se han instituído premios para los mejores carruajes, vehículos y comparsas, que se presenten en el corso.

DESDE ALTA GRACIA — Miércoles 14 — (Por telégrafo) — Brillante en todo concepto resultó el concierto organizado por la comisión de fiestas que preside la señora Josefa Bouquet Roldán de Figueroa Alcorta, realizado anoche.

La orquesta, dirigida por el profesor Polliti, ejecutó selecto programa, iniciándose en seguida la fiesta con varias cintas y luego, como primer número, el Scherzo número 2 de Chopin al piano por la señorita Elena Groussac, que mereció aplausos; 2o., Tarantela Napolitana, bailada con mucha corrección y gusto por las niñitas María C. Limousin y Carmen M. Salcedo, siendo bisado: 3o., en "Reverí", de Schumann, cosecharon bien merecidos aplausos los violinistas Teófilo A. Burgos y Adolfo F. Ferro, y en el piano la señorita Victoria Dan Llovet; 4o., "Solicitude", de Pappini, violín y piano, fué admirablemente interpretada por Adolfo F. Ferro y señorita Victoria Dan Llovet; 5o., "Sognal", muy bien cantado por la señora Margarita Hernández de Cigorraga, acompañada al piano por la señorita Elvira Soriano; cosecharon justas ovaciones.

Los demás números del programa fueron también muy celebrados.

Vimos á las familias de:

Doctor José Figueroa Alcorta, Félix T. Soriano, Matías Ramos Mejía, doctor León Pereyra, Guillermo Franchini, doctor Juan J. Vernazza, general Daniel Cerri, Pedro de Achával, doctor Faustino Trongé, José M. de Orma, Escalada, Mercedes Hernández de González del Solar, Juan Pablo Erauú, Victoria Caminos de Achával Rodríguez, Pedro F. Mendizábal, Paúl Groussac, Atalíva Roca, Guillermo White (hijo), Juana M. de Rebazinti, Miguel Marchese, Ignacio Petrey, Pose de Valladares, M. Imaz Carlos Franchini, Cecilio López, doctor G. Agnate, Luis A. Peyret, doctor Carlos Lagos, coronel Páes Bonorino, Larguía Sastre, Valenzuela, Posse, Garzón, Mazza, Glade, Larrechea Escalante, Cigorraga y otras.

—Llegó el ministro austro-húngaro, barón de Hoenning O'Carroll.

—El viernes próximo se realizará un concierto con fines de beneficencia, organizado por la comisión de fiestas, presidido por la señora Josefa Bouquet Roldán de Figueroa Alcorta y secretaría, Victoria Achával Rodríguez.

DESDE PARANA — Miércoles 14— (Por telégrafo) — Se halla en ésta, acompañado de su señora, el capitán de navío Diógenes Aguirre.

CAMBIOS DE RESIDENCIA — Salidas — Para Mar del Plata, hoy, el señor Manuel Ramos Vivot, el señor Miguel G. Moyano y señora y la señorita Clara Sánchez.

—Para Pigüé, Mrs. A. Harriot y su hija Leonor H. de Castaneda y familia.

—Para Mar del lata, los doctores Arturo Goyeneche y Delio Aguilar, con sus respectivas familias.

—Para Catamarca, la señora Dolores Hernández de la Vega, madre política del gobernador de aquella provincia.

—Para Mar del Plata, la señora Lucila del Solar de Muñoz y familia.

—Para Morón, el señor Rómulo Villanueva.

—Para Mar del Plata, el señor Alejandro Villanueva.

—Hoy regresa á Gualeguay, el señor Angel Burone, de la administración del "Diario de Gualeguay".

—Para Santa Fe, el doctor Manuel J. Mendoza.

Llegadas — De Santiago del Estero, el señor Teodomiro Bravo Zamora y sus hermanas Rosario y Luisa.

—De Córdoba, el señor G. Castilla y sus hijas Mercedes, Isabel y Esther.

—El barón Andrea Guglielmini se encuentra desde ayer en la capital, después de haber realizado un viaje de observación por las provincias del Norte de la República, y en breve partirá para Bahía Blanca y otros puntos del lejano Sur, con el mismo propósito

—De Santa Fe, el señor Rodolfo B. Leheman

—De Mendoza, el doctor Pedro N. Ortiz.

VIAJEROS — Salidas. — El señor Bartolomé Devoto y familia, regresarán el 21 de Mar del Plata, para ausentarse para Europa el 5 de Marzo, en el "Cap Finisterre".

—Parten hoy para Río de Janeiro y Europa, en el vapor "Koenig Wilhelm II", los señores. Eugenio Alemán y su señora María Teresa Urquiza, Jorge Salas Oroño, doctor Pedro Lagleyze y familia.

Llegadas — Se encuentra entre nosotros, llegada en el vapor "Blucher", la señora Ana Klein-Scholz, distinguida dama austriaca. Seguirá viaje á Chile, con los demás turistas, para regresar después en el mismo vapor á Norte América.

ENFERMOS—Siguen mejoradas las señoritas María Eugenia y Georgina Allende.

—Se halla enferma de cuidado, la señora María Luisa Baraldo de Victorica.

NECROLOGIA — Hoy serán inhumados en el cementerio del Norte, los restos del señor José Bernasconi.

El extinto actuó en la banca y en el comercio de esta capital y fué constructor de varias importantes obras públicas.

El directorio del Banco Comercial Italiano, durante fué cuatro períodos presidente, ha pasado una nota de pésame á la familia, enlutará las puertas del establecimiento, en señal de duelo y enviará una corona.

NOTICIAS DE POLICIA

CAPTURA DE UN DEPORTADO

"EL ALEMAN"

A fines del año 1908, la policía de la sección 12a. procesó por atentado á la autoridad y lesiones, á Carlos Smith ó Eduardo Luisso ú Otto (a) El Alemán.

El sumario fué elevado al juez correccional, doctor Argérich, quien con-

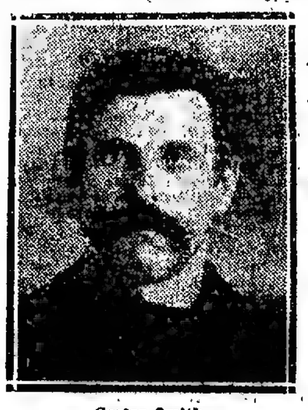

Carlos Smith

denó al procesado á sufrir un año de arresto en la Tierra del Fuego, á más del pago de las costas procesales, y como accesorios, la pena de deportación.

Comunicada la sentencia al jefe de policía, éste la trasmitió á la dirección de la Prisión Nacional, donde Smith se hallaba detenido, y el 21 de Junio de 1909 fué enviado á la cárcel de Ushuaia, de donde después de cumplir la condena, fué desterrado.

Hace como un mes, el jefe de la sección robos y hurtos, subcomisario señor Alejandro Viancarlos, supo que Smith había violado el destierro, y se encontraba en esta capital, causa por la cual comisionó al oficial inspector Héctor Depaoli, para que procediera á su detención, diligencia que el empleado aludido logró realizar ayer.

El detenido fué puesto á disposición del Ministerio de Justicia.

EXPLOTANDO LA HUELGA FERROVIARIA

El cuento de las encomiendas

El vecindario de Flores, desde tiempo atrás viene siendo víctima de una serie de estafas cometidas por individuos que se finjen empleados de estaciones ferrocarrileras.

Dichos individuos teniendo en cuenta las dificultades que puede ofrecer el transporte de encomiendas, se dirigen á las casas de familia haciendo presente que en tal ó cual estación existen tres ó cuatro cajones destinados á esa casa.

Para que sus fines lucrativos resulten más probables, los que hacen esas manifestaciones han averiguado antes el nombre de los ocupantes de la casa, y aseguran en esa forma que los cajones vienen dirigidos á ellos.

Después de algunos preámbulos, los estafadores terminan por solicitar una suma de dinero si la familia quiere recibir las encomiendas, encargándose ellos mismos de hacerlos llegar á su destino.

Ayer la señora Elena Reyes, domiciliada Fonseca 458 estuvo á punto de ser víctima de ese nuevo género de estafa; pero por conversaciones de vecinos recordó que no debía entregar suma alguna.

La mencionada señora hizo la denuncia del caso y de ello se dió conocimiento al segundo jefe de la división investigaciones, señor Francisco Laguarda quien dispuso se arreste á los estafadores, cuya filiación le fué proporcionada.

LOS MENORES DELINCUENTES

Su remisión á Marcos Paz

Como lo anunciamos en su oportunidad, ayer fueron trasladados á la colonia de Marcos Paz, los 96 menores delincuentes y vagabundos que desde hace algún tiempo se alojaban en los cuadros del departamento central de policía.

A las 6.30 de la mañana los pequeños delincuentes fueron sacados de sus alojamientos y enviados á la estación del Once, custodiados por 50 agentes de la guardia especial, al mando del subcomisario señor Juan M. Vallente y el oficial inspector señor Fenili, con el fin de ser remitidos en el tren ordinario á la mencionada colonia.

El tren salió del Once á las 7 y llegó á Marcos Paz á las 2 de la tarde, viéndose obligados los encargados de la custodia de los menores á regresar á las 12 de la noche, pues el tren que debió salir de ese punto á las 6.30, salió á las 9.30.

Los menores durante todo el trayecto observaron excelente conducta.

Con la remisión de estos presos los cuadros del departamento central han quedado un poco más aliviados; pero apesar de ello el hacinamiento persiste, haciéndose necesaria una resolución más rápida y eficaz.

HALLAZGO DE UN CADAVER

¿Crimen ó accidente?

Un vigilante de la comisaría 22a. que transitaba ayer á las 10 de la mañana por la calle Pedro Mendoza, al pasar por los alrededores de una laguna existente entre las de Diamante y Gualeguay, encontró el cadáver de un hombre.

En el acto denunció el hallazgo á la policía de la sección 24a., de la cual concurrió un empleado superior quien solicitó una ambulancia de la Asistencia Pública, en la que se trasladó al muerto al local de la comisaría.

Como es de práctica en estos casos, se solicitó la presencia de un facultativo de la repartición, el que examinó el cuerpo é informó que debe haber estado largo tiempo en el agua, y que por el estado de descomposición en que se encuentra, no es posible precisar si tiene heridas ó señales de violencia.

La policía dió la intervención del caso al juez de instrucción en turno, quien ordenó el traslado del cadáver á la Morgue, á fin de que se practique la autopsia y determinar las causas de la muerte.

El extinto, por su indumentaria, parece que haya sido algún obrero como de 40 años de edad. Estaba descalzo, vestía pantalón de paño claro y camiseta blanca.

A fin de identificarlo, se practican averiguaciones, y se dió aviso al jefe de la oficina dactiloscópica, señor César Etcheverri.

Los cansados de la vida

La dirección del hospital Rawson, comunicó ayer á la comisaría 14a., que había dejado de existir en ese establecimiento, Bernardo Hadank, quien anteayer, con el propósito de suicidarse, se descerrajó un tiro en la cabeza.

El hecho ocurrió en la calle Perú núm. 1681.

Captura y secuestro

Celestino San Miguel y Cenobio González, agentes de la sección robos y hurtos de la división de investigaciones, mientras hacían servicio de vigilancia de individuos de malos antecedentes, al cruzar la esquina de la Avenida de Mayo y calle Tacuarí, detuvieron á Valentín Mosteiro ó Martín ó Valentín Otero, al que acompañaba Eduardo Morillas.

Puestos á disposición del subcomisario señor Alejandro Viancarlos, se comprobó que Morillas tenía también el nombre de Juan Sosa, y estaba recomendada su captura por ser el autor de un hurto á Pedro Fernández, comisionista en ropas, parte de las cuales le fueron secuestradas.

Presentación espontánea de un ladrón

En la comisaría 26a., se presentó ayer espontáneamente, Pedro Fava (a) El atorrante y manifestó que era el autor del robo de cigarrillos que, fué víctima el último martes Mario Picallo de Lojo, domiciliada en la calle Orfeman 1256.

La mercadería citada, fué valuada en 5 pesos. Fava ha sido puesto á disposición del juez de la causa.

Accidente en la vía pública

Un automóvil guiado por el "chauffeur" Juan Luis Fouroux, en la esquina de las calles Victoria y Sarandí, arrolló al menor Manuel Rubo, ocasionándole lesiones en diversas partes del cuerpo.

La Asistencia Pública prestó los primeros auxilios á la víctima. Fouroux se encuentra detenido preventivamente en la comisaría 6a.

Empleado infiel

Atilio Lipiggi, dueño de la casa de comercio establecida en la calle Talcahuano 140, denunció en la comisaría 3a., que un dependiente suyo que desapareció le defraudó la suma de 192 pesos.

Se recomendó la captura del acusado.

Las víctimas del fuego

En la casa calle Chichana 3328, en momentos en que la niña de 18 años de edad, Sara Milliriezra, encendía una lámpara, alimentada con alcohol, ésta hizo explosión. El líquido encendido prendió las ropas de la niña, ocasionando á ésta graves quemaduras en diversas partes del cuerpo.

La policía de la sección 34a. la hizo trasladar á la estación sanitaria de Nueva Pompeya.

Robos y hurtos

En la comisaría 34a. expuso José Peña, que de su domicilio, calle Zavaleta 143, le fué hurtada la suma de 120 pesos.

Ignora quiénes sean los que consumaron el hecho.

—Durante la mañana anterior, penetraron ladrones en la casa calle Moreno 4699, domicilio del señor Victorio Tedeschi, y se llevaron efectos por valor de 260 pesos.

El damnificado dió cuenta del hecho en la comisaría 37a.

—De la joyería establecida en la calle Rivadavia 2483, fueron hurtados ayer un par de aros, valuados en 200 pesos.

Gerardo Morales, en representación de Aquiles Da Corte, dueño del negocio, formuló la denuncia correspondiente en la comisaría 7a.

—A Damián Martínez, de su domicilio situado en la esquina de las calles Zaraza y Cachimayo, le hurtaron 110 pesos.

El damnificado denunció el hecho en la comisaría 36a.

Acusa á una mujer cuya captura se procura.

—Francisco Boba, denunció en la comisaría 34a. que de una de las habitaciones que ocupa en una casa ubicada en la esquina de la avenida Sáenz, y calle Troque, le robaron 103 pesos.

—De la puerta de la casa calle Sarmiento 1569, fué hurtada ayer una bicicleta de propiedad de Rogelio Fernández.

El damnificado denunció el hecho en la comisaría 5a. y valuó la máquina en 126 pesos.

—Don Juan B. Videla, inspector general del departamento nacional de higiene, puso en conocimiento de la comisaría 2a., que ayer á un mensajero de esa repartición le hurtaron una bicicleta valuada en 130 pesos, que había dejado estacionada en la puerta principal de la casa de Gobierno.

—El 8 del mes actual á César A. Boccella, de la casa de pensión calle Bolívar 635, le robaron alhajas por valor de 150 pesos.

El damnificado concurrió ayer á la comisaría 2a., donde formuló la denuncia del caso.

El respeto á la mujer

A pedido de una señora fué detenido ayer por un agente de la comisaría 26a. Manuel Lorenzo, á quien acusa de haberle faltado al respeto, mientras transitaba por una calle de esa sección.

—Por la misma contravención, se encuentra detenido en la comisaría 22a., José Gómez.

—También fué detenido en jurisdicción de la comisaría 19a., Carlos Zaffaroni, por faltar al respeto á una señorita.

Mujer herida

En una casa de dudosa moralidad, situada en la calle Cangallo, á la altura del 3100, se suscitó ayer un incidente entre Fabián Cassa y María Rossi.

El primero agredió á su contrincante con un cuchillo, infiriéndole dos heridas de carácter leve en el cuello.

La policía de la sección 9a. hizo curar á la víctima en la Asistencia Pública y detuvo á Cassa.

Caballos desbocados

Los caballos de un carro municipal á cargo de José Martínez, en el Parque Centenario se espantaron y emprendieron veloz carrera.

Carlos Basto al pretender detener á los animales fué arrollado, y una de las ruedas del vehículo le pasó por encima del cuerpo, ocasionándole heridas de importancia.

En una ambulancia de la Asistencia Pública, fué transportada la víctima al hospital San Roque.

Varios agentes de la comisaría 11a. consiguieron detener á los caballos, á algunas cuadras de distancia.

Martínez se encuentra detenido preventivamente.

Falsa alarma

A las 4 de la tarde anterior, en la oficina de guardia del cuartel central del cuerpo de bomberos se recibió aviso por teléfono de que en las obras que se efectúan en la plaza del Congreso para el tranvía subterráneo, se había producido un incendio.

Inmediatamente salió una dotación con el material de costumbre, y cuando llegó al lugar indicado, comprobó que se trataba de una broma.

La comisaría 6a. practica averiguaciones para identificar al culpable.

Incendio en un hotel

En el cuarto piso del hotel Galileo, situado en la calle Perú 237, á la 1.15 de la tarde de ayer, á causa del recalentamiento de unas hornillas, se produjo un incendio.

El fuego alcanzó á quemar unas maderas y varias bolsas de café. Fué apagado á baldes de agua, por el personal de la casa.

Los señores Testoni y Semino, propietarios del establecimiento, valuaron las pérdidas en 500 pesos.

Atentado á la autoridad

Frente al número 650 de la calle Triunvirato, el oficial inspector de la sección 21a., don José Antonio Fuentes, al hacerle una observación relativa al tráfico al carrero Miguel Guena, fué agredido á puñetazos por éste, resultando con lesiones en la cara.

Con la cooperación de varios agentes, el agresor fué reducido á prisión.

Choques de vehículos

En la esquina de las calles Cangallo y Bermejo, una chata guiada por José Vigueleira fué embestida en la tarde ayer por un tranvía de la compañía Anglo Argentina, dirigido por el motorista Rafael Muñoz.

El carrero fué despedido violentamente del pescante, y al chocar contra las piedras, sufrió graves heridas en la cabeza.

Se le prestaron los primeros auxilios en la Asistencia Pública, de donde fué trasladado al hospital Rawson.

Muñoz fué detenido por orden del subcomisario 9a., habiendo quedado detenido provisionalmente.

Los robos en los tranvías

Raimundo Arsel puso en conocimiento de la comisaría 1a., que ayer en momentos en que subía á un tranvía en la calle Cangallo, entre las de Piedad y Maipú, de un bolsillo de saco le sustrajeron una cartera con la suma de 35 pesos y varios documentos.

Se procura detener á una persona, por sospechosa, de que sea la que cometió el hecho.

Los percances en el trabajo

En la esquina de las calles Estomba y Triunvirato, José Constantino, mientras descargaba de una chata varios rieles le cayó uno de éstos sobre el pie izquierdo, ocasionándole una herida de importancia.

Fué trasladado al hospital Torcuato de Alvear.

Riñas y heridos

En un café existente en la calle Triunvirato 764, un individuo que huyó, después de un altercado que sostuvo con Roberto Yenzi, golpeó á éste en la cabeza con una silla, produciéndole lesiones.

La Asistencia Pública prestó los primeros auxilios á la víctima.

La policía de la sección 21a. procura detener al prófugo.

ARTE Y TEATRO

San Martín — A mediados de Abril debutará en este teatro la compañía dramática española que dirige el actor Enrique Borrás.

Entre las obras que se darán por primera vez en esta capital, figuran "El alcázar de las Perlas", de Francisco Villaespesa; "El rey trovador" de Marquina; "Fin de condena" de Juan Arzadun; "El conde Alarcón" de Grau; "El indiano" de Santiago Rusiñol; "El velo de la dicha" de N. Clemenceau; "La sombra del padre" de Gregorio Martínez Sierra; una obra sin título de Benavente y otra también sin título de Martínez Sierra.

El elenco de la compañía lo forman conocidas actrices y actores del escenario español.

Avenida—Esta noche tendrá lugar en este teatro una función especial, á beneficio de los boleteros.

La compañía infantil representará la ópera "La Traviata", y presta su concurso á la velada, el actor Emilio Carrera, quien recitará algunos "couplets" de la zarzuela "La Tierra del Sol".

NOTICIAS UNIVERSITARIAS

Facultad de Ingeniería

PAGO DE DERECHOS

Desde hoy y hasta el 23 del corriente serán expedidas en la secretaría de la Facultad de Ingeniería, las boletas correspondientes al pago de los derechos de aplazados, para la época de exámenes del 4 al 9 de Marzo próximo.

De acuerdo con la nueva ordenanza de arancel, los recibos respectivos deben ser presentados á la secretaría citada, antes del 29 del corriente.

Círculo Odontológico Argentino

NUEVOS SOCIOS

En la última sesión celebrada por la comisión directiva del Círculo Odontológico Argentino, fué resuelto aceptar como socios activos, á Alfredo H. Emery y á Egidio y Abelardo Gutiérrez.

El primero de estos nuevos socios, fué designado también, para integrar el cuerpo de redacción de la revista científica, órgano del círculo.

DEPORTES

CARRERAS DE CABALLOS

HIPODROMO ARGENTINO

LA REUNION DE HOY

No ofrece mayor interés las carreras que componen el programa de la reunión de hoy, pues que las pruebas de productos de dos años, que á esta altura de la temporada son generalmente las únicas que dan tono, quedarán reducidas á escasos competidores.

El handicap de fondo, carrera que podría compensar la pobreza de las de "two years", cuenta con pocos y mediocres elementos

La carrera de primera hora se largará á las 2.30 p. m.

INSCRIPCIONES

Para la reunión del jueves 22 del corriente, se hicieron anoche las siguientes inscripciones:

Premio "Glou Glou", 1.400 metros — Calvinista, Leciscol, Dalila, Gorgol Calrel, Rana, Pobrecita II, Haitiana, Diablotín, Perlón, Water Beauty.

Premio "Navarra", 1.400 metros — Fatuité, Sixtina, Ayesha, Glinka, Navarra, Bromista, Lady Gladys, Kissy, Zaragoza, Machita, Mentira, Malaka, La Liquette.

Premio "Locura", 900 metros—Finca, Cueca, Mariposita, Gold Fish, Ojalata, La Mouche.

Premio "Mendigo", 900 metros—Alix, General Leyría, Esmalte, Dale, Bachichín, Penalty, Tarus Bonlba, Saint Lô, Don Patricio, De Grieux, Pastor, Congo's Last.

Premio "Barita", 1.600 metros—Yo También, Arco de Oro, Berón de Astrada, Adel, Ramal, Oro en Polvo, Trelew, Ferrari, Moyná, San Gabino.

Premio "Bouchón", 1.600 metros — Messidor, Aeroplane, Dólimar, Agresivo, New York, Silver Glass, Elástica, Agripina.

Premio "Saint Leger", 2.500 metros—Serena, Eros, Bromista, Petímetra, Paso de los Andes, Ranura, Fichón, Blue Diamont, Floreal, Lune d'Or, Agramante, Comodoro Py.

Premio "Calfucurá", 2.500 metros — Galilée, Lottery, Cabot, Aquiles, Guau Guau, Shelter.

COMPETIDORES Y MONTAS

He aquí la nómina de los competidores y montas en la reunión de hoy:

Premio "Pino", distancia 1.700 metros—Carlos XII, 57 kilos, no corre; Aeronauta 57, Arturo P. Irusta; Volapié 57, E. Saavedra; Perichón 57, D. Cardoso; Condé 57, A. Gómez; Acerito 57 G. Arduin; Bonorino 57, J. Insaurralde; Aspirina 55, A. Baistroqui; Arralde; Octavia 57, J. Fernández; Aspirina 55, A. Baistroqui; Caoba 55, J. Cerafa; Dancing Girl 55, dudosa; Ultrá 55, aprendiz R. Ramírez; Saleroso 55, F. Barroso.

Premio "Amenábar", distancia 2.000 metros—Torcador 57 kilos, G. Arduin; Roca 57, A. Baistroqui; Marcelino 55, X. X.; Baqueano 55, B. Sánchez ó aprendiz E. J. Rodríguez; Manzoni 55, M. Bonilla; Ranura 53, J. Bastías; Full Up 53, J. Fernández.

Premio "General Paz", distancia 800 metros—La Mouche 54 kilos, F. Liceri; Coeur d'Or 54 (dudosa), J. Arismendi; Vogler's Vista 54, J. Walths; Púa 54, no corre, Araucanita 54, aprendiz A. Perina, Finca 54, A. Baistroqui; Chorillana 54, (dudosa), J. Fernández; Cuesta 54, D. Cardoso.

Premio "Crámer", distancia 800 metros—Guillermo Tell 54 kilos, J. Quintana; The Whip 54, J. Arismendi; Clic Clac 54, F. Barroso; General Leyría 54, dudoso; Don Patricio 54, D. Cardoso; Tamerland 54, R. Díaz; Cléto 54, P. Sánchez; Sipré 54, G. Arduin; Goritti 54 (dudoso); Nadir 54, X. X.; Alix 54 J. Walls.

Premio "Superí", distancia 1.400 metros—Berón de Astrada 57 kilos, P. Claverie; Planeta 54, no corre; Moyná 57, V. Fernández; Tedeschi 57, (dudoso), J. Carelli; Frenético 57, A. Irusta, Chirú 57, X. X.; Bordona 55 (no corre); Osada 55, A. Baistroqui; Jardinière 55, R. Ramírez; Marmita 55, C. L. Fernández; Pueyrredón 54, D. Englander; Mitrón 54, J. Fernández (dudoso); Ramal 54, A. P. Irusta; Allegretto 54, R. Sánchez; Universal 54, J. Bastías; Dione 54, G. Ardouin; Lady Ortiga 52 (no corre); Fum Lam 52, D. Cardoso; Chiquilina 52, C. Fernández.

Premio "Moldes", distancia 2.500 metros—Eros 60 kilos, S. Alvarez, dudoso; Final 58, L. Laborde; Bonzo 54, J. Fernández; Comodoro Py 53, D. Cardoso; Manchester 52, C. L. Fernández; Saint Leger 50, G. Fernández; Planeta 48, A. Baistroqui; Pancho 46, dudoso.

Premio "Vitreux", distancia 1.600 metros—Elástica 58 kilos, A. P. Irusta; Ibarreta 57, aprendiz R. Ramírez; Agresivo 55, V. Fernández (dudoso); Messidor 53, A. Baistroqui New York 53, J. Fernández; Dólimar 51, A. Ruibal ó C. Saavedra; Silver Glass 51, H. Martínez; Royal Pennant 49, P. Claverie; Condarco 47, D. Englander; Lordminster 47, M. Acosta ó V. Rodríguez; Britomarte 45, X. X.; Navarra 46, R. Díaz; Ayesha 43, X. X.; Alroso 42, no corre.

Premio "Orlando", 1.200 metros — Gordiasco, Luigi Vampa, Fessiat, Nogal, Lucero, Estomba, Atahualpa, Don Protasio, Primo, Strong, Martirio, Ogar, Septiembre, Quebracho Herrado, Don Silverio, Bird, Midi, Hick Lux, con 56 kilos; Chilo, Florencia II, Tranquera, Primera Fila con 54 kilos.

Premio Fortuna, 1160 metros — Pallas 55, Mecha, Iturbe 55, Inexperta 52, Bebé 50, Montreal 54, My Fan 46, Raro 44, Bienvenida 43, La Brandes, 48; Reo, 48; Cordoniz, 47; Farandúlica, 48; Perfume 45.

Premio Luisito, 1500 metros — Desquite 57; Tucumbá 55, Bebé 55, Chorrillos 55, Cellar 55, Luisito 55, Cardal Serafín, Salvaje, Don Facundo, San Siro, Maple, Coronel con 52 kilos; Dawa, Areca con 51 kilos, Nipón 53.

Premio Azabache 1200 metros — Cisne 58, Record, Peruco con 56 kilos; Morisqueta, Santafecino, Splendid con 54 kilos; Jehová 53; Bichito, My Fan, Ipirangá, Felton, Flamenco, Mamarracho, Sagitario con 52 kilos; Medra II, Jordán con 51 kilos; Africana 50, La Brandes 49.

Premio "Le Samaritain", 1600 metros —Frégoli 56, Guazubirá 52, Bocage 52, Bilbón 52, Bisturí 49, Recuerdo 48, Miss Norfolk 46, Cisne 45, Lawn Tennis 43, Axabache 43, Conan Doyle 40.

Premio "Pirovano", 1600 metros — Once58, Embarco 55, Morisqueta 55, Miquedo 52, Dreaming Fairy 52, Maratón 50 Excomulgado 49, Pochocho 48, Brasidas 46, Felton 46, Floripe 45, Parete 44, Dormilón 44.

Premio "Stellata", 1200 metros—Merry Lass 55, Earlines 55, Charata 54, Elina 53, Mulatilla 53, Perdiz 50, Gatitna 46, La Brandes 44, Galette 44, Electra II 44, Africana 44, Codorniz 46.

MARTES 27

Premio "Tres de Julio", 1.200 metros —Mirador, My Fan, El Brujo, Midi, Arenales, Prim, Leo, Nipón, Frate, Bromuro, Felton, Aníbal, Nemourd, Longchamps, Galgo, Mamarracho, Antares, Pessist, Filisteo Luigi Vampa Revólver, con 56 kilos.

Premio "El Pebete", 1.200 metros—Elvira II 58 kilos, Lima, Opereta, Gorraniea, con 56 kilos; Nally, Navaja, Valcheta, Chilol, Azucena, con 53 kilos; Hechicera 53, Galette 56 kilos.

Premio "Principio", 1.300 metros—El Tala, Desquite, con 57 kilos; Reo, Chorrillos, Cellar, Sagualpé, con 55 kilos; Serafín, Cardal, Salvaje, Don Facundo, Republicano, Arlequín, Lohengrin, con 53 kilos; Septiembre 50 kilos.

Premio "Recuerdo", 1.100 metros — Rostand, Don Silverio, Ogar, Strong, Caramillo, Serrucho, con 56 kilos; Petaca, Wally, Trepadora, Ebriety, Lady Africander, La Argentina, Perfume, Bienvenida, Violeta Blanca, La Rica, Engañosa, con 54 kilos.

Premio "Ensenada", 2.000 metros — Marcellus 58, Pierrot 55, Bocage, Bribón, Clané, con 51 kilos, Orlando, Rol Feu, con 49 kilos; Stellata, Reina del Tercero, con 46 kilos; Arbitro 45, Chaco II, Girlsa d'Eté 43, Lawn Tennis 42, Bebé, Noveno, con 41 kilos; Mantines, con 40 kilos.

Premio "Río de la Plata", 1.300 metros—Mecha Iturbe 52, Peruco, Montreal, Merry Lass, con 51 kilos; Gatita 49, César, Bebé, con 47 kilos; Pechocho 46, Codorniz 44, Africana 42, Raro 41, Dominga 40 kilos.

Premio "Inglaterra", 1.500 metros — Emakor 53, Venteveo, Guazubirá, Engañoso, con 52 kilos; Once 51, Espolón, Recuerdo, con 48 kilos; Peruco, Othon, Very Well, con 47 kilos; Miss Norfolk 46, Earlines 45, Maxim 44, Jehová 43, Bichito, Panete, Belga, Santafecino, con 40 kilos.

—Nota: Desde el viernes 16, el tren especial saldrá de Constitución á la 1.22, directo, y el especial de primera clase á la 1.52 p. m.

HIPODROMO CLUB HIPICO ARGENTINO

DECLARACION DE FORFAIT

Premio "Pancho"—Amador, Pancho, Chileno.

Premio "Cateté"—Selvático, Sorrentina, Royal Pennant

Premio "General Mitre"—Royal Pennant, Sorrentina, Young Hermit, Gentility, Dedal, Malaka

Premio "General Sarmiento"—Galileo, Puntana, Mantinea, Casquette, Acibar, Earwing.

VARIAS NOTICIAS

La yegua Pulla se encuentra atacada de fiebre intestinal.

—La gerencia del Hipódromo Nacional, nos comunica que desde el día 21 del corriente las oficinas de la sociedad quedarán instaladas en el nuevo local Corrientes 758, y participa á los propietarios de studs que hasta el 17 del actual pueden liquidar los saldos pendientes en las oficinas Sarmiento núm. 933.

—El martes regresaron de la vecina orilla, el compositor Francisco Orezolli y el jockey Medardo Bonilla.

—Joao Cándido se encuentra manco.

—Agripina reaparecerá dentro de breve.

CLUB ATLETICO LIBERTARIOS UNIDOS

La comisión directiva de este club ha quedado constituída de la siguiente manera:

Presidente, C. Sartorelli; vice, E. Gamun; secretario, M. Corallini; pro, J. Gatti; tesorero, A. Risso; pro, J. Sacchi; vocales, E. Pereyra, E. Giardini, y J. Tacconi; suplentes, L. Muzzio y J. Gatti.

La secretaría ha quedado instalada en la calle Cerrito 1548.

KIMBERLEY ATHLETIC CLUB

En la asamblea celebrada anoche por los socios de este club, se procedió al nombramiento de las nuevas autoridades.

Resultaron electos: presidente, Juan A. Tejido; vice, Ernesto Granella; secretario, Miguel Di Rocco; pro, Luis Zampini; tesorero, César Planaroli; pro. Gregorio Giobbi; vocales: Estanislao Conch, Lino R. Goiri, Atilio Poniselo y Marcelo Rosso.

La secretaría está instalada en la calle Uriarte 2540.

VOLACION

PARTIDA DE FAILLETTE

Ayer por la tarde partió para la provincia de Mendoza, el volador francés Marcel Faillette. Durante su permanencia en aquella ciudad, efectuará vuelos en la capital de la provincia, San Rafael y Luján.

YACTING

TIGRE SAILING CLUB

La comisión de regatas de esta institución ha organizado una regata para embarcaciones á vela que se correrá del 18 al 25 del corriente para disputar la copa Presidente de la República.

La carrera se realizará en un recorrido de 35 millas.

Se han inscripto las siguientes yates:

Ruby, timoneado por A. C. Williams; Sapphire, timoneado por A. Holland; Isolde, timoneado por P. Dortsembach; Nenuphar, timoneado por E. Nolte; Omega, timoneado por W. von Rentzell; Onix, timoneado por R. P. Chantrill; Diamond, timoneado por F. G. Fitzgrald; Jasper, timoneado por A. C. Richings.

La copa que se disputará en esta regata ha sido donada á la institución por el Presidente de la ——— en Septiembre de 1908.

Jueves 15 de

[illegible]

[illegible]

[illegible]

PROVINCIA DE BUENOS AIRES — ADMINISTRACION, TRABAJO Y CULTURA

LOS PROYECTOS DEL DELTA DEL PARANÁ

Opiniones de la Intendencia Municipal

OBRAS QUE DEBEN REALIZARSE

El ministro de Obras Públicas de la provincia, hizo conocer al intendente municipal de la Capital, Recalde, las conclusiones á que arribó el congreso forestal y frutal reunido en La Plata últimamente, con respecto á las causas que motivan la carestía de la fruta en los centros de consumo y á las medidas que se mencionan adoptar para combatir esta situación.

Al contestar esa comunicación, el intendente hace notar, con respecto á la primera parte de esas conclusiones, que desde el año 1904 gestiona la Municipalidad del gobierno nacional, la cesión de los terrenos necesarios para la construcción de mercados en el puerto de la capital, destinados á la venta de frutas, verduras, aves y pescados.

Después de hablar de las ferias francas y los beneficios que ellas reportan, dice que la Intendencia, desde hace un año, realiza gestiones activas entre los isleños para que siembren todo género de verduras en sus propiedades, garantiéndoles la salida de éstas en las ferias francas. Sobre este punto, observa que si en la actualidad sólo concurren los isleños con poca fruta y verdura, es debido á que las mareas extraordinarias que desbordaron en Agosto y Diciembre del año anterior, destrozaron por completo todas las sementeras.

Manifiesta también que es indudable que el cumplimiento de todo esto, será, que se llevase á cabo el proyecto que tiene á estudio el Ministerio de Obras Públicas de la Nación y que consiste en la apertura de un canal en la boca del Miní y el trazado del mismo, para comunicarlo con el río de la Plata. Es esto, agrega, una obra de verdadera urgencia, que favorecería á todos los labriegos de las secciones segunda y tercera del delta del Paraná y que permitiría el transporte de los riquísimos productos de esa zona al puerto de la capital en muy pocas horas. Con esto se evitarían los crecidos gastos de fletes ferroviarios, cargas y descargas en los ríos y estaciones y llegarían frescos los productos á manos del consumidor.

Como complemento de estas medidas, conceptúa el doctor Anchorena que sería necesario inculcarles á los isleños la necesidad de formar una sociedad cooperativa.

PUERTO DE QUEQUEN

El Ministro de Obras Públicas de la Nación, aprobó ayer el proyecto confeccionado para el edificio de la subprefectura del puerto del Quequén, y autorizó á la sociedad de Grands Travaux de Marseille, constructora de dicho puerto, para ejecutar la obra, dentro del presupuesto aproximado de 14.000 pesos oro sellado.

RECOLECCION DE LA COSECHA

(De nuestros corresponsales, por telégrafo)

Colón, Febrero 14 — Tan adelantadas están las sementeras de maíz, que se dará comienzo á la recolección á mediados de Marzo.

Se calcula que se necesitarán en esta región cinco mil hombres para dicha tarea; actualmente algunos agricultores contratan peones en previsión de que falten después.

Cachari (Junín), Febrero 14—Terminó la cosecha con favorables resultados.

Los campos están en buenas condiciones y son muchos los que se arriendan con provecho.

"LA PRENSA" EN LA PLATA

(DE NUESTRA SUCURSAL)

EL JEFE DE POLICIA Y LA JUSTICIA

Cumplimiento del auto de suspensión

En las primeras horas hábiles de ayer, el juez doctor Ramallo López, se trasladó á su despacho, é informado por el secretario señor Fernández, que el auto del juez doctor Geampo, por el cual se imponía 15 días de suspensión al jefe de policía, doctor Juan A. Taquini, no había sido recurrido por éste, dictó un nuevo auto, mandando cumplir dicha corrección disciplinaria.

Al efecto, resolvió declarar suspendido, al doctor Juan A. Taquini, de su cargo de jefe de policía de la provincia, por aquel término, debiendo contarse los quince días y considerársele en estado de suspensión, desde la notificación del auto, que fué hecha ayer mismo, por cédula, por el secretario del juzgado, señor Jiménez Larrea, en razón de haberse ausentado á Buenos Aires el doctor Taquini.

Dispuso también el doctor Ramallo López, que el auto de suspensión fuese comunicado al Poder Ejecutivo por intermedio del ministerio de Gobierno, á los efectos administrativos del caso, y á la Suprema Corte y demás tribunales y jueces de la provincia, atentas las relaciones necesarias de la jefatura de policía con el poder judicial.

El jefe de policía, doctor Taquini, partió para Buenos Aires á la 1 á fin de entrevistarse con el gobernador, general Arias, que ha debido llegar ayer á esa capital, procedente de su establecimiento de campo en Alberti.

El ministro de Gobierno, con el mismo objeto, ausentóse anoche de esta.

Los expedientes de jubilación — Medida acertada

De conformidad con la iniciativa de LA PRENSA, indicando la conveniencia de la simplificación del trámite de expedientes de jubilación y cancelación, esto es, de reducir los dos decretos del Poder Ejecutivo, á uno solo, el Ministro de Hacienda ha resuelto que en lo sucesivo todo expediente de jubilación, después de los trámites legales se reduzcan en la forma expresada.

Así se evitará á los interesados una pérdida lastimosa de tiempo y mayores erogaciones, y en consecuencia, se simplificará una tramitación engorrosa.

Pago de contribución directa

A pesar de no haberse establecido todavía el término para principiar el pago de los impuestos territorial y á la producción, nos manifestó ayer el Director General de Rentas, que, no obstante ello, pueden desde ya abonarlos los que se interesasen en hacerlo.

Este pago corresponde á la primera cuota del corriente año, y nos consta la que son muchos ya los contribuyentes que han satisfecho las dos cuotas de ambos impuestos.

Recaudación de impuestos

La dirección General de Rentas, recaudó ayer por concepto de impuestos fiscales, la suma de $ 41.423.11.

La investigación en la Contaduría

Se asegura que se producirán grandes novedades en la semana próxima, con motivo de la investigación que se viene practicando en las Oficinas de la Contaduría de la Dirección General de Rentas, y cuyo resultado se ha prometido darlo á conocer á la prensa.

Padrón Militar

El juez federal ha resuelto contratar la publicación de los padrones á razón de 20 pesos la serie.

El trabajo se dará á todas las imprentas que lo soliciten y que remitan

---

quen que se hallan en condiciones de hacerlo.

Montepío Civil

Ha sido citada para hoy la comisión administradora del Montepío Civil.

—La Tesorería de esta Capital, abonó ayer la suma de $ 40.000, en títulos, por diversos conceptos.

El funcionamiento del Cuerpo de Bomberos

El Comandante del Cuerpo de Bomberos, señor Casey, pasó ayer al ministerio de Hacienda, para conseguir el pago de las sumas que se adeudan por funcionamiento el cuerpo de bomberos de Bahía Blanca, á Diciembre de 1911, y que ascienden á 10.869.40 pesos sin incluir lo que en Enero nos cargó, que también se adeuda.

El ministro prometió ordenar el pago á la brevedad posible.

Escribanía Mayor de Gobierno

La Escribanía Mayor de Gobierno, ha extendido las siguientes escrituras:

De venta, en Necochea, á favor de Fider Abinanzo, de venta en La Plata, E. Wilde, de María F. Bunral, de Pablo Berrito; de cancelación en Aracuchu, á favor de Elisa Russo, y otra; de cancelación en La Plata, á favor de Lidia P. de Franceschi; de venta, en La Plata, á favor de Julia Stabile, hecha por Carmelo Grueci.

Dirección de Tierras y Catastro

Han sido informados por esta dirección, los siguientes expedientes:

Werner Bosch y juez doctor Otto Gómez, al ministerio de Hacienda; obrando de La Plata y Rafael Follino, para el departamento de ingenieros; Pedro Agustini, Hugo Diarich, para tesorería general; Agustín Molteni, y oficina de asuntos legales, para el asesor de Gobierno; la misma oficina ha percibido de don Francisco M. Letreri, la suma de pesos 199.78, por concepto de arrendamiento de canteras fiscales en tierras Bayas.

Fiscalía de Estado

El fiscal de Estado, doctor Manuel F. Gnecco, dictaminó ayer, los expedientes de:

Pascual Mathieu, C. Blanco, Felix Burgos, M. Paladino, Tazzio, E. y Carmen Scutieri, Victoriano Vicchi, Isidoro Méndez, Apolinario Forgues, Manuel Morales, Ernesto Reyhurst, Florindo Bianchi, Pedro Basset, Jerónimo Cáneva, Emilio del Valle, Eliseo Jiménez, José Hordgey, José Nocolini, Agustín Maccini.

EN LOS MUNICIPIOS

TRANVIAS ELECTRICOS DE LA PLATA

Conceptuando necesario proyectar una nueva reglamentación del tráfico de tranvías eléctricos, el comisionado municipal, señor Doyhenard, confeccionó un reglamento en el que se consultaban las necesidades y se preveían los inconvenientes.

Para realizar esta tarea, estudió los reglamentos que rigen para ese servicio en la capital federal Rosario de Santa Fe, Río de Janeiro y algunas capitales europeas, extrayendo de ellos lo que conceptuó más adecuado en La Plata para asegurar un funcionamiento regular.

Dicho proyecto fué presentado en oportunidad al Ministerio de Gobierno, el cual lo pasó á dictamen del departamento de ingenieros, donde se encuentra desde hace ocho meses, debiendo agregar, que, con lógicamente ha de suponerse causa perjuicio al vecindario, por la imposibilidad de hacer nada para mejorar el servicio de tranvías, cuyas deficiencias son notorias.

—El Ministro de Obras Públicas, doctor Rojo, ha comunicado al comisionado municipal, para sus efectos, una resolución dictada por el Poder Ejecutivo el 30 de Enero pasado, por la que se concede al señor Juan Tettamanti, empresario del tranvía nacional, la autorización necesaria para modificar el recorrido de la sección V., indicado en los estudios definitivos aprobados por resolución de fecha 22 de Abril de 1911.

El señor Tettamanti, dentro de los cuatro meses de la notificación, deberá presentar por triplicado los planos y perfiles definitivos de todo el recorrido, debiendo servir de punto de referencia, para la nivelación, el bronce de la vereda de entrada del edificio del departamento de ingenieros.

La colocación de la línea deberá ser tal, que en forma alguna se perjudique el tráfico general.

Los trabajos deberán empezar un mes después de aprobados los estudios, y quedar terminados dentro del año de su iniciación.

Antes de principiar la construcción de la línea, el concesionario obtendrá de quien corresponda la autorización para construir la parte de la misma proyectada en terrenos de propiedad de la Nación.

—Nos es lamentable tener que estar ocupándonos diariamente, ya sea del servicio irregular de las empresas de tranvías, ó de los abusos que cometen con el público.

Ayer pudimos comprobar un nuevo hecho. El tranvía de la empresa Tettamanti, que hace el recorrido por las calles 4 y 5 1, y de ésta al Lago, á las 9.40 de la noche, servicio 29, al salir del Lago exigió nuevos boletos á varias personas que habían subido cinco cuadras antes de llegar á ese paseo. Por más que los pasajeros alegaron que lo que se pretendía era una injusticia pues no habían viajado más de 500 metros, el guarda, sin mayores explicaciones, les exigió el pago referido, siendo éste satisfecho. Corresponden á dichos boletos los números de 52.886 al 91. Esto evidencia á todas luces un abuso de las empresas, que si bien entendemos que prestan un gran concurso al progreso platense, jamás pueden estar autorizadas á cobrar diez centavos á los pasajeros por un recorrido tan corto como el mencionado.

Convendría que las autoridades respectivas tomaran la intervención del caso.

—No habiendo dado cumplimiento el gerente de la compañía de tranvías eléctricos La Nacional, á la orden ministerial, de que arreglara el empedrado que removió al colocar la nueva vía eléctrica en la calle 48, de 11 á 13, la dirección de obras públicas realizó dicho trabajo, cuyos gastos alcanzan á la suma de 125.30 pesos. Se ha intimado á dicho gerente el pago de ella, bajo apercibimiento de hacerse efectivo el cobro por la vía judicial.

BUSCANDO AGUAS SURGENTES

Teniendo en cuenta la proximidad del pozo surgente hallado en Argerich, y la poca cantidad de agua que se dispone en Bahía Blanca, la intendencia de ese partido ha solicitado que se faciliten todos los elementos de que se hizo uso en Argerich, para buscar en aquella ciudad agua surgente, y poder así proveer á la población de ese elemento.

VARIAS NOTICIAS

La municipalidad ha resuelto llamar á licitación, para el 14 de Marzo, para la construcción de un quiosco destinado á la banda de música, en la plaza Primero de Mayo.

—El concejo municipal de La Plata, ha pedido al ministerio de Obras Públicas, varias notas suscritas por vecinos de distintos puntos, pidiendo la construcción de pavimentos en varias de las calles 12 de 15 y diagonal 73, de 14 á 16 diagonal 73, 46 de la 4 á la misma diagonal; 45, de 14 á 12 diagonal 44 de las familias 2, 22, 14, de 45 á 44; 47, de 40 á 48; 16, de 49 á 44; 47 de 51 á 44; 44, de 51 á 44.

—Se ha impuesto á la Compañía de Electricidad del Río de la Plata, la multa por igual número de focos que han permanecido apagados más de una hora consecutiva durante diez días.

—Concédese permiso á esa compañía para colocar conductores de servicio particular en las calles 34 y 116 135 y 54, 118 y 35, 47 y 115, y 47 y 110, y de servicio público, en las calles, diagonal 74, entre 32 y 36 y diagonal 73, de 31 á 50.

—Recedió ayer la dirección de alumbrado, al retiro de un cable de la compañía telefónica La Positiva, que cruzaba la calle 46, de 3 á 4, para amenizar contacto con los conductores eléctricos de la compañía de tranvía eléctrico La Nacional.

Igual operación se hizo con el que existía en la calle 46, entre 7 y 8, por impedir la construcción de un edificio en dicha calle.

—La comisaría de la sección 6ª de la policía, ha remitido á la administración de limpieza 25 animales vacunos recogidos en la vía pública, y cuyos dueños no son conocidos.

—Accediendo á un pedido de vecinos de la diagonal 73, de 27 á 35, la municipalidad ha resuelto arreglar esa calle, que se halla en malas condiciones para el tráfico de rodados, tan pronto como se desocupe alguna de las máquinas aplanadoras que trabajan en Villa Elisa y en el hipódromo.

—La compañía de Gas La Plata, ha comunicado á la municipalidad que ha librado al servicio público cinco faroles más, en la avenida 51, de 1 á 2.

CRONICA SOCIAL

NOCHES DE PLAZA—Amenizada por interesantes trozos de música, á cargo de la banda de policía, se celebró anoche en la plaza Primera Junta, la reunión de moda.

La concurrencia de damas y niñas de nuestra sociedad, fué extraordinaria.

Recordamos haber visto á las señoritas:

Josefa Molina Salas de Martínez de Hoz, Rosalina Rocha de Moreno, Isabel Ramos de Van Domselaar, Mercedes Boneo de Etcheverry, Bernabela Sánchez Viamonte de Vieyra, Sara Langhenelm de Rezával, Mary Livingston de Ugalde, Emilia Aguirre de Pereyra, Corina Lago de Ceppi, Elida Vázquez de Barrios, Elina de la Serna de Montes de Oca, Alejandrina Núñez de Quijano, Ercilia Bali de Rodríguez Brizuela.

Señoritas: Celina Sánchez Viamonte, María Esther, Noemí y Ana María Bermejo, María Estela Peizomburu, Elena y Celina Rodríguez Brizuela, Elena y Tinita Molfa Villanueva, María Teresa Egaña Molina, Raquel y Elisa Almeida, Lía Espbor Garate, Alda y Julia Mercante, Celia y Corita Ugalde Livingston, Lola Montesagudo Toledor, Elena, Lucrecia y Eva Bayma, Cecilia White, Adela Kirman, Adela Mercedes Quijano, Isabel y Zunilda Van Domselaar, Raquel, Mercedes y Sara Rezával Lanchenelm, Chela Pereyra Aguirre, Dorila y Clementina Alexander Montes de Oca, María Matilde Oyuela de la Riestra, Sarita Moreno, María de las Mercedes y Elvira Griffin, Mechita y Teresa Villafañe, Angélica Soria, Mercedes y Julia Etcheverry Boneo, Carmen della Croce, Elida, Julieta y María Inés Barrios, Juana María Montes de Oca, Emilia, Rita y María Elena Salas, Regina y Diana Madrid, Cora Ceppi Lago, Margarita y Juana Fablet, Rosa Serra, Celestina Fernández Riera, Elvira y Emma Rivara, Otamida, Florencia y Ofelia Varela, Angélica y Herminia Cía, María Isabel Gil, Beatriz Santa María.

ENLACES—Consagró anoche monseñor Federico J. Rassore, el enlace de la señorita Estela María Palacios, con el señor José T. Villalba Maturana, que resultó un interesante acto social.

Como padrinos de la ceremonia religiosa actuaron la señora Fabriciana Maturana de Villalba, y el señor José A. Palacios, padres de los contrayentes.

En el casamiento civil actuaron como testigos, por parte de la novia, los señores Ernesto Bugus, Fausto Maldonado y Manuel de la Serna, y por el novio, los señores Pedro Villalba Maturana, Norberto Rossi y Carlos Soneyra.

Ambas ceremonias tuvieron lugar en casa de la familia de la novia, terminadas las cuales se bebió una copa de champaña, por la felicidad de la nueva pareja.

—El 29 del corrinete será bendecido el enlace de la señorita Lucía María Sasso, con el señor Esteban A. Patiño.

Serán padrinos de la ceremonia religiosa la señora Emma de la Barra de Llanos y el doctor Horacio B. Oyhanarte, y en el acto civil actuarán de testigos, por parte de la novia, los señores Francisco Silva y Francisco Hegoburu y por el novio, los señores Julio Llanos y Carlos B. Uzal.

La ceremonia se celebrará en casa de la novia y en la mayor intimidad.

DEMOSTRACION—Con motivo de haber rendido el señor Miguel Villegas, (hijo) un brillante examen, como aspirante á la Escuela Naval, sus amigos han resuelto obsequiarle el sábado 17 del corriente, con un banquete, en el Hotel Gay.

REUNIONES DE DISFRAZ — Se anuncia para el sábado próximo una reunión de disfraz en casa del señor Eduardo Bonanni Altamura, que resultará, seguramente, de lucidas proporciones, como todas las realizadas en casa de dicho caballero, realzadas siempre por las gentiles atenciones que prodigan á sus invitados las señoras Rosa Noblia de Bonanni y su hija Délia.

—El señor Felipe Castañeda ofrecerá esta noche una reunión de disfraz á las amigas de sus señoritas hijas.

TEATROS—El teatro Ideal continúa viéndose diariamente concurrido por familias de nuestra principal sociedad. Esta noche es de moda, y con tal motivo, la empresa ha confeccionado un interesante programa de vistas cinematográficas.

TARDES DE PARQUE—Hoy es de moda en nuestro paseo del Bosque. Concurrirá, por lo tanto, la banda de policía, que amenizará la reunión con un selecto programa confeccionado con tal objeto.

ENFERMOS — Continúa guardando cama la señora Sara Milani de Oyuela.

—Completamente restablecida, la señorita Narcisa Cufré.

—Enferma, la señora Alida Martínez Barrutti de Silva D'Herbil.

—Continúa en grave estado el doctor Francisco Albarracín, lo mismo que el ingeniero agrónomo Francisco M. Silva Lezama.

VIAJEROS — Se encuentra pasando una temporada en el Tandil, el doctor Juan José Alsina y su señora, Pura Alamburó.

—El sábado se ausentará para Montevideo, donde pasará la semana de carnaval, el señor Ignacio Santa María.

—Regresó de Punta del Este, el doctor Tomás R. García, director de nuestro colega "El Argentino", acompañado de su familia.

—Son esperadas hoy de Rojas, las señoritas Blanca Alicia y María Luisa Requés.

—Regresaron de Mar del Plata, la señora Juana Balado de Bugni y su hija Sara.

NECROLOGIA — Hoy se rezarán misas en el templo de San Ponciano, á las 11.30, por el alma del que en vida fué Antonio G. Bilbao la Vieja, cuyo fallecimiento, ocurrido el año próximo pasado, fué tan lamentado en nuestros círculos sociales.

ENSEÑANZA UNIVERSITARIA

AUXILIARES DE FARMACIA

Ampliando la ordenanza sobre creación del título de auxiliar de farmacia, sancionada el 20 de Noviembre de 1906, el consejo académico, ha resuelto en su última sesión, que los aspirantes á dicho título, deben llenar las siguientes requisitos: ser mayores de 18 años; comprobación de idoneidad y certificado de buena conducta; certificado de práctica en una farmacia durante un tiempo mínimo de dos años, y aprobación en el examen de ingreso.

El plan de estudios para esta carrera comprenderá el estudio teórico-práctico y práctico de nociones de farmacología y la farmacia práctica. Los cursos empezarán á dictarse el 1º de Marzo, pudiendo los aspirantes que hubieran cumplido con las disposiciones reglamentarias presentarse á examen en la segunda quincena de Junio y en la segunda de Noviembre.

COLEGIO NACIONAL

Hasta mañana pueden abonar sus derechos de exámenes los alumnos de Ingreso y los de 1o., 2o., 3er., 4o, y 5o. año debiendo retirar las boletas correspondientes en la secretaría de 9 á 11 a. m. y de 3 á 5 p. m.

EDUCACION

DONACIONES A LA DIRECCION DE ESCUELAS

La dirección de Escuelas ha aceptado, por resolución de ayer las donaciones siguientes:

De la municipalidad de Ramallo, una manzana de terreno situada en la planta urbana de dicho partido, con destino á edificación escolar.

De la de San Pedro, media manzana situada en el cuartel 1o. de este partido y todos los ladrillos necesarios para la construcción de un edificio escolar; una manzana, situada en el cuartel 1o., con igual provisión de ladrillos, y una hectárea de terreno en los alrededores de los mataderos públicos, cuartel 2o, con los ladrillos necesarios para un edificio análogo.

PAGOS DE SUELDOS

La dirección General de Escuelas ha girado los sueldos de maestros correspondientes al mes de Enero, para los siguientes distritos: Alberti, General Arenales, Ramallo, General Pueyrredón, General Belgrano, General Rodríguez, Marcos Paz, Necochea, Rojas y Quilmes.

Para el distrito escolar de Tornquist, salió en comisión á pagar el empleado Deluchi, debido á que se encuentra acéfalo el consejo de la localidad.

Al tesorero del consejo escolar de La Plata, se le entregó ayer la suma respectiva, para el mismo objeto.

EL PRESUPUESTO ESCOLAR

Se nos informó ayer en el Ministerio de Hacienda que posiblemente en la semana próxima se tratará el presupuesto escolar en un acuerdo general de Ministros.

VIALIDAD

CAMINOS PAVIMENTADOS

Suscripta por numerosos vecinos de los alrededores de la capital federal, San Justo, Ramos Mexía y otros centros se ha presentado una nota al ministerio de Obras Públicas, en la que se solicita que dé preferencia á las obras que deben ejecutarse en el camino de San Justo á Buenos Aires.

El continuo tráfico de vehículos, obliga á solicitar la preferencia mencionada, ya que será la única manera de conseguir una vía de comunicación fácil y cómoda, que contribuya al desenvolvimiento de esos parajes.

Los vecinos han solicitado la mucadamnización del camino, por ser éste, según dicen, el sistema más económico y que mejor se presta á la circulación de automóviles, vehículos que en considerable número transitan por esos parajes.

Los vecinos piden que los residuos de las canteras de Sierra Chica, una vez que empieza á funcionar la gran fábrica que instalará allí el gobierno, sean destinados á la pavimentación de aquel camino.

Esta petición, que se justifica sobradamente por la importancia de las localidades que utilizarán el camino á Buenos Aires, debe ser tratada con la atención preferente que reclama desde que son cuantiosos los intereses que deben ser beneficiados.

CAMINO DE LA PLATA A AVELLANEDA

La dirección del camino pavimentado de La Plata á Avellaneda, propuso al gobierno, por cuya cuenta se construye esa vía de comunicación que modificara el recorrido en los dos últimos kilómetros, es decir, en la parte en que se interna en las poblaciones próximas á la capital federal.

La variante propuesta se aparta del recorrido del ferrocarril eléctrico en esos dos kilómetros, y sigue las calles de los centros poblados, lo que supone una gran economía, desde que no habrá que hacer expropiaciones. Por otra parte, el costo del camino será también menor, puesto que algunas partes de su recorrido se encontrarán ya pavimentadas por las comunas.

Pasada la nota al departamento de ingenieros, éste acaba de informar, aconsejando que se apruebe la variante propuesta, haciendo suya la parte del informe que se refiere á la disminución del costo del camino.

CAMINO DE MELCHOR ROMERO A LA PLATA

De acuerdo con los informes suministrados por el director del hospital Melchor Romero, doctor Korn, el ministro de Obras Públicas ha resuelto que 40 de los individuos asilados en aquel hospicio, sean empleados en el arreglo del camino que se está pavimentando entre La Plata y Melchor Romero.

DIRECCION GENERAL DE CAMINOS

Por dificultades de orden interno, han presentado al Ministerio de Obras Públicas, las renuncias de sus puestos el inspector técnico general de la dirección de caminos, agrimensor Vicente Segovia y el subinspector general, ingeniero Babuglia.

TRIBUNALES

SENTENCIA SOBRE CUMPLIMIENTO DE CONTRATO

Don Alberto [illegible], en representación del síndico del concurso formado á don José Aurteneche, se presentó al juzgado á cargo del doctor Marcenaro, promoviendo demanda sobre cumplimiento de contrato contra don Rafael Franceschetti.

Manifestó que en uso de las facultades que le fueron acordadas por los acreedores del concursado, dispuso la venta en remate público de una casa situada en Las Flores, propiedad que fué adquirida por el demandado en cinco mil cuatrocientos pesos, quien no obstante haber sido requerido para la escrituración correspondiente, se negaba á ello, por lo que en nombre del concurso pedía que se le condenara al cumplimiento del contrato.

El señor Franceschetti reconoció la existencia del contrato, alegando que se negaba á escriturar, por ser nula la venta, á mérito de que el bien vendido por el concurso era un bien gananacial, que pertenecía al señor Aurteneche y sus hijos, en virtud de haberse disuelto la sociedad conyugal por fallecimiento de la esposa del encausado, doña Antonia Ibarra.

Agregó que no perteneciendo el bien en su totalidad al concurso, la escrituración era imposible, por lo que demandaba á su vez la restitución de la parte de precio pagado.

El juez, doctor Marcenaro, fallando definitivamente este pleito, dice que está probada la existencia del contrato, cuyo cumplimiento se pide por la confesión del demandado.

Las alegaciones para resistir la escrituración demanda y el pedido de devolución del dinero dado en seña, deben desestimarse, dice el juez, por la razón fundamental de que la ley no permite en esta clase de ventas el desistimiento del comprador, de conformidad con lo prevenido en el artículo 530, apartado 2o, del código de procedimientos; disposición que establecida para el juicio ejecutorio, es aplicable á las ventas en las sucesiones y en los concursos (N Calventos, código de procedimientos, explicado).

El actual código de procedimientos, añade el juez, ha dado un gran paso, suprimiendo esa perpetua fuente de pleitos que surgían del derecho al desistimiento de las compras en las ventas judiciales, explicándolo así muy bien la comisión redactora del código, en uno de los capítulos de su informe, siendo por ello que suprimió el artículo 532 del anterior código, que autorizaba al comprador al desistimiento en el caso en que los títulos adolecieran de algún vicio.

Lo que la ley quiere y exige ahora, con justa razón, es que los compradores se cercioren previamente de todo lo que afecta á la validez de los títulos, de modo que una vez realizada la operación, nada puedan alegar á este respecto.

Entonces, si Franceschetti creyó que por no haberse liquidado la sociedad conyugal, el bien ganancial no podía venderse, cosa que pudo comprobar en secretaría en los autos mismos, debió haberse abstenido de comprar; pero, una vez realizada la operación, no puede venir, un año después, á cuestionar la validez del acto, lo que la ley no le permite, tanto más cuanto que en el presente caso el comprador había hecho ya observaciones relativas á errores de nombres, que fueron subsanadas por la sindicatura.

Agrega el juez otras consideraciones de derecho, y rechazando las pretensiones del demandado, le condena á escriturar la casa dentro del término de quince días, con costas, quedando establecida la doctrina de que en las ventas judiciales, no se admite el desistimiento del comprador, de acuerdo con el artículo 530 del código de procedimientos, aplicable á las ventas que se realizan en las sucesiones y en los concursos, desde que el artículo 524 proporciona al comprador los medios necesarios para precaverse de todo perjuicio posterior con la revisación de títulos y antecedentes necesarios.

EL HORARIO EN LOS TRIBUNALES

Reunida ayer la Suprema Corte de Justicia en acuerdo extraordinario, resolvió que las oficinas judiciales del departamento de la capital permanecerán abiertas al público todos los días hábiles, de 12 á 5 p. m.

El personal de empleados se encontrará en su puesto antes de la hora de apertura y permanecerá en ellos mientras sean necesarios sus servicios, aunque hubiera vencido la hora ordinaria de clausura.

Ningún empleado podrá retirarse de su puesto, mientras los tribunales colegiados no terminen sus acuerdos ó los jueces suspendan el despacho diario.

Los ugieres de los tribunales colegiados practicarán las diligencias externas en horas que no sean de acuerdo, salvo disposición expresa en contrario del tribunal respectivo. La inobservancia de lo dispuesto será corregida con multa ó exhoneración.

JUZGADO FEDERAL

Por la secretaría Barrionuevo, el juez federal ha dictado sentencias sobreseyendo definitivamente en los sumarios criminales instruídos con motivo de varios accidentes ferroviarios, en que murieron Rafaela Arenas, en La Plata; Baldomero Alonso, en Avellaneda, Fernando Bilbar, en La Plata; Manuel Romero, en Alberti; Luis Suárez, en el puerto de La Plata, Guillermo Barrios, en Monte; Luis Anselmo, en Avellaneda; José Smitch, en Las Conchas Francisco Galeano y Eulalio Corbajo, en el puerto de La Plata.

Por la secretaría Sánchez se dictó sentencia en el juicio de tránsito seguido en los juicios seguidos por el Banco de la Nación por cobro de pesos contra los señores Pereyra Santiago Soliere Antonio Criconio, Alberto y Domingo Berreto.

Igual sentencia ha recaído en la demanda seguida por la Defensa Agrícola contra Angel Cuck y Eusebio Arias, por cobro de pesos.

Por la misma secretaría se dictaron 10 decretos y 26 oficios, y se tomaron 3 juramentos.

LICENCIAS

El mismo tribunal ha concedido al doctor Nicolás Sabio, juez de la cámara 2a del Centro, un mes de licencia, á contar del 21 del corriente, al oficial primero del juzgado del crimen, de Costa Sur, don Joaquín J. Cenicero, tres meses, nombrándose para que lo reemplace á don Gerardo Zubieta, treinta días á agente fiscal del departamento de la Capital doctor Alberto Marcó del Pont debiendo reemplazarlo el de igual jerarquía doctor Segovia.

LA NOTA DEL DOCTOR FRACK

En la nota presentada por el doctor Frack, presidente de la Cámara 1ra de Apelación de departamento del Centro, pidiendo que se ordenara una investigación á raíz de los cargos que formulara varios diarios, la Suprema Corte ha resuelto que constando por las estadísticas mandadas la labor de cada magistrado, avísese así en respuesta y archívese.

INSPECCION DE ESCRIBANOS

Se ha concedido una licencia de treinta días al escribano inspector de la Suprema Corte, señor Muñiz.

PROCURACION GENERAL DE LA CORTE

Los defensores de los procesados Adrián Chairo, Antonio Cotello y Domingo Labalia, han interpuesto ante la Suprema Corte, un recurso de inconstitucionalidad contra la sentencia dictada por la Cámara de Apelaciones del Sur, en la que, confirmando la de primera instancia, condena á 15 años de penitenciaría al primero de los procesados nombrados y á 9 años á los dos últimos, como autores del delito de violación en Ayacucho.

Pasado el asunto á dictamen del procurador general, doctor Maurice, éste, después de un extenso dictamen, concluye aconsejando que los recursos deducidos por violación de las formas y solemnidades que deben observar los tribunales en sus fallos no pueden prosperar legalmente, por lo que corresponde desestimarlos en los términos del artículo 623 del Código Penal.

—Por no estar justificadas las razones aducidas por el defensor del procesado Máximo Roldán, por homicidio en Pehuajó, aconseja que se desestime el recurso de inconstitucionalidad interpuesto contra el fallo de segunda instancia, que le impone 10 años de presidio.

JUICIO RESUELTO

Don José Abasolo, se presentó ante el juez de primera instancia en lo civil y comercial del departamento del Sur, iniciando demanda contra don Domingo Errobidart, por cobro de pesos, provenientes de un arrendamiento.

El juez falló condenando á Errobidart á pagar, dentro de los diez días á Abasolo la suma correspondiente por dicho arrendamiento por lo que fué apelada esta sentencia, y la Cámara la ha revocado absolviendo al demandado, sin costas.

Contra este fallo se interpuso por el actor para ante la Corte el recurso de inaplicabilidad de ley, y la misma, después de hacer un extenso estudio, declara injustificado el recurso.

SOCIEDADES

LOS HERMANOS DE LAS SIERRAS —Irán su aparición este centro gaucheseo en las próximas fiestas de carnaval, después de haber aumentado sus elementos, contando con dos viejos, un paisano joven, 10 paisanos, cuatro mulateros y peones, cuatro malambistas seis cocolichos. Ha preparado un interesante repertorio de diálogos, dichos y cantos tradicionales.

CRONICA POLICIAL

SUICIDIO DE UN JEFE DE ESTACION

En [illegible] jurisdicción del partido de [illegible] ayer de mañana el jefe de la estación del ferrocarril en esa localidad, don Juan José Benítez, [illegible] un tiro de revólver en la sien derecha, que le produjo la muerte instantáneamente.

El extinto no ha dejado nada escrito acerca de las causas de su resolución, pero de las averiguaciones practicadas por la policía, se desprende que aquellas han sido motivadas por cuestiones de honor, relacionadas con intereses de la empresa que

EL JUEGO CON AGUA

Incultura y malignidad

(Por telégrafo)

Morón, Febrero 14 —Con la proximidad de las fiestas de carnaval, se me ha apersonado un núcleo de familias pidiéndome que haga público nuevamente su protesta por la forma incorrecta en que algunas personas atacan con agua en pleno corso, hecho que les ocasiona no solo enfermedades debido al trayecto que tienen que recorrer desabrigadas, sino, también serios disgustos.

Agregan las familias, en conocimiento de que diferentes casas han adquirido mangueras y aparatos para mojar exclusivamente á las personas que ocupen los carruajes, que de esto sucede, efectivamente, se abstendrán de concurrir al corso.

ESCASEZ DE POLICIA

Robos alarmantes

(Por telégrafo)

Bahía Blanca, Febrero 14—A consecuencia de la falta de policía que tiene más de 70 bajas, entre 120 agentes, vuelven á recrudecer los delitos. Anoche, en el despacho de bebidas de Villa Mitre, donde se reune el malevaje, resultó muerto Eusebio Hidalgo y heridos gravemente Antonio Hidalgo y Ramón Medina. Hay varios detenidos, ignorándose hasta ahora quiénes sean los autores.

—En la calle Chiclana 915, casa de Marcelino Gutiérrez, entraron ladrones, llevándose, entre otras cosas una pesada caja de hierro, que contenía libros y alrededor de 200 pesos.

INCENDIOS

Debido á unas chispas desprendidas de la trilladora de propiedad de Juan Moscardi, se produjo ayer un incendio en la chacra de Modesto Lezano, situada en el cuartel tercero de General Arenales.

El fuego destruyó la trilladora, una parva y otros útiles de trabajo, todo lo que ha sido valuado en 3.200 pesos estando asegurada aquélla en la misma suma.

—Al vecino de Capitán Sarmiento, partido de P. Mitre, don Mauricio Revecia, se le incendiaron anteanoche dos parvas de lino, que justipreciaa en 1,500 pesos.

Se ignora el origen del siniestro. La policía instruye un sumario.

—Instantes después de haber arribado á la estación del ferrocarril, en Junín, el tren de la astro número 513, con procedencia de Muelle de Catalinas, se notó un incendio en el vagón número 5.496, que contenía un cargamento de cajones de fósforos y latas de petróleo.

La pronta intervención de la policía y empleados de la empresa, que secundaron á aquélla en la tarea de extinguir el fuego evitó que el siniestro asumiera mayores proporciones, pues se logró poner en salvo la mayor parte de la mercadería y aislar el fuego en su foco inicial.

HERIDO DE BALA

En la casa de negocio de Nicolás Metaldi, situada en Alberti, Zoilo Bravo, en estado de ebriedad, provocó de hecho á Antonio Rinaldi, y éste efectuó dos disparos de revólver contra su agresor hiriéndole en el brazo y costado derecho y clavícula del mismo lado. Las heridas son de gravedad.

LAS ARMAS DE FUEGO

En la sección de las chacras del Tandil, ayer de mañana, Cayetano Pascullo en circunstancias en que en compañía de Manuel Manuen se encontraba en ejercitar la puntería hirió al blanco en un revólver pero involuntariamente de un balazo á su compañero en la pierna izquierda.

La herida no es grave.

La policía ha detenido preventivamente al involuntario heridor.

VARIOS ACCIDENTES

En la chacra de Casalar y Compañía situada en el cuartel 2o. de Lobería, el peón Juan Mendiburu recibió varios coces de un caballo que estaba á cargo que ganaba que le ocasionaron algunas lesiones de poca importancia.

Frente al depósito de carbón de la compañía alemana en el pueblo del Richieri en Avellaneda el peón Constantino Maquieira, al ser transportado en una carretilla á un tambo, en las circunstancias fué arrojado por la rueda que guiaba Juan Bermúa siendo alcanzado por una de las ruedas, que le produjo lesiones de importancia.

Para su curación fué remitido por intermedio de la policía, al hospital Rawson.

El conductor fué detenido.

Pedro Risotti, viajaba ayer en el furgón arrastrado por una máquina que hacía maniobras entre las estaciones Mechita y Melia, jurisdicción del partido del Bragado.

Ante la inminencia del peligro al observar que la máquina iba á chocar con otra detenida en la mis

amenizado por la banda municipal que dirige el profesor Vicar.

—En el templo parroquial se oficiará misa mañana con motivo de año por la señora Dominga C. de Tiscornia, siendo la cristiana concurrencia un exponente de las simpatías que gozó la extinta dama.

—Prosiguen con gran entusiasmo los preparativos para el carnaval, que promete revestir brillo inusitado.

BAHIA BLANCA

MOVIMIENTO EN LOS JUZGADOS — FIESTA DEPORTIVA—BAILE

Bahía Blanca, Febrero 14—En los juzgados se nota movimiento, activándose el despacho detenido, á consecuencia de la feria; especialmente en el del crimen, de labor es intensa.

—El Golf Trap Club realizará el domingo próximo una gran fiesta en su stand, concurriendo numerosos caballeros invitados.

—Se hacen preparativos para los bailes que dará el 24, el Centro Social Bahía Blanca, á los cuales han sido invitadas las más distinguidas familias.

Los trabajos para el corso de carnaval continúan con actividad, reinando entusiasmo.

—La compañía Olivares que actúa en el Colón da sus últimas funciones.

MOVIMIENTO DEL PUERTO

Bahía Blanca, Febrero 14—Hoy hubo en el puerto este movimiento:

Cargando cereales: vapores "Khyl", "Trevesa", "Natal Transport", "Trenarios", "Trevinde", "Willington", "Palodon" y "Clifton". Total de cereales cargados: 5.548 toneladas.

Cereales de vagones á depósito 728 toneladas. Total de cereales movidos, 6.276 toneladas.

Descargando carga general: vapores "Harmonia", "Unión" y "Toro" y velero "Paposo". Total descargado, 691 toneladas.

Entradas: vapor "Toro" y veleros "Nuestra Señora", "Asunta" y "Asunción".

Salidas: vapor "Arlington Court" y velero "Chela".

LOS ASUNTOS DE TRES ARROYOS

Bahía Blanca, Febrero 14—Siguió la audiencia en el asunto de Tres Arroyos, terminando la deposición de los testigos de cargo.

Mañana declararán los testigos de descargo.

Estas audiencias despiertan interés creyéndose que los acusados saldrán mal parados en el asunto.

MORENO

FIESTAS DEL CARNAVAL — RIESGO DE LAS CALLES

Moreno, Febrero 14—La comisión de fiestas en su reunión de anoche, resolvió definitivamente que el sábado 24, se celebre en los salones de la nueva casa municipal, un gran baile de disfraz.

Se resolvió también que el domingo 18, en el cinematógrafo El Argentino, se dé un gran baile popular con entrada general gratis, y bajo el patrocinio de la comisión de fiestas.

El presidente de la comisión señor Pedro Vidal Molina, dió lectura de una atenta nota del presidente del centro y biblioteca Arte Moderno, en la que adjunta la suma de 25 pesos, con la que el centro solicita se le incluya en la lista de la suscripción popular.

A la vez, remite un artístico objeto de valor, para que se destine al mejor carruaje que se presente en el corso.

—El diario local "El Orden", remitió también un valioso objeto destinado al mismo fin.

En la reunión de esta noche se nombrará el jurado encargado de discernir estos premios.

—La intendencia municipal, atendiendo las indicaciones de LA PRENSA sobre el riego de las calles, ha dispuesto que se efectúe abarcando todo el ancho de las calzadas, como se indicaba.

OLAVARRIA

BANQUETE

Olavarría, Febrero 14—La comisión de la sociedad Francisco Crispi, obsequió con un banquete al doctor Alfredo G. Ollivieri, con motivo de su reelección de presidente de la misma.

Ofreció la demostración el señor Vicente Tucci, contestando el obsequiado con palabras de gratitud. Hablaron también los señores Grimaldi y Janussi.

COLON

CAMINOS INTRANSITABLES—TRASLADO—CARNAVAL

Colón, Febrero 14—Los caminos están intransitables.

Como la municipalidad no los arregla por falta de recursos, sería necesario que el ministerio de Obras Públicas enviara una cuadrilla para repararlos.

—El oficial inspector de policía, señor Samuel del Castillo, obtuvo su traslado á Escobar.

Fué un empleado correcto, cuya ausencia deplora el vecindario.

—Por iniciativa privada del vecino señor Avellino de La Pesa, será festejado el carnaval. De lo contrario habría pasado inadvertido.

PILAR

PREPARATIVOS PARA EL CARNAVAL—OFICINA TELEFONICA PEDIDA

Pilar, Febrero 14—Ha quedado constituída la comisión organizadora de los festejos de carnaval, del siguiente modo:

Doctores A. Alonso Reyes y Adolfo P. Barceló y señores Carlos M. Jordán, B. Peregrino Castro, P. Martínez Melo, Agustín Rosso, Raúl Rodríguez Corti, Armando Patiño, Pedro Lagrave y César Rodríguez Corti.

Dado los preparativos que se hacen en el vecindario, es de augurar, que el corso estará muy animado. La comisión ruega á los vecinos que para mayor lucimiento, concurran con los coches adornados.

—La comisión directiva del Club Unión ha resuelto durante las noches del corso, tener abiertos sus salones con el fin de recibir á las familias de sus asociados. Dará también un baile de fantasía y disfraz el día 25 del corriente.

—Se ha presentado á la Unión Telefónica una solicitud con el número de abonados necesarios, á fin de que se instale una oficina.

Los señores Juan Giachino y Eliseo E. Márquez, encargados de estos trabajos, creen que llegarán á un feliz término en su iniciativa, lo que será un adelanto y progreso para este pueblo.

—Se llevó á cabo el pic nic en la casa del vecino don Rosa Lencina, al que concurrió un grupo de jóvenes de la localidad.

Se pasaron horas alegres.

LOMAS DE ZAMORA

ENLACE

Talleres, Febrero 14 — La señora Amelia G. de Gachassin, solicitó la mano de la señorita María Corbacho para su hijo Gabriel, corresponsal de LA PRENSA en Lanús.

AVELLANEDA

ASUNTOS ESCOLARES

Isla Maciel, Febrero 14 Iin empezado la inscripción de alumnos en las escuelas del distrito

El nuevo ciclo escolar es, como se sabe, de 8 á 12 años inclusive El de las escuelas nocturnas, es de 14 arriba

El director de las escuelas 6 y 8, viene gestionando desde hace más de un año, el nombramiento de un portero, para efectuar la limpieza de las diez aulas destinadas á clase. Una nueva solicitud fué pasada á consideración del consejo escolar local.

NECOCHEA

ROMERIAS—NUEVO DIARIO—CORSO —ECOS SOCIALES

Necochea, Febrero 14—Se efectuaron las romerías organizadas por el Centro Juventud Obrera, con gran éxito. Se sirvió en la casa social un "lunch" que estuvo concurridísimo.

—Mañana aparecerá el diario "La República"

—Se efectuará un corso vecinal en el Bulevar Alsina.

—De ésa, el señor César Cobo y señora, señor Carlos Brizuela, diputado Martínez Berutti y señor Luis T. García.

—El domingo se inaugurará el órgano litúrgico de la iglesia parroquial, con asistencia del fiscal eclesiástico, doctor Bonobet en representación del obispo monseñor Terrero.

—Se constituyó el Necochea Rowing Club.

—Se habla de la formación de un club que funcionará en la playa, en el Necochea Hotel.

—Parecina la tiza la sociedad de fomento.

PATAGONES

JUBILACION DE UNA MAESTRA

Patagones, Febrero 14—El presidente del consejo escolar, dispuso que se eleve para cubrir la maestra de grado señorita Nilda R. Pinto de la escuela número 8, por haber sido jubilada la directora señora María R. de Rodríguez, quien ha prestado servicios durante cuarenta años.

ALBERTI

REGRESO DEL GOBERNADOR DE LA PROVINCIA

Alberti, Febrero 14—Hoy por el tren de la 1, después de pasar diez días en su estancia, se ausentó para Mercedes en coche reservado el gobernador de la provincia, general Arias. Con este motivo concurrieron á despedirlo á la estación los más respetables vecinos.

—De La Plata, el subcomisario de investigaciones, señor Víctor González.

SUIPACHA

REGRESO DEL GOBERNADOR

Suipacha, Febrero 14 — En el tren de las 2.1/2 p. m., pasó por ésta de regreso de su estancia el gobernador general Echecoin Arias.

Fué saludado por el comisionado municipal señor Juan Moure y varios vecinos.

—Se notan grandes preparativos para el carnaval.

—Falleció el antiguo vecino señor Cristóbal M. C. Demot.

LOBOS

FALLECIMIENTO

Lobos, Febrero 14 — Víctima de un síncope cardíaco falleció hoy, á las 5 a. m., el señor Marcelino Salina, ex secretario de la municipalidad de este partido. El sepelio de sus restos, que tendrá lugar mañana á las 10 a. m., dará motivo á una elocuente demostración de duelo, dadas las extensas vinculaciones del extinto.

BARADERO

ACTITUD CENSURADA DEL COMISIONADO DEL P. E.

Baradero, Febrero 14 — Después de varios días llegó el comisionado especial del P. E.

Según dice, su viaje á La Plata responde á gestiones para que fuera tomado juramento de jueces á los señores que no forman parte de la terna enviada por la municipalidad legalista René Simón y Faustino Chiarella. Concuerda esto con el viaje de dichos mentecontituida.

Causa extrañeza estos procederes que originarán conflictos, en la actuación de dichos jueces, pues sus actos serán nulos, y más extraña aún que la Suprema Corte, teniendo antecedentes, no preste á éstos manejos políticos.

INSTRUCCION PUBLICA

Escuela normal de Barracas — Los exámenes de alumnas aplazadas de ambos departamentos comenzarán hoy á las 9 a. m.

Mañana, á las 3 p. m., deben concurrir á esta escuela las aspirantes á ingreso al primer año normal que aún no hubiesen obtenido el certificado médico.

La inscripción de las alumnas del departamento de aplicación y normal, queda abierta desde mañana de 9 á 11 a. m.

Escuela normal de profesores—Desde hoy queda abierta en esta escuela la inscripción, y comenzarán los exámenes de alumnos aplazados y de ingreso al departamento de aplicación.

También se inscribirá hoy á los alumnos del curso normal y se examinará á los aspirantes al primer año.

Colegio Nacional Mariano Moreno—Los profesores de este colegio que aún no hayan cobrado sus haberes por Enero próximo pasado, deben hacerlo antes del 20 del corriente. Pasada esta fecha se devolverán á tesorería los sueldos no cobrados.

Escuela normal de maestras, número 6—Las alumnas que soliciten ingreso en los grados del departamento de aplicación, las que ingresen á primer año normal, como también las que hayan solicitado beca, deberán presentarse en esta escuela, mañana, á las 8 a. m., á los efectos del examen médico.

Escuelas industriales — Lavalle esquina Salguero— Desde el lunes próximo, quedará abierta la inscripción en las siguientes escuelas que sostiene la Sociedad de Educación industrial

Escuela para aprendices mecánicos y electricistas, destinada á los jóvenes de 14 á 17 años, que tengan certificado de quinto grado.

Escuela nocturna de dibujo, para aprendices y obreros de todas las artes é industrias.

Escuela de plástica ornamental, para pintores ornamentistas de edificios ó muebles. Las clases funcionan de 7.30 á 9.30 p. m., todos los días hábiles

Escuela de química industrial, para jóvenes mayores de 14 años. Materias á tratarse: fabricación de jabones, perfumes, materiales de construcción, bebidas alcohólicas y sin alcohol

Escuela de "chauffeurs", para jóvenes mayores de 18 años.

Escuela de dibujo para niñas, aplicado á las artes é industrias femeninas

La secretaría situada en la calle Lavalle esquina Salguero, permanece abierta todos los días, de 2 á 11 a. m. y se podrán solicitar en la misma datos y programas de estos cursos.

Asociación de Profesores—En el local de esta asociación, Perú 151, se realizará hoy á las 8 p. m. una asamblea ordinaria, en cumplimiento del artículo 41 de los estatutos para tratar la siguiente orden del día:

Lectura del acta de la asamblea anterior; memoria extraordinaria de la actuación del primer consejo administrativo; exposición del estado económico de la asociación; sorteo de cuatro miembros salientes del consejo administrativo y elección de los que deben sustituirlos, personería jurídica; modificación de las fechas de cobranza.

Renuncia de la señorita Gramondo—La directora de la escuela normal número 1, de profesoras de la capital, señorita Eufemia Gramondo que desde hace varios meses tiene presentada su solicitud de jubilación, hizo renuncia de ese cargo. El consejo nacional de educación, nombrará para reemplazarla á la señora Rosario Vera Peñaloza.

Escuela normal de educación física—La inscripción de los alumnos regulares de esta escuela, se hará los lunes, miércoles y viernes de 5 á 7 p. m., y los martes, jueves y sábados, de 9 á 11 a. m. Los maestros normales, bachilleres y alumnos maestros del 6o. año normal, ó los regulares del 5o. año del colegio nacional, podrán igualmente inscribirse en estas fechas.

Los que poseen certificado de aptitud otorgado por el ministerio de Instrucción Pública, podrán ingresar en 2o. y último año del profesorado.

Colegio nacional Nicolás Avellaneda—En este colegio los exámenes de ingreso comenzarán hoy á las 8 a. m. y los exámenes complementarios el 21 del corriente

PERIODISMO

LA CAPITAL—Con este nombre se incorpora á la prensa local una hoja dirigida por el señor Domingo Torres Frías. Su formato moderno, el abundante material que contiene y el buen criterio periodístico que respira el nuevo colega, hacen augurarle prosperidad y larga vida.

Le saludamos.

TERRITORIOS NACIONALES

NEUQUEN

LOS SERVICIOS DE LA ASISTENCIA PUBLICA

Hace algún tiempo adelantamos la noticia de que el Departamento Nacional de Higiene había iniciado y tramitado con todo éxito, gestiones conducentes á propiciar la instalación de servicios de Asistencia Pública en varios territorios nacionales, uno de los cuales es el del Neuquén.

En vista de que ya muy poco falta para dar por terminado los últimos pasos, el jefe de la división cuarta del citado departamento, se ha dirigido al gobernador del Neuquen, para solicitarle se sirva indicar el punto donde dichos servicios podrían ser instalados.

FORMOSA

GESTIONES DEL GOBERNADOR

El señor J. J. Silva, gobernador del territorio de Formosa, visitó ayer al Ministro del Interior. Según informaciones recogidas en la entrevista se conversó sobre asuntos relacionados con la administración de aquel territorio.

PROVINCIA DE SANTA FE-INFORMACION GENERAL

DE NUESTROS CORRESPONSALES

EN VISPERAS DE CARNAVAL

Abusos censurables

Santa Fe, Febrero 14—A pesar de que faltan varios días para el carnaval, el juego con agua está en todo su apogeo, ocasionando las consiguientes protestas de parte de la mayoría del público.

La policía hasta ahora no ha tomado ninguna medida para reprimir esos abusos, que dicen muy poco en favor de la cultura de este pueblo.

EL DIA POLITICO

Santa Fe, Febrero 14 — Comunican del departamento San Martín, que en los distritos Sastre y Piamonte faltan varios empadronados en el nuevo padrón. Estas deficiencias quedarán subsanadas al formarse las actas de 209 inscriptos, que se sacarán de los registros originales.

—El doctor Estanislao López ha declarado que el partido Constitucional concurrirá á los comicios próximos en ocho departamentos, por contar con bastantes elementos.

—"El Debate", órgano coalicionista, niega el rumor circulante de que la coalición trame una conspiración.

—Se asegura en la casa de gobierno que don Faustino Henrry, antiguo vecino de Esperanza, gestiona del interventor su nombramiento de intendente municipal.

—Se quejan de Colonia y Cañada Ombú de que los comisarios de policía de esos distritos persiguen tenazmente á los ciudadanos radicales.

—El doctor José A. Gómez visitó hoy al doctor Gil y sus ministros por asuntos del proceso electoral.

—Mañana por la noche, celebra sesión en el comité radical, el comité departamental de la capital.

—La convención electoral del radicalismo, en el departamento San Justo celebrará asamblea el 24 del corriente y el mismo día lo hará la del departamento Iriondo.

—Es esperado mañana, de ésa, el doctor Manuel J. Menchaca, miembro dirigente del radicalismo.

NOTICIAS ADMINISTRATIVAS

Santa Fe, Febrero 14—Han presentado solicitudes para ocupar los puestos de auxiliares de primera y tercera y de supernumerarios, que se adjudicaron en el concurso de policía, los señores Pedro Pérez Goete, Alberto F. Parral, Angel Reynaldy, Martín García, Justo Funes Cortés, Eliseo N. Córdoba Juan V. Sariot, Luis Velázquez y Agustín Repetto.

Santa Fe, Febrero 14 — Ha sido ampliado el ítem 6o. del presupuesto de 1911, para gastos imprevistos del Ministerio de Agricultura, en 100 pesos.

—Se aceptó la renuncia de José Miranda, contador del taller de trabajos manuales del Rosario, y se nombró en su reemplazo á Carlos Guivelico.

—No se ha hecho lugar á la creación de un impuesto á los coches fúnebres y automóviles, solicitado por la comisión de fomento de Venado Tuerto.

—Se destinaron 200 $ de superávit, entregados por la comisión de fomento de Sastre á beneficio de la sociedad Damas de Beneficencia.

—No se dió lugar á lo solicitado por la comisión de fomento de San Lorenzo, que pedía se impusolara impuesto á las máquinas trilladoras, por valor de 50 pesos.

—A Tarquini Gervasoni se le manda pagar 11.325 pesos, importe de certificados de la escuela de Rafaela.

—En la licitación de edificios escolares, se resolvió aceptar la propuesta del señor Fortunato Tonelli para las reparaciones de la escuela de Tostado, con rebaja del 10 por ciento sobre el presupuesto oficial.

—Se aprobó la propuesta de Juan Simonetti para la construcción de la escuela en San Javier, con aumento del 6 por ciento y otra, del mismo, para la construcción de la escuela Jobson, con aumento del 7 por ciento y para el edificio de Reconquista con igual aumento.

Se mandó liquidar los honorarios que corresponden, por su intervención en cobro de patentes y multas, á las siguientes personas: jefe político de las Colonias, multa de Bernard Berna; Ignacio Ramírez, multa de Juan Chiese; Bautista Piso, multa á Luis Castanotto; receptor de rentas de General López, á Luis Bello; y á los señores Ferrán Gómez y Ramón Fernández y Miguel Pasta.

INFORMACION JUDICIAL

Santa Fe, Febrero 14—Civil, segunda nominación: De Marcelino Saavedra, se declararon herederos, su esposa Petrona López sus hijos Ramona, Andrés, Severo, Nicolás, Ismael, Juan, Casta, José, Zaida, Marcelino y Lidia Saavedra.

—Fué condenado á un año y seis meses de prisión, Juan Saucedo ó Toledo, por heridas inferidas á Juan Cruz.

—De Mauricio Fauquet, fué declarada heredera, su esposa Cecilia Suppi

—En el juicio seguido por Luis Orlandi contra Pedro Angeloni, sobre rescisión de contrato, se hizo lugar á la acción entablada, declarando rescindido el contrato con costas y regulándose los honorarios del doctor Mosca en 200 pesos

—En el juicio de Pedro Angeloni contra Luis Orlandi sobre consignación, se declaró que la consignación efectuada no surte los efectos del pago valido, con costas, regulándose en pesos 50 los honorarios del doctor Mosca.

—Fué nombrado liquidador de la quiebra de Amado Mabrio, el señor Juan B Ambrosini.

—Superior tribunal, segunda sala: No se hizo lugar á la revocatoria solicitada en el juicio seguido á Duncan Rossi, referente á regulación de honorarios.

POLICIALES

Santa Fe, Febrero 14—En el kilómetro 2, una máquina de maniobras del ferrocarril Provincial arolló al anciano Juan Lacavanne de nacionalidad noruego, hecho que ocurrió á la 1.20 de la tarde

Intervino el oficial del a 6a., José Quiatores, que solicitó los servicios de la Asistencia Pública. Momentos después llegaba una ambulancia sin practicante ni médico, que trasladó al herido, en grave estado, al hospital de Caridad

Se dió cuenta del suceso al juez federal, deteniéndose al maquinista y fogonero.

—Anteayer fué preso, el médico de policía, doctor José Gaviola, por no cumplir la orden del juez, de asistir á un herido, de Guillermina.

ECOS SOCIALES

Santa Fe, Febrero 14 — Esta noche, á las 11, un grupo de bulliciosas máscaras invadió los salones del Jockey Club, improvisándose, con tal motivo, una animadísima tertulia.

—A principio de Marzo se trasladará á Rosario, donde fijará su residencia el señor Enrique Gibelli y sus hijos.

—Leve mejoría ha experimentado la señorita Elena Constanzó.

—De Coronda, donde ha pasado una breve temporada, regresó el señor Enrique Sandoz y familia.

—De su quinta en Guadalupe, regresó la señora Oberto de Belono y sus señoritas hijas, Carmen, Adelaida y María.

—Mañana son esperadas, de Buenos Aires, las señoritas Alcira y Teresa Barrios y Angela y Clorinda Asello.

—De Córdoba á donde se trasladará con motivo de la enfermedad de su hijo Julio César, regresó el señor José Gollán y su esposa.

—Se encuentra enfermo el señor Agustín Sabaté, tenedor de libros de la Aduana.

—En el mismo estado la salud de la señora Sofía R. de Calle

—La fiesta hípica que se llevará á cabo el 30 de Marzo próximo en el hipódromo santafecino, inaugurando la temporada de las carreras, será á beneficio de una institución de beneficencia, que oportunamente se designará.

Es posible que se dedique á la sociedad que patrocina la construcción del Asilo de Huérfanos.

—Regresaron de Santo Tomé, las señoritas Elena y María Luisa López.

—Videla, el doctor Elíseo M. Videla.

—A Cabal, el señor Justo Cabal.

—De Sol de Mayo, de paso para Montevideo, llegó la señora Dolores Iturraspe de Croquet.

—Mañana, en el domicilio de los esposos Tettamanti-Bonazzola, se celebrará la anunciada tertulia de disfraz.

ECOS SOCIALES

Santa Fe, Febrero 14 — Esta noche, á las 11, un grupo de bulliciosas máscaras invadió los salones del Jockey Club, improvisándose, con tal motivo, una animadísima tertulia.

—A principio de Marzo se trasladará á Rosario, donde fijará su residencia el señor Enrique Gibelli y sus hijos.

—Leve mejoría ha experimentado la señorita Elena Constanzó.

—De Coronda, donde ha pasado una breve temporada, regresó el señor Enrique Sandoz y familia.

—De su quinta en Guadalupe, regresó la señora Oberto de Belono y sus señoritas hijas, Carmen, Adelaida y María.

—Mañana son esperadas, de Buenos Aires, las señoritas Alcira y Teresa Barrios y Angela y Clorinda Asello.

—De Córdoba á donde se trasladará con motivo de la enfermedad de su hijo Julio César, regresó el señor José Gollán y su esposa.

—Se encuentra enfermo el señor Agustín Sabaté, tenedor de libros de la Aduana.

—En el mismo estado la salud de la señora Sofía R. de Calle

—La fiesta hípica que se llevará á cabo el 30 de Marzo próximo en el hipódromo santafecino, inaugurando la temporada de las carreras, será á beneficio de una institución de beneficencia, que oportunamente se designará.

Es posible que se dedique á la sociedad que patrocina la construcción del Asilo de Huérfanos.

—Regresaron de Santo Tomé, las señoritas Elena y María Luisa López.

—Videla, el doctor Elíseo M. Videla.

—A Cabal, el señor Justo Cabal.

—De Sol de Mayo, de paso para Montevideo, llegó la señora Dolores Iturraspe de Croquet.

—Mañana, en el domicilio de los esposos Tettamanti-Bonazzola, se celebrará la anunciada tertulia de disfraz.

EXAMENES DE DERECHO

Santa Fe, Febrero 14—Por la facultad de Derecho se dió un decreto estableciendo los días 5, 6, 7, 8 y 9 de Marzo, de 4 á 7 y de 8 á 10 de la noche en que tengan lugar los exámenes complementarios.

CONSEJO DE EDUCACION

Santa Fe, Febrero 14—En reunión celebrada por el Consejo de Educación, se acordó, entre otras cosas: Otorgar el traslado que solicita la profesora señorita Piedrabuena, por razones de salud, designando para reemplazarla mientras dure la licencia, á Elisa Escuder Marel; autorizar á la directora de la escuela de Sunchales para que inaugure las clases el 31 de Marzo, fecha en que estarán terminadas las refacciones que se hacen en el edificio; autorizar á Felicia R. de Kinzet para que rinda examen de ayudante en el presente período; aprobar el examen escrito de Cristina Leguizamón para optar al título de maestra rural, eximiéndola de la prueba oral.

SOCIEDAD ESPAÑOLA DE SOCORROS MUTUOS

Santa Fe, Febrero 14—Para mañana por la noche están convocados á asamblea general los socios de la Sociedad Española de Socorros Mutuos, con el fin de renovar su junta directiva para el corriente año.

El candidato para presidente el apreciable comerciante de esta plaza, señor Cándido Guisasola, que goza de generales simpatías entre sus connacionales.

ROSARIO

PREPARATIVOS DE CARNAVAL

Bailes y corso de Alberdi

Rosario, Febrero 14—El corso y bailes de Alberdi han quedado definitivamente organizados.

La comisión que correrá con todos los preparativos de las fiestas que se efectuarán en ese punto, durante los días de carnaval, será compuesta por los siguientes caballeros, Alfredo J. Rouillón, José A. Maini, Luis Sivori y doctor Guillermo Sugasti; los vocales son, todas las personas que componen las comisiones de recepciones y comisarios del corso.

Se ha conseguido de la comisión de fómento que, durante las horas del corso, quede completamente cerrado el tráfico para todo vehículo en las calles paralelas á la avenida en que se llevará á cabo. Con esta medidad, se evitarán las nubes de polvo que tantas molestias ocasionaban en años anteriores.

Muy grande es el número de las invitaciones que se han solicitado para los bailes, hasta el punto de que la comisión piensa suprimir la distribución de las mismas para el día de mañana, pues el local de la comisión de fomento será pequeño para dar cabida á tanta concurrencia.

Harán acto de presencia en los bailes, numerosas familias del Rosario, que, agregadas á las que residen en Alberdi, asegurarán por completo el éxito de los grandes bailes que se efectuarán en el mencionado pueblo.

Después del baile, la comisión obsequiará á toda la concurrencia con una cena.

La orquesta ha sido reforzada con cinco profesores más, y estará bajo la dirección del maestro señor Scharping.

Las familias que deseen concurrir á los dos bailes, deben retirar las tarjetas antes del día de mañana en el escritorio del señor Alfredo J. Rouillón, Santa Fe 950, y en la casa del señor A. Maini, calle Corrientes 979.

—El centro Corona de Laureles dará tres bailes de máscaras los días 17, 18 y 24 del corriente, en los salones de la sociedad Stella d'Italia.

Habrá premios para los mejores disfraces y para los más diestros bailarines de zamba, pericón y vals.

—El centro Enrico Ferri dará tertulias de disfraz los días 17, 18, 19, 20 y 25 del corriente.

Se distribuirán premios, consistentes en medallas de oro y plata.

BANCO PROVINCIAL

Balance de 1911

Rosario, Febrero 14—Ha sido enviado al ministro de Hacienda de la intervención por las autoridades del Banco Provincial de Santa Fe, sección Rosario, el balance correspondiente á la gestión financiera del establecimiento, durante el ejercicio de 1911.

Las operaciones efectuadas representan un valor de 66.884.283.35 pesos. El producto por concepto de documentos representa 152.329.41 pesos, á cuya cantidad deben agregarse, por razón de intereses, 87.798.03, con lo que se llega á un total de 240.625.44 pesos de utilidades obtenidas por el Banco.

El 31 de Diciembre, el capital del establecimiento era de 8.178.821 pesos. El cálculo efectivo ha venido á aumentarse con las primeras cuotas correspondientes á la venta de campos del Norte de la provincia.

Si se tiene en cuenta la situación de la plaza y el monto de las operaciones realizadas, se puede considerar que el establecimiento ha funcionado con éxito, y que su gestión financiera ha sido acertada.

ECOS SOCIALES

Rosario, Febrero 14 — Mañana, por la noche se realizará en el local de la First Methodist Episcopal Church, un gran concierto, en el que tomarán parte numerosos miembros de la colectividad inglesa, á beneficio de la Rosario City Mission.

La fiesta promete ser muy interesante.

—Partió para ésa, el doctor Julián Paz y familia.

—Con igual destino, para seguir viaje á Montevideo, los doctores Emilio Cardarelli y Domingo Dellepiane.

—Para ésa, el señor Justino Souri y familia y el doctor Rubén Vela Ortiz.

—Para Carcarañá, el joven Héctor Mario Telleria.

TEATRALES

Rosario, Febrero 14—En el teatro Politeama, la compañía Gómez-Arellano, estrenó anoche, y repitió hoy, la hermosa comedia del periodista señor José Rezel, titulada "Aires de afuera", premiada en el concurso del teatro Nacional, celebrado en ésa.

Había mucho interés en conocer la obra, y ella ha dejado la mejor impresión, por tratarse de un trabajo de mérito que hace acreedor á su autor á sinceros elogios y á los entusiastas aplausos que el público le tributó al final.

La interpretación fué discreta.

Para mañana se anuncia la función de beneficio del director de la compañía señor Enrique Arellano, con la representación de "Conrado", drama del autor local, doctor Camilo Muniagurria

EXPORTACION DE CEREALES

Rosario, Febrero 14—Hoy se exportaron 1.340 toneladas de maíz para San Vicente.

VALIOSA OPERACION

Rosario, Febrero 14 — Los señores Parr y Manfredi han adquirido, en un millón doscientos mil pesos, el campo de Thompson, situado en las inmediaciones de Acebal.

Esta propiedad tiene una superficie de 678 hectáreas; el valor de la cuadra resulta así, á más de mil pesos.

INFORMACION JUDICIAL

Rosario, Febrero 14 — Juzgado de sentencia, primera nominación: Tomás Galván, por desacato; Miguel González y Sofía García, por hurto, se sobreseen las causas; Juan Ramón Aguilar por homicidio, se le condena á 4 años de penitenciaría; Pedro Lamoales, por homicidio, se le condena á 6 años de penitenciaría; Juan Oviedo, por homicidio, se le absuelve de culpa y cargo.

NOMBRAMIENTO

Rosario, Febrero 14—Ha sido nombrado oficial del cuerpo de vigilantes, el señor Domingo Carirego.

EXONERACION DE UN EMPLEADO

Rosario, Febrero 14 — El intendente resolvió hoy, la exoneración del ordenanza del mercado central, por haberse comprobado que defraudaba á la comuna en la recepción del impuesto de introducción de carnes.

MERCADO DE HACIENDAS

Rosario, Febrero 14—Se abrió el mercado con 909 animales vacunos y 403 lanares. Los precios fueron los siguientes: vacas inalteradas, novillos á pesos 10 y 12.50; novillitos, de 10.50 á 11.50 y 11.50 á 12.50; novillos, de 10.50 á 11.50 y 11.50 á 12.50; novillitos, de 10.50 á 11.50 y 11.50 á 12.50; novillitos, de 10.50 á 11.50 y 11.50 á 12.50; novillit

...

...

...

1 carnero Lincoln, núm. 35, en $ 400. Comprador, sucesión Felipe Martínez.
1 carnero Lincoln, núm. 26, en $ 200. Comprador, Luis Lemos.
3 carneros Lincoln, números 49, 52 y 53, cada uno $ 320. Comprador, Emiliano Rodríguez.
Cabaña Milla Curá, del señor Emilio Nougués: 4 carneros Lincoln, números 50, 51, 60 y 64, á $ 60 cada uno. Comprador, doctor Abel Ayerza.

NOTICIAS MARITIMAS

VAPORES ESPERADOS—MES DE FEBRERO

	Nombre	Bandera	Fecha	Procedencia
x	Amazone	francesa	14	Burdeos
	Industry's	inglesa	14	Nueva York
	Madawaska	inglesa	15	Nueva York
	Manchester City	inglesa	15	Amsterdam
x	Barcelona	española	15	Barcelona
	Maasland	holandesa	16	Amsterdam
	Zaanland	holandesa	16	Amsterdam
x	R. Raver	inglesa	16	Londres
	Hyanthes	inglesa	16	Liverpool
	Horatius	inglesa	16	Nueva York
	Romney	inglesa	16	Liverpool
x	Cap Vilano	alemana	17	Hamburgo
x	Re Vittorio	italiana	17	Génova
x	Indiana	inglesa	17	Génova
	Boniface	belga	17	Pará
	P. Bunge	italiana	17	Amberes
x	Rawson	argentina	17	Río Gallegos
	Springburn	inglesa	17	Amberes
	Mont Cervin	francesa	18	Marsella
	A. Johnson	inglesa	18	Gothenburg
	Raeburn	inglesa	18	Liverpool (Mº)
x	Ortega	sueca	19	Londres
	Venus	inglesa	19	Londres
	Santa Fe	alemana	20	Hamburgo
	Hellenes	inglesa	20	New York
	Almería	alemana	20	Amberes
x	C. Finisterre	alemana	21	Hamburgo
x	Algerie	francesa	24	Marsella
x	H. Glen	inglesa	23	Londres
	Queen Mary	inglesa	24	New York
x	P. Satrústegui	española	24	Barcelona
x	Avón	inglesa	24	Southampton
x	Frisia	holandesa	24	Amsterdam
	Alexandria	alemana	24	Hamburgo
	O. Prince	inglesa	25	Nueva York
x	Siena	italiana	25	Génova
x	Orooma	inglesa	25	Callao (Mº)
	Nora	inglesa	26	Amberes
	Ruapehu	inglesa	27	Wellington (M

VAPORES A SALIR—MES DE FEBRERO

	Nombre	Bandera	Fecha	Destino
	Jenfeld	alemana	15	Génova
	Blucher	alemana	15	Valparaíso
	Garibaldi	italiana	15	Génova
x	Pte. Quintana	argentina	16	C. Rivadavia y ¢
x	K. Wilhelm II	alemana	15	Hamburgo
	Gotha	alemana	15	Bremen
x	Asturias	inglesa	16	Southampton
x	H. Warrior	inglesa	16	Londres
	Albania	inglesa	17	Londres
x	Plata	francesa	17	Marsella
x	T. di Savoia	italiana	17	Génova
	Nestone	inglesa	18	Liverpool
	King	inglesa	18	Amberes
x	Ortega	inglesa	18	Callao (Ms)
x	Brasile	italiana	21	Génova
	Bonifacc	inglesa	22	Managa
x	Amazone	francesa	23	Burdeos
x	H. Laddie	inglesa	23	Londres
x	R. Vittorio	italiana	24	Génova
x	Cap Vilano	alemana	24	Hamburgo
x	Barcelona	española	24	Barcelona
	Hydaspes	inglesa	25	Hamburgo

x Indica los vapores correos.

ALTURA DE LA MAREA

A las 6 a. m., 24 2 pies, á las 7, 24 8; á las 8, 24 6, á las 9, 23 10, á las 10, 23 10; á las 11, 23 6, á las 12, 24 10; á la 1 p. m., 25 2, á las 2, 2 6, á las 3, 27 2, á las 4, 27 6 á las 5 27 6; á las 6, 27 10 pies
Viento: Sur, SE. y SSO

LLEGADAS A LA RADA

Vapor inglés "Tantary", de Liverpool, con carga, á Allen on Bell, id id "Ontarian", de Glasgow, con carga general, á Logan; id id "Camerón", de Port Arthur, con madera, á Houlder; id id "Mountby", de Montevideo, con carbón, á Mann George Depots; id id "Huron", de Cardiff, con carbón, á Wilson, Sons y Cía; id id "Winchester", de Gotemburgo, con carga, á A. Bell; id id "Horsa", de Cardiff, con carbón, á Maumus y Dodero, id id "Grimtor", de Pensacola, con madera, á Maumus y Dodero.

MOVIMIENTO DEL PUERTO

Entradas: vapor inglés "Australian Transport", de la rada, en la dársena Sur; id sueco "Princhessan Ingeborg", de la rada, en el dock Sur, id inglés "Reynolds", de la rada, en el dock Sur; id francés "Amazone", de Burdeos y escalas, con pasajeros y carga, en la dársena Norte (pasó al dique 4); id inglés "Reformer", de Campana, con carne congelada, en la dársena Norte; id griego "Kyma", de la rada, en el Riachuelo; barca argentina "Tijuca", de la rada, en el Riachuelo.
Salidas: vapor alemán "Eger", del dique 2 para Hamburgo, con carga general; id danés "Indien" del dock Sur, para el Pacífico, en lastre; id inglés "Brumeldie", del dique 1, para Bahía Blanca, á cargar, id id "Huttonwood", del Riachuelo para Bahía Blanca, á cargar; id belga "G. de Lantsheere" del dique 1 para Amberes, con frutos; id inglés "Gryfevale", de idique 1 para Dunkerque, con frutos, id id "Gresham", del Riachuelo, para Trinidad, en lastre; id argentino "Vaquillona", del dique 3 para Porto Alegre, con frutos, barca inglesa "Edna M. Smith", del Riachuelo, para el canal

GIROS DE VAPORES

Publicamos á continuación los giros fijados en las mercaderías en los últimos vapores llegados al puerto, con la indicación de la fecha de entrada de cada buque con su correspondiente paquete.
Empieza á correr el término de ocho días desde el día siguiente de la entrada señalada por el artículo 114, de las ordenanzas de las aduanas y pasadas los cuales se incurre en la multa de tanto por ciento sobre el valor de
2 "Warrion", 505, Wythes
3 "Santa Rita" 533, Delfino
4 "Principe Umberto" 550, 2a. dique 4, Delfino
4 "San Nicolás", 561, Delfino
4 "S Prince", 531, Christophersen.
4 "Obergdie", 535, Grandval
6 "Toscana", 554, 3a., dique 3 Delfino
6 "Garibaldi", 560, Maumus y Dodero
6 "Rokos", 569, Christophersen
7 "Eveshan", 580, Boadle
7 "Wartberg" 579, Freeren
8 "Trader", 600, Maumus y Dodero.
8 "Witterkind", 599, Muller
8 "Pontos" 601, Delfino
9 "Quessant", 611, 8a, dique 4, Talhowarne
9 "V de Larrinaga", 612, Houston.
9 "Proth" 613, Muller
9 "La Plata", 614, Lavarello.
9 "Asturias", 615, 4a, dique 4 Mala Real Inglesa
9 "Brasile", 617, 2a., dique 4, Delfino.
10 "Navarra", 636 Delfino.
10 "Lincolnshire", 637, Boadle.
10 "Hig Enteprise", 638, Wythes.
10 "Tomasso di Savoia", 639, 1a., dique 4 Lavarello
10 "A. Jaureguiberry", 640, Talhowarne
11 "Hermione", 641, Houston.
11 "Winhledon", 642, Dabas
12 "Khoraza", 673, Mac Carthy.
13 "Plata", 674, 3a., dique 3, Grandval.
13 "Verdi", 679, Boadle.
En el puerto se encuentran 30 vapores descargando y 27 á la carga.

NOMINA DE LOS VAPORES DE ULTRAMAR SURTOS EN EL PUERTO

Dársena Norte—"Novillo", "H Enterprise", "Blucher", "Sevilla", "Asturias", "Reformer".

Dique 4—"S Rita", "Garibaldi", "A. S. de Lamornaix", "K. Wilhelm II", "A. Fourichón", "P. Bridge", "Bruselle", "Quessant", "Norman Prince", "Atlántico", "T di Savoia", "A. Jaureguiberry", "Verdi", "Amazone"

Dique 3 — "Borderer", "Valhalla", "Halleybury", "Flawvi", "Roma", "Cape Antiles", "Deu", "Santa Cruz", "Pilar de Larrinaga", "Corfú", "Crombie" "Herminius", "Alfalfa", "K Victoria", "Santos", "Rosetti", "Moraván", "Granada", "Plata", "Provence"

Dique 2—"Catalina", "Pruth", "Aister", "Ingleside", "Alconda", "Jenfeld" "Newburn", "Osterland", "Amor", "H. Menzell", "Lincolnshire", "Livonian". "M Embiricos".

Dique 1—"E von Belgien", "Chinese Prince", "Hallzones", "Aymerle", "Hampton", "S Prince", "Gotha" "Bellaljsa", "Trader", "A S de Lamornaix", "Ikala".

Dársena Sur—"Haarlseywood", "Pte Quintana", "Carthusian", "K. David", "A. Transport", "Pomona", "Valentia" "S. of England", "Ch Range", "Nessfield", "Vauxhall", "Usworth", "Julia Park", "Japanic", "Tremowah", "Camarones", "Claveresk", "Kelvingrove", "Pomona".

Riachuelo — "Sellasia", "Treveal", "Andrea", "Alkald", "Saracena", "Gorsefield", "Tanagra" "Craigmoor", "Oscar II", "Egyptiana", "Lesreaulx", "Florida", "Drmley", "Dowgate", "Lullington", "Ponbridge", "Kyma", "Tynedale", "Skogland", "Dagmarnichal Ontchoulkorff", "Brunhilda", "Heros", "Goodwood", "T. Tagelund", "August", "Russ", "Rokos", "Nellrose", "Lynrowan", "Vikingen", "Tandil", "Bra-

chamber", "Beechley", "Normanby", "Abergeldie", "Blackton", "Cranfarm", "G. Adolf".

Dock Sur — "Grecisna", "Vilna", "Glenartney", "St. Johann", "Hornigarth", "Derwenthall", "Nina", "Hydaspes", "St. Nicholas", "Hermione", "H. Laddie", "P. Ingeborg", "Birkhall", "Hesione", "Castlevarry", "Isle of Lewis", "El Argentino", "England", "Zillah", "Attiki", "Reinsfeld", "Calyx", "Baugor", "Saxon Prince", "Neuquén", "Reynolds".

SITUACION DE LOS VAPORES CORREOS Y DE PASAJEROS

Mala Real Inglesa

"Asturias", saldrá el 16 de Febrero de ésta para Southampton.
"Amazón", salió el 11 de Pernambuco para Southampton.
"Avón", salió el 10 de San Vicente para ésta.
"Araguaya", llegó el 10 de Febrero á Southampton; saldrá para ésta el 1o de Marzo.
"Aragón", saldrá el 18 de Southampton.
"Danube", salió el 11 de Vigo para ésta.

Hamburgo Sudamericana y Hamburg Amerika Linie

"Cap Blanco", salió el 10 de Río de Janeiro para Hamburgo.
"Cap Ortegal", salió el 14 de Southampton para Hamburgo.
"Koenig Friedrich August", saldrá el 20 de Hamburgo.
"Cap Finisterre", salió el 6 de Lisboa para ésta.
"Cap Vilano", salió el 13 de Río de Janeiro.
"Koenig Wilhelm II", dársena Norte; saldrá el 16.
"Cap Arcona", salió el 13 de Southampton para ésta.

Mensajerías Marítimas

"Magellán", salió el 14 de Lisboa para Burdeos.
"Chili", salió de Lisboa el 9, para ésta.
"Amazone", salió el 10 de Santos, para ésta.
"Cordillere", salió el 12 de Santos para Burdeos.
"Atlantique", saldrá de Burdeos el 21 de Febrero.

Lloyd Sabaudo

"Tomaso di Savoia", saldrá el 17 de ésta para Génova.
"Principe di Udine", saldrá de Génova el 23 de Febrero.

Lloyd Italiano

"Cordova", llegó el 6 á Génova.
"Indiana", pasó el 14 por Río de Janeiro en viaje para ésta.
"Principesa Mafalda", saldrá el 14 de Génova para ésta.

Societé Generale de Transports Maritimes

"Salta", saldrá el 20 de Marsella.
"Plata", saldrá el 17 de ésta para Marsella.
"Formosa", salió el 6 para Marsella.
"Pampa", salió el 10 de Marsella.
"Paraná", salió el 31 de Enero para Marsella.

La Veloce

"Savoia", salió el 12 de Santos para Génova.
"Brasile", saldrá el 21 para Génova.
"Argentina", en Génova.
"Italia", salió el 10 de Génova.

Navigazione Generale Italiana

"Regina Elena", en Génova.
"Re Vittorio", salió el 31 de Enero de Génova.
"Principe Umberto", salió el 10 para Génova.
"Sardegna", salió el 1o. de Río de Janeiro para Génova.
"Sicilia", en Génova.
"Umbria", salió el 4 de Río de Janeiro para Génova.

Transatlántica Española

"Montevideo", salió el 1o. para Barcelona.
"León XIII", salió el 8 de Barcelona.
"P. de Satrústegui", salió el 8 de Cádiz para ésta.

Lloyd Real Holandés

"Frisia", salió el 5 de Lisboa para ésta
"Hollandia", salió el 14 de Santos para Amsterdam
"Zeelandia", en Amsterdam; saldrá para ésta el 21.

Austro-Americana

"Martha Washington", salió el 12 de Río de Janeiro para Trieste
"Laura", salió el 7 de Río de Janeiro para Trieste
"Alice", en Trieste.

Pinillos, Izquierdo y Cía.

"Barcelona", salió el 12 de Santos para ésta.
"Valbanera", salió el 13 de Barcelona.
"Cádiz", salió el 6 de Santos para Barcelona.
"Catalina", dique 4.

Línea Nelson

"Highland Corrie", salió el 8 de Londres
"Highland Piper", en Londres
"Highland Scot", en Londres
"Highland Glen", salió el 2 de Londres para ésta
"Highland Pride", salió el 2 para Londres
"Highland Brae", salió de ésta el 9
"Highland Warrior", saldrá el 16 de ésta para Londres.
"Highland Loch", salió el 26 de Enero para Londres.
"Highland Laddie", saldrá el 23 para Londres
"Highland Rover", salió el 25 de Enero de Londres; es esperado el 16 en ésta.

VAPORES ESPERADOS

Hoy: español "Barcelona", de Barcelona y escalas, con pasajeros y carga general; inglés "Marawaska", de Nueva York, con carga general; id. "Manchester City", de Amsterdam, con carga general, "Industry", de Nueva York, con carga general; uruguayo "Santos", de Río Janeiro con yerba mate, café y frutas
Mañana: inglés "Highland Rover" de Londres con pasajeros y carga general.

VAPORES A SALIR

Hoy: alemán Blucher, de la dársena Norte, para Valparaíso, con excursionistas; id., "Koenig Wilhelm II", de la dársena Norte, para Hamburgo y escalas, con pasajeros y carga general; italiano "Garibaldi", del dique 4 para Génova y escalas, con pasajeros y carga general, inglés "Snowdon", para Santa Lucía, en lastre; id., "El Argentino", para Londres, con carga general; id., "Borderer", para Dunkerque, con frutos; "Usworth", para Paraná, en lastre

COSTA SUR

"Patagonia" salió ayer de la dársena Sur para Deseado y escalas, con pasajeros y carga, "Desterro" salió ayer de la dársena Norte para Deseado y escalas, con pasajeros y carga.
"Presiddente Quintana", saldrá hoy de la dársena Sur para Comodoro Rivadavia, con pasajeros y carga.
"Liawson", salió el 12 de Deseado para ésta.
"Mendoza", llegó ayer á Río Gallegos
"Presidente Mitre" llegó ayer á Comodoro Rivadavia.

VAPORES DE LOS RIOS

Se esperan hoy: "Madrid", "Eolo", "Viena", y "Río de la Plata" de Montevideo; "París", del Salto y "Río Iguazú", del Carmelo.
Salen hoy: "Madrid", "París", "Río de la Plata" y "Tritón" para Montevideo, "Buenos Aires" para el Salto; "Asunción", para el Paraguay y "Luna" para el Carmelo.

PASAJEROS

En el vapor alemán "Blucher" partirán hoy para Valparaíso, en viaje de recreo, los siguientes pasajeros:
Barón S. Demarchi, señora Segunda Roca de Demarchi, M. Demarchi, F. Uriburu, señora Teodelina Lezica Alvear de Uriburu, doctor E. Castro, C. Pereda, María Isabel Pereda, marquesa de Morra, M. R. Ocampo, C. Ibarra, Berta B. de Ibarra, Teresa de Ibarra, María Luisa Bousson, L. de Ibarra, C. Smoll, Lina O. de Smoll, S. Elizagaray, Dolores F. de Elizagaray, Lolita Elizagaray, J. Etcheverry, María Etcheverry, M. Murphy, María Murphy, P. Mayer, R. Fremary, Carmen A. de Pollini, S.M. de Arteaga, señor Mosoteguy, Dolores Muñoz de Arteaga, doctor F. del Pino, ingeniero Navares, D. Mac Lean, V. Rodius, señora Ana Heyne, Elisa Castaño de González, Alcira Castaño, Elvira González de Castaño, G. Casey, Margarita C. de Casey, Florencia Mac Lean, D. Anévola, J. Mac Lean, A. Velazco, E. Woodgate, Fanny del Valle de Celazco, A. Covertón, B. Saravia, B. Dubarry, R. Fehling, Erna Fehling, S. Izquierdo, D. Velazco, E. Casal, Valentina Rúa, J. B. Bosch, J. Marengo, Inés P. de Marengo, M. J. Echeverry y señora, E. Zorraquín (hijo), F. Castro, L. P. Canas, A. Doll, C. Coms, María Doll de Castro, señorita Aurora Castro de Doll, María Elena Castro de Doll, Margarita R. de Ocampo, María Lidia Ocampo, J. Pérez.
—Los siguientes pasajeros saldrán hoy, en el vapor "König Wilhelm II", para Europa:
F. Bilbao, E. Alleman, María E. de Urquiza de Alleman, I. Martínez y familia, M. González y familia, J. Saisa Orofio y familia, C. Guttmann y familia, J. Benavídez y familia, A. Samuel, doctor P. Lagleyze, Josefina M. de Lagleyze, C. Moreno, Sara Güiraldes, J. B. Canedo, Berta Dondso, R. Staud, Pilar Guerrero, O. Wolf, A. Ortúzar, R. C. Fort, F. Olsen, Marta Bergmahn, María Cándida Núñez, A. Penna, O. Marx, P. E. Machlup, capitán Hans Krüger, coronel W. Redpach, L. Vogel, E. J. Young, C. Sánchez Almeonhe, C. Coumel, M. Pans, A. Ortúzar, Malvina Horne de Vidilla, Valeptina Poux, Victoria Avellaneda, Josefina Beauchef, A. Ewing, L. Ewing, F. Olsen, C. R. Scherrer, R. Hauser, Marta Delux, M. Raphán, G. von Freden y familia, Elisa Strittmatter, H. von Freden, C. Strittmatter, Pía Strittmatter, Max Hagemann, Marta Hagemann, G. M. Vega, L. Nagel, E. Kuhlmann, E. Dofour, María Seabra.

PUERTO DEL ROSARIO

Salidas: vapores inglés "Jousee", para Santos; inglés "Riang", para Montevideo; alemán "Wuerne", para San Vicente.

PUERTO DE LA PLATA

Entrada: vapor inglés "Saint Irene" de la rada.
Salidas: vapor inglés "Londesborough", para Santa Lucía; id. id., "Kathleen", para el Rosario.

PUERTO DE MONTEVIDEO

Vapores entrados: de Barcelona, español "Barcelona"; de Manaos, inglés "Bonince"; de Bahía Blanca, alemán "Tucumán"; de Génova, italiano "Alacrita; de Marsella, francés "Mont Pelvoux"; de Wellington inglés "Orawa".
—En viaje de Coronel para Europa llegó el vapor inglés "Dorothy".

REGISTRO DEL ESTADO CIVIL Y ELECTORAL

Oficina principal, Tucumán 854; sección 1a., Rivadavia 8151; sección 1a. (sucursal), Esquiú 132 (Nueva Pompeya); sección 2a., Montesgudo 12; sección 3a., Iriarte 566; sección 4a., Almirante Brown 1078; sección 5a., Fray Cayetano 65; sección 6a., Belgrano 4159; sección 7a., Bartolomé Mitre 4309; sección 8a., Rincón 1454; sección 9a., Ecuador 385; sección 10a., Alberti 340; sección 11a., Azcuénaga 487; sección 12, Santiago del Estero 941; sección 13, Bolívar 669; sección 14, Montevideo 135; sección 15, Malabia 261; sucursal de la sección 15, Habana y Esperanza (Villa Devoto); sección 16, Juramento y Cuba (Municipalidad); sección 16, Nahuel Huapí 5068 (nuevo); sección 17, Federico Lacroze 2469; sección 18, Gurruchaga 2164; sección 19, Santa Fe 2305; sección 20, Uruguay 1026.
Los nacimientos deben ser declarados por el pariente más cercano ó, por la partera, dentro de los tres días de producidos, bajo pena de multa ó prisión.

Inscripciones de ayer

MATRIMONIOS

Sección 3a.—Eusebio Muñoa, oriental, dibujante, Santa Adelaida 378, con Teresa Armendáriz, argentina, Alvarado 1536; Manuel Nicosia, italiano, pintor, A. del Valle 1328, con Juana Alfieri, italiana, A. del Valle 1328.
Sección 4a.—Mario Troisi, italiano, marino, con Teresa Costa, argentina; Lorenzo M. Esperón, español, cocinero, con María Vacca, argentina; Luis Battista, italiano, conductor, con Rosa Cavanna, argentina.
Sección 8a.—Cayetano Galli, italiano, pintor, Pichincha 1360, con Cayetana Barone, italiana, Pichincha 1360.
Sección 10a.—José Bartolomé Ardussi, italiano, comerciante, Jujuy 381, con Rosa Teresa Gallina, italiana, Misiones 382.
Sección 11a.—Lamberto Bartelloni, italiano, empleado, Corrientes 2142, con Ebe Tinelli, italiano, Corrientes núm. 2142
Sección 13a.—Santiago del Rey, español, colchonero, con Gaudencia Lasa, española.
Sección 14a.—Juan Alvarez, español, jornalero, con Isabel Urla, española; Federico J. Knight Adkin, británico, comerciante, con Jessie N. S. Livingston, argentina; Guillermo van Hees, holandés, comerciante, con Elisa Bunse, alemana; Manuel C. Fernández, español, empleado, con Gumersinda García, española; León Kemper, alemán, empleado, con Ana C. Luers, argentina.
Sección 19a.—Urbano Carro, español, carpintero, con Ildefonsa López, 24 años, española.

DEFUNCIONES

Sección 4a.—Francisco F. Jellberg, 55 años, argentino, España 1647; Francisco Trapani, 61 años, italiano, Salvadores 647; Rosa M. B. de Cánepa, 74 años, italiana, Olavarría 419.
Sección 8a.—Héctor L. Gandolfo, 6 meses, argentino, Rincón 923; Teresa P. de D'Gloria, 73 años, italiana, Constitución 2227.
Sección 10a.—Haroldo Cánepa, 3 meses, argentino, Sarandí 248.
Sección 11a.—Jorge Manuel Magee, 34 años, argentino, Tucumán 2186; N. N., Viamonte 2189.
Sección 14a.—Juan José Suárez, 1 mes y 15 días, argentino, Viamonte 1676
Sección 16a.—José Rosales, 48 años, argentino, Tequendama 2336; José Domínguez, 22 años, argentino, hospital Pirovano.
Sección 17a.—Teresa Amelotte de Romano, 66 años, italiana, Andrés Arguibel 1118, Indalecia Villanueva, 58 años, argentina, Esteco 1153; Agustín Frossi, 65 años, italiano, General Paz 636 María Gallardi de Castelli, 82 años italiana, Estados 3669
Sección 18a.—Pedro S Alonso, 21 años, argentino, Aguirre 1179; María G. L. de Larralde, 48 años, francesa, Velazco 526; Josefa J. de Mujica, 53 años, española, Canning 1289.
Sección 19a.—Esteban Rodríguez, 3 años, argentino, hospital de Niños, Antelo Jurim, 1 año, argentino, hospital de Niños.

SECCION SOLICITADAS

DOCTOR PEDRO A. GUERRERO, jefe de sala del hospital E. Tornú. Afecciones bronco-pulmonares y del corazón. Tratamiento específico de la tuberculosis. Paraná 198, de 4 á 6 p. m.

UN GRAN SUCESO SE OBTIENE usando el Corol, que hace desaparecer sin dolor los callos más antiguos. Se recomienda á las personas que padecen. Depósito general: Farmacia Franco Inglesa, Cuyo 851.

Enfermedades secretas—Santalol Montagú.

ASMATICOS — Los Polvos Louis Legras alivian instantáneamente los accesos más violentos de asma, sofocación, catarro y la tos de bronquitis crónicas. Efectos maravillosos. Farmacia Franco Inglesa, Cuyo 851.

SECCION NOTABLES

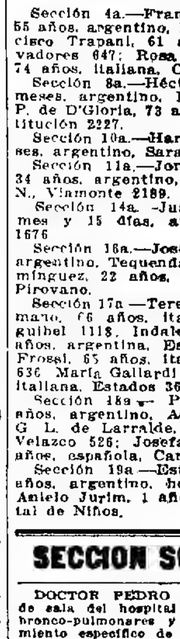

MEJOR QUE LA MEJOR
Cerveza Inglesa
KOPS
SIN ALCOHOL
NEGRA

Fabricada en Londres, de la más pura malta, lúpulo, etc., es recomendada por sus cualidades altamente nutritivas y fortificantes.
Es la mejor cosa que pueden tomar las señoras que están criando, también para convalecientes, niños débiles y toda persona que desea alimentarse bien, es inmejorable.
Se garantiza no contener ALCOHOL
Por docena 6$ c/l
ó por cajón de 6 docenas de medias botellas, $ 32 c/l.
Pidan á su almacenero 5 directamente al único introductor.

CANGALLO núm. 440, donde se vende por mayor y menor.—Buenos Aires.
WILLIAM H. LOGAN

Cigarrillos
CENTENARIO
A 20, 30 y 50 centavos

Los cupones que contienen los atados de cigarrillos de 20 centavos son siempre válidos para el canje de objetos de valor ó su equivalencia en efectivo de 2 centavos.

ALVAREZ & Cía
PERU 752 - 756

ARTURO CONTI & Cía.
Talleres de construcciones mecánicas. Reparaciones en general y reforma de motores de cualquier sistema. Corte de engranajes, sobre cualquier metal y de cualquier forma
OFICINA TÉCNICA
Planos y presupuestos para todas instalaciones de obras mecánicas :: :: ::
CÓRDOBA 3643 - Unión Telefónica 872 Palermo
BUENOS AIRES
v19

MAQUINAS DE COSER
BICICLETAS INGLESAS
GRAFOFONOS y DISCOS
DE TODAS MARCAS

A PLAZOS EN PEQUEÑAS CUOTAS
ACCESORIOS EN GENERAL
PERSISTENT & Co.
366 — SALTA — 366
TELEFONOS: Unión 34 Libertad: Coop. [Central.

Dr. RIVABELLA, Oculista
Diplomado especialista de oculística en las Facultades de París y Turín. Director del servicio Oculístico del hospital Italiano de Buenos Aires. Especialidades: Fondo del ojo, Catarata, Vías lagrimales, Granulosa, Manchas de la córnea, Estrabismo, Dioptrías. Consultas de 2 á 4 p. m., excepto los domingos, Lavalle 1812. vómar

AFECCIONES DE LAS VIAS URINARIAS y SECRETAS
El doctor Feruiano, profesor de la universidad de Nápoles, ha vuelto de las clínicas de Europa, Tucumán 696. Consultas de 8 á 10 a. m., de 2 á 5 y de 7 á 8 p. m. Domingos, de 8 á 10 a. m. v17f

VERDADERO JARABE
PAGLIANO
Depurativo y refrescante de la sangre, del
Prof. GIROLAMO PAGLIANO
de FLORENCIA
No confundirlo con sus similares y fijarse bien que sea del Prof. Girolamo Pagliano, de Florencia, (Italia). Purgante de fama reconocida, absolutamente inofensivo á la salud, muy eficaz, la medicina de los padres de familia. Se vende en líquido, polvo y sellos.
REPRESENTANTES
LANZARINI & BRUZZO
S. Martín 415 Buenos Aires

Doctor CHABROUX
Del hospital Rivadavia. Piel, génito-urinarias y secretas.—Diplomado en los hospitales de París (St. Louis, Urología, etc.) De regreso de Europa, Tucumán 825. De 3 á 5 p. m. y de 8 á 10 de la noche. v16f.

606 Lo aplica el Dr. TAVOLARO
ESPECIALISTA en URINARIAS y SECRETAS
Reumatismo, parálisis, neuralgias, ciáticas, enfermedades internas y nerviosas. Rayos X.
CALLAO 158 De 8 á 11 a. m. y de 2 á 5
v15

Dr. JUAN CARLOS LACROZE
Especialista del hospital San Roque. Enfermedades de los riñones, vejiga, próstata, uretra, etc., y secretas de ambos sexos. CERRITO 416, de 2 á 5 de la tarde. v28f

Dr. CARLOS ROBERTSON
Profesor suplente de Patología Externa de la Facultad, cirujano del consultorio de LA PRENSA, jefe de la sala IV de cirugía del Hospital San Roque.—FLORIDA 832. Consultas de 1 á 3 p. m.

Departamentos en alquiler
Dirigirse: AGENCE IMMOBILIERE de FRANCE
34, Rue du 4 Septembre, Paris
Informaciones gratis. — Teléf. 236-45

Dr. LAGOMAGGIORE
Médico especialista, de regreso de Europa, atiende afecciones del estómago, génito-urinarias (ambos sexos) y nerviosas; de 9 á 12 m. y de 2 á 6 p. m., y por carta. Suipacha 328. 2p

Las Mujeres Enfermizas
hallan el vigor y la salud que les son tan necesarios, en el
Duffy's Pure Malt Whiskey
Este es un remedio sano y seguro para las enfermedades peculiares de la mujer. Obra directamente sobre los órganos vitales, los estimula de manera que funcionen con naturalidad y ayuda la digestión y la circulación. Se vende en todas partes en BOTELLAS SELLADAS solamente. Mándenos su dirección y le enviaremos un ejemplar de nuestro folleto médico y consejos facultativos.
The Duffy Malt Whiskey Co., Rochester, N. Y., E. U. A.

Dr. Noceti
Del hospital de Clínicas. Enfermedades de los OJOS Y ANTEOJOS. Maipú número 535. De 1 á 4 p. m. perm.

DOCTOR A. TEDESCHI
CIRUGIA
Enfermedades de señoras y partos. Consultas de 11 á 3.—PERU 443. perm.

J. EDELBERG
Dentista-cirujano. Dientes nuevos, sin paladar. Operaciones sin dolor, Bernardo de Irigoyen (Buen Orden) núm. 909. v29

Sanatorio "GUTIERREZ"
de cirugía, dirigido por los doctores Avelino Gutiérrez, profesor de la Facultad de Medicina, y Angel Gutiérrez, jefe del servicio de cirugía general de mujeres y de ginecología del hospital Español.
Se reciben pensionistas de distintas categorías, Rivadavia 5611. Consultas: doctor Avelino Gutiérrez, martes, jueves y sábados, de 3 á 5 p. m.; doctor Angel Gutiérrez, lunes, miércoles y viernes, de 3 á 5 p. m., Bartolomé Mitre 1545. v4m

POLICLINICO-SANATORIO
"ESCRIÑA BUNGE"
CORDOBA 859
Internas, niños y nerviosas: Dr. Maruso.
Ojos. Receta de anteojos: Dr. Cerboni.
Oído, nariz y garganta: Dr. Luzio.
Enfermedades de señoras: Dr. Luchinetti.
Piel, secretas y vías urinarias: Dr. Gutman.
Clínica dental: obturación y prótesis.
Laboratorio y masajista.
Consultas: $ 5. Pensión de sanatorio: 10, 15 y 20 pesos diarios.
Sección maternidad.

DOCTOR POLITO
ESPECIALISTA en enfermedades de la piel, secretas y vías urinarias, Entre Ríos 624. Consultas: 2 á 4 y 7 á 8 p. m. v17

EL 606
lo aplica el DOCTOR RAPOPORT, de regreso de las clínicas europeas á donde fué comisionado para estudiar este medicamento. Especialista en secretas y vías urinarias. De 1 á 4 p. m., CORRIENTES 2076. v14m

Dr. WITCOMB
Médico del hospital Rawson. Especialista en enfermedades génito-urinarias. Se aplica el 606. Consultas de 2.30 á 4.30 p. m., Maipú 467. vómso.

J. Bonansea
Cirujano-dentista
Calle MORENO 990

Dr. SAMUEL ALVAREZ
Atiende especialmente enfermedades del corazón, pulmones é internas, en general. Córdoba 736. De 1 á 3. U. T. 4075 (A.) v15

Dr. ROCHE Especialista, jefe de servicio de piel y secretas del Hospital Francés. Vías urinarias, radioterapia. TUCUMAN 719.—Consultas, de 2 á 6 p. m. v29.

Doctor JULIAN PANELO
CLINICA MEDICA
Corazón, pulmones y enfermedades internas, calle CANGALLO 1574, de 1 á 3 de la tarde. v23

DOCTOR BALINA
Jefe del servicio de enfermedades de piel y anexas del Hospital Español. Vías urinarias, Bmé. Mitre 1086, de 2 á 5 p. m.

Dr. MARIANO R. CASTEX
Del Hospital Alvear. Enfermedades internas y nerviosas. Suipacha 1, Lavalle 482. Consultas de 2 á 4. v15m.

Doctor ERNESTO L. MORENO
Enfermedades de niños. Ex asistente de los profesores Finkelstein, Heubner, Hamburger de Berlín y Viena. De regreso Montevideo 1612, U. T. 3858 (Juncal). 1p

¡CALAMBRE DE ESTOMAGO!
Nada tan doloroso como un calambre de estómago. Una persona que sufre esa sensación cuando menos piensa, bastan para hacerla sentir mal.
Prevéngase á modo de tenerlos en su equipaje, y al despertar de nuestros sueños dulces y ojerosos demonios, las contracciones violentas que se manifiestan cada vez que un movimiento inadecuado nos ayuntan dolores inmediatos y excesivos que os dejan por completo locos.
Contra un mal semejante, creed al que hoy, toma Carbón de Belloc, tres ó cuatro á la cada de 2, 3 ó 4 cucharadas grandes después de cada comida. Masticarlos, impedir los calambres de estómago, haciendo que sea la digestión perfecta. Curan con seguridad y en pocos cuantos días los males de estómago y las enfermedades de los intestinos son aquellas más antiguas y rebeldes á todo otro remedio.
Para dar una garantía de los antiguos, ha vacilado la Academia de Medicina de París en aprobar este medicamento, honor que rara vez acuerda. Basta desleir dicho polvo en un vaso de agua, y beber. Es cierto que el color del líquido no seduce la primera vez, pero el paciente se acostumbra bien pronto al ver los buenos efectos del remedio, y lo prefiere á cualquier otro. De venta en todas las farmacias. Depósito general: 19, rue Jacob, Paris.
Advertencia. — Puédese reemplazar el Carbón de Belloc por las pastillas Belloc. Su composición es idéntica y su eficacia la misma: 2 ó 3 pastillas después de cada comida.

Doctor ZAMBRINI
Jefe del servicio de nariz, garganta y oído del hospital San Roque, Maipú 388; de 1 á 3 p. m. 1p

Dr. C. M. MATTA
Diplomado de la clínica de las vías urinarias de la Facultad de París, médico del Hospital San Roque y Militar. Riñón, próstata, vejiga, etc. Lavalle 1813, de 2 á 4 p. m. 1p

A $ 8, ANTEOJOS
y lentes enchapados en oro con cristales ezura para vista cansada. No os dejéis engañar con otros precios llamativos y ficticios. Se atiende y garantiza cualquier receta de anteojos á precios sin competencia. Examino la vista gratis con todo detenimiento y cerraré en mi gabinete físico moderno para tal objeto. Unico en Buenos Aires premiado con cuatro grandes premios y medallas de oro, por mis conocimientos técnicos científicos en refracción visual y construcción de anteojos en las cuatro exposiciones á que he concurrido. A. GARBARINO óptico. Esmeralda 268. Casa color amarillo. 1p

Dr. Cabaut Especialista en enfermedades de los ojos, anteojos, etc. Oculista del Hospital Francés. De regreso de Europa, ha reabierto su consultorio, C. PELLEGRINI 894, de 1 á 5 p. m. U. T. 688 L. v15

Doctor GRECO
Profesor suplente de enfermedades de la piel, de la Facultad de Medicina. Vías urinarias Hospital San Roque. Rayos X. Consultas de 1 á 4 p. m., Esmeralda 372, 1p

Dr. V. DIMITRI del Hospital San Roque. Después de dos años de asistencia á las clínicas de Berlín y París, atiende enfermedades nerviosas: parálisis, neuralgias, ciáticas, Reumatismo, electrodiagnóstico y electroterapia.—Talcahuano 1154, de 2 á 4. vóm.

Viajes por Europa
y alrededor del mundo
THOS COOK & SON
tienen el honor de informar al público que realizando un anhelo muchas veces manifestado por los turistas argentinos, han abierto una s

En nuestros tres Magazines de venta:

Casa Matriz

Bartolomé Mitre y Florida

Anexos

Av. de Mayo, Perú y Rivadavia

Palacio de los Niños

Sarmiento y Florida

Liquidamos todos los Artículos de Verano

GATH & CHAVES

Sociedad Anónima - Buenos Aires

CASA DE COMPRAS EN PARIS 20-22 RUE RICHER IXme.

Grandes Rebajas en todos los Departamentos

San Sebastián (España)

CLIMA DELICIOSO TODO el AÑO

Temporada Verano-Otoño (1o. Julio á 31 Octubre). Temporada Invierno-primavera (1o. Diciembre á 31 Mayo).

En la provincia de Guipuzcoa, la más linda del país vasco, á la orilla del mar Cantábrico. A 11 horas de París (Quai d'Orsay).

La playa linda, moderna, alegre y aristocrática por excelencia. Su GRAN CASINO (abierto todo el año) uno de los más hermosos y más suntuosos que existen, ofrece al extranjero todas las atracciones, distracciones y diversiones imaginables.

Temporada verano 1912 (1o. Julio á 31 Octubre).

Grandes corridas de toros todos los domingos y fiestas. Gran concurso hípico internacional. Grandes regatas internacionales de yachts (la Copa Argentina). Gran tiro de Pichón. Suntuosas fiestas de sociedad. Fiestas varias durante la temporada.

En Junio de este año se inaugu an en San Sebastián dos nuevos y suntuosos grandes hoteles de primer orden.

Folletos y detalles á la secretaría del Gran Casino.

PARA TECHOS

CONTRA EL CALOR

BARATO — DURABLE

FACIL COLOCACION

GENASCO — THE STANDARD OF EXCELLENCE — TRADE MARK

Pidan Catálogo

Narciso Agüero & Cía.

San Martín 477

USINAS PROPIAS:

Montes de Oca 2050, Buenos Aires - Dique No. 1, La Plata

U. T. 1427 (La Plata) - U. T. 4342 (Avenida) - C. T. 4747 (Central)

Ferrocarril Central Argentino

AVISO AL PUBLICO

RESTABLECIMIENTO DEL SERVICIO

Se avisa al público que desde el jueves 15 de Febrero queda normalizado el servicio, tanto en las líneas suburbanas como en la línea principal, corriendo los trenes de acuerdo con el horario de verano en vigencia el día 1o. de Diciembre de 1911.

Este servicio incluye el tren expreso entre Retiro y Rosario y vice-versa que hace el viaje en 4 horas 55 minutos.

C. H. PEARSON
Gerente

v14

OTRA ALTA NOTA DE NUESTRA GRAN LIQUIDACIÓN GENERAL

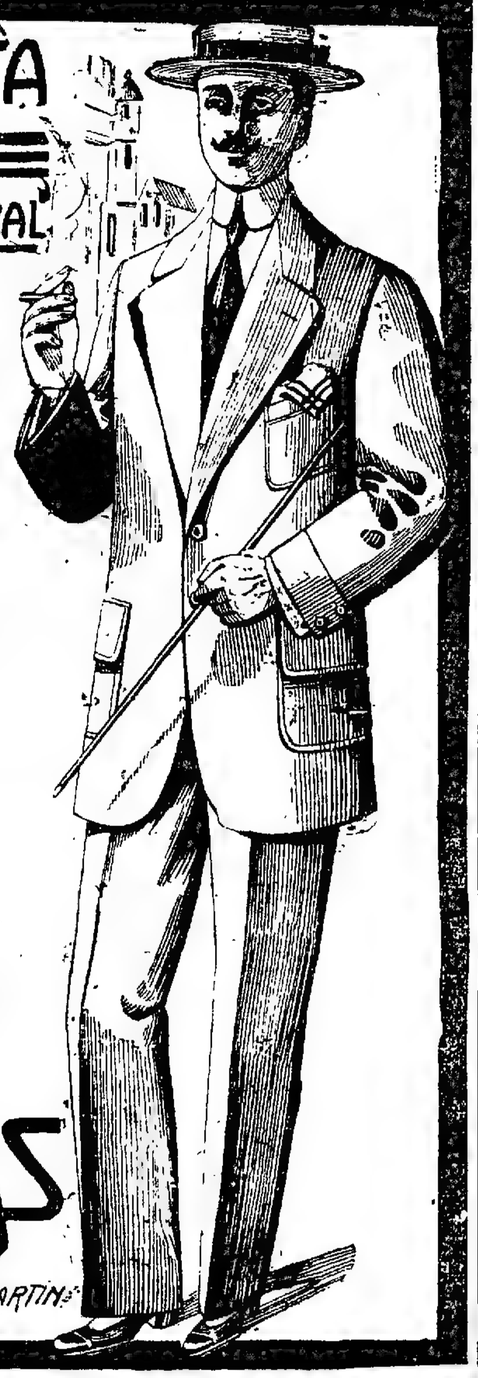

Desde hoy ponemos en venta otro gran stock de trajes para hombres, de tejidos de hilo, de fantasía y lisos, muy buena calidad y esmeradísima confección; son 3.300 trajes que debemos terminar en una semana.

Precio de cada traje . . $ 4.90

Verdadera GRAN LIQUIDACION de todos los artículos en todas las secciones de la casa.

A. CABEZAS

SARMIENTO 522 - 526 ENTRE FLORIDA Y S. MARTIN - BUENOS AIRES

LA TOS

los RESFRIADOS, las BRONQUITIS, los CATARROS CRÓNICOS son curados por los Médicos más eminentes con las

CÁPSULAS COGNET

Remedio irremplazable contra todas las

ENFERMEDADES DEL PECHO

PARIS, 43, Rue de Saint-Onge, Y EN TODAS FARMACIAS Y DROGUERIAS.

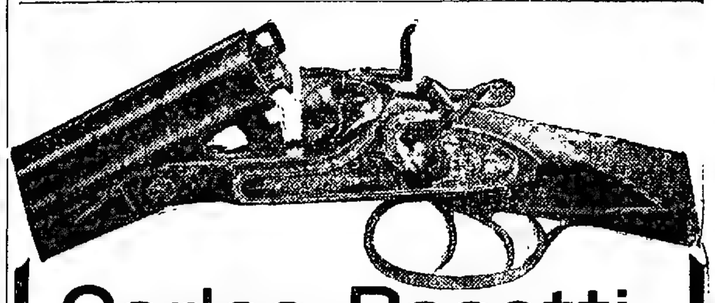

Carlos Rasetti

RIVADAVIA 526, ESQUINA PLAZA DE MAYO

Casa introductora de armas FUNDADA en 1857. Casa de compras en París, 150 modelos diferentes de escopetas fabricadas especialmente para la casa. Artículos garantidos y precios sin competencia.

Fíjense bien en mis precios

CARABINA Winchester, norteamericana, calibre 44, de repetición, 12 tiros. . . . . $	42.00
CARABINA Francotte, caño largo Montecristo, calibre 9 m/m, especial para cazar $	14.00
CARABINA de precisión hasta 200 metros, con bala larga y corta, calibre 6 milímetros $	32.00
REVOLVER norteamericano Iver-Johnson, calibre 38. . .$	18.00
REVOLVER Federal Suizo, de ordenanza, calibre 715. . . .$	44.00
REVOLVER Smith Wesson, calibre 38. . . . . $	42.00
REVOLVER Webley, calibre 38. . . . . $	50.00
PISTOLA Mäuser calibre 7/6 de 10 tiros, repetición automática, culata de madera, $	60.00
PISTOLA Parabellum, calibre 7/65, de 8 tiros, repetición automática y precisión. . . $	60.00
PISTOLA Mannlicher, calibre 7/65, de 10 tiros, repetición automática y precisión. . . $	58.00
PISTOLA de bolsillo, Browing, calibre 7/65, de repetición automática, 8 tiros. . . . . $	32.00
PISTOLA de bolsillo Webley, calibre 7/65, repetición automática, 8 tiros. . . . . $	34.00
BALAS para revólver Smith Wesson, calibre 38, la caja, marca U. M. C. . . . . $	1.80
CAPSULAS Montecristo, calibre 8 m/m. marca G. á munición. . . . . $	1.10
CAPSULAS Montecristo, calibre 9 m/m. marca G. doble carga, la caja. . . . . $	1.60
CAPSULAS Montecristo calibre 9 m/m. marca G. á bala, la caja. . . . . $	1.50

LOS PEDIDOS POR CARTA SE DESPACHAN EN EL DIA

Embalaje gratis

LA CASA NO TIENE AGENTES NI SUCURSALES

OFERTAS EXTRAORDINARAS

ESCOPETA fuego central de dos tiros, cañones de ALAMBRE (DAMASCO RUBANSI calibre 16, caño izquierdo Choke, con dos cierres, correa de cuero, con funda, reforzada para guardar la escopeta desarmada, cintura, cartuchera para 50 cartuchos, red para pájaros, . . queta . . 3 piezas con 2 cepillos, extractor de cartuchos, máquina para remachar los cartuchos con medida para pólvora y munición.

Todo por $ 46

ESCOPETA fuego central de dos tiros, cañones de ALAMBRE, especial, triple cierre Greener, fabricación mecánica, calibre 16, caño izquierdo Choke, correa de cuero, con funda reforzada para guardar la escopeta desarmada, cintura cartuchera con 30 cartuchos red para pájaros, . . . a de 3 piezas con dos cepillos, extractor de cartuchos, máquina para remachar los cartuchos con medida para pólvora y munición.

Todo por $ 58 y 68

ESCOPETA fuego central, de dos tiros cañón de DAMASCO BOSTON, triple cierre Greener, fabricación mecánica, calibre 16, caño izquierdo Choke, correa de cuero con funda reforzada para guardar la escopeta desarmada, cintura-cartuchera para 30 cartuchos, red para pájaros, baqueta de 3 piezas, con dos cepillos, extractor de cartuchos, máquina para remachar los cartuchos con medida para pólvora y munición.

Todo por $ 80, 95 y 120

ESCOPETA fuego central, de dos tiros, caño de ACERO FINO, triple cierre Greener, calibre 16, caño izquierdo Choke, correa de cuero, con funda reforzada para guardar la escopeta desarmada, cintura-cartuchera para 30 cartuchos, red para pájaros, baqueta de 3 piezas con 3 cepillos, extractor de cartuchos, máquina para remachar los cartuchos, con medida para pólvora y munición.

Todo por $ 60 y 75

Todas las ESCOPETAS son con llave entre los gatillos.

Catálogo se remite al interior

Dr. Galíndez Especialista en piel y venéreas, aplicación del 606 de vuelta de Europa. Consultas de 9 á 11 y de 2 á 5 p. m., Cangallo 824. v7mso.

Dr. CARLOS BONORINO UDAONDO

Jefe de clínica. Enfermedades del aparato digestivo. Tucumán 731. Consultas de 1 á 4. Rayos X.

ACEITE EXTRAFINO MARCA "LA GIRALDA"

Dr. GORLERO PIZARRO

Jefe de Clínicas de la Facultad de Ciencias Médicas.—Especialista en enfermedades del pulmón y estómago, de 2 á 5 y de 8 á 9 p. m., SARMIENTO 1296. v17f

ASBESTINA

GRAN PINTURA DEL PORVENIR

CONTRA CALOR: en los techos de cinc. (Asbestina no quema las chapas).
CONTRA FUEGO: en maderas, lonas, etc.
CONTRA GOTERAS: en las azoteas y techos.
CONTRA HUMEDAD: en los frentes y paredes.
Cualquier inexperto puede ser pintor.
Ahorro de tiempo, trabajo y dinero.
Pídanse muestrarios en 24 colores á Federico Arregger, Victoria 2058.

Dr. Tomás E. Diaz

Atiende su estudio de abogado de 1 á 5 p. m., Tucumán 1335, primer piso.

Dr. JOSE V. VARALLA especialista en vías urinarias y piel. Electricidad médica, rayos X.—Sarmiento 839, de 4 á 6 p. m.—Posos 987 de 1 á 3 y de 7 á 8 p. m.

DOCTOR CESAR VILA

Especialista en internas y nerviosas (vientre, vicios y debilidades de la sangre) Rayos X. Electricidad. Aplica el 606. Viamonte 2278, de 2 á 5 p. m. U. T. 3780, Juncal. v17

INSTITUTO TERAPEUTICO

Córdoba 859

Abonos de curaciones de enfermedades secretas: 8 días, 20 $; 15 días, $ 35 y 30 días, 50 pesos.

De 8 á 11 de la mañana, de 1 á 7 de la tarde y de 8 á 10 de la noche.

HERNIAS (QUEBRADURAS)

Curación radical sin operar, en todas edades y sexo. Certificados de curaciones. —Wal, se mudó Moreno 564.

ANTICANIZIE - MIGONE

Es un preparado especial indicado para devolver á la barba y á los cabellos blancos y débiles, color, belleza y vitalidad de la juventud sin manchar ni la ropa ni el cutis. Esta incomparable composición no es una tintura, si no un agua de suave perfume que no mancha ni la ropa ni el cutis.

Agente Depositario JOSÉ PERETTI, avenida de Mayo 649 - BUENOS AIRES.

(10)

CHARLES VAL

AMOR VENCEDOR

"¿Volverá á encontrar las flores que tanto amé, los brios de mi juventud, los arrojos de mi corazón, mis aptitudes para el ensueño, esa deliciosa enfermedad del alma, atroz y estéril, que hace á los débiles y á los hastiados, pero también á los poetas?

"¿Te volveré á ver á tí, oh, amiga mía, mi única amiga? ¿Volveré á encontrarte, tal cual quedaste en mis recuerdos, en mi corazón, en mi fe? ¿Tal como estás en el retrato que tengo delante de mí, al escribirte?

"Me avergüenzo ser débil, blando, enternecido; dudar de mí mismo y de todo.... Paro, es de noche; estoy solo en medio de numerosos extranjeros, estamos suspendidos sobre un abismo y partimos...

"Y es su alma que se siembra, que se siembra á cada adiós."

En su camarote, la señorita Ana Duchêne, sonriente y consolada, escribía á Godofredo de Beaumonoir:

"Todo va bien, he echado sobre la ingenuidad los hilos de mis tramas"

SEGUNDA PARTE

VI

LAS ESTRATAGEMAS DE UN RASTACUERO

No tienes necesidad de armar tanto escándalo; me escucharás hasta el fin, á menos que no prefieras apelar á los grandes recursos para librarte de mi presencia.

¿Cuáles?

Prestarme dinero. Sólo hay tres cosas en el mundo con las cuales se puede contar absolutamente: el amor de una vieja, la amistad de un perro y el dinero contante. Supongo, Testevuyde, que no me acusarás de abusar de vuestras liberalidades ó de falta de discreción, hace seis meses que no te pido nada.

¡Caramba! Como que te has aliado con adversarios que han abierto una campaña odiosa contra nosotros, y les llevas todo lo que has podido pescar en nuestra intimidad.

Tranquilízate. Testevuyde; no les doy nada absolutamente, sino por su justo precio.

¿O crees que vivo del aire, de amor ó de agua fresca? Como le ocurría á Fígaro, he necesitado más ciencia y cálculo, para subsistir únicamente, que lo que se ha empleado durante doscientos años en gobernar todas las Españas. Cuando reemplazaste á Jean Delignieres, me felicité de la elección de Dupont Renaud. Me dije: Testevuyde es casado, tiene una mujer distinguida, un hogar cómodo, en el cual me encontraré como en casa propia. Cuando no sepa á dónde ir comeré con ellos, con toda franqueza, sin cumplidos, con amigos. Será encantador, no tendré más trabajo que el de ir allí, pues donde hay para dos, hay para tres. En ese entonces me encontraba cansado de no comer en el restaurant, ni en otra parte.

Pues bien; comprendí en seguida que me considerábais como un intruso; tu mujer llegó al punto de no poderme ver. No soy un imbécil y he notado muy bien todo lo que habéis hecho para alejarme ó desengañarme. Si no me he enfadado, es porque tenía interés en no hacerlo. Os arreglasteis en tal forma, que yo siempre llegaba cuando estabais tomando el café; y me preguntabais si había comido. Yo respondía que sí, para no perder el café. Otras veces os encontrabais ausente y yo gastaba inútilmente mi dinero en ómnibus. Me habéis hecho soportar todas las vejaciones imaginables; he silenciado estoicamente todas las heridas de amor propio. Supisteis que no me gustaban los maccaroni, ni la ternera, ni las espinacas, ni el apio, y durante meses y meses comisteis únicamente esas inmundicias. Por fin, tu mujer no desperdiciaba ocasión de hacerme saber que el precio de los artículos de primera necesidad aumentaban en proporciones alarmantes. Habeis hecho más aun; habeis dado instrucciones á vuestra cocinera para que confeccione mal, queme, ó sale demasiado los platos y todo eso lo he aguantado sin murmurar...

Max Baudine se proponía pedir prestados unos luises á Dupont Renaud, y, por eso trataba de antemano en el gabinete de trabajo, de convencer al secretario de la conveniencia de tenerlo como aliado.

Un año después de la partida de Jean Delignieres, se había fundado un diario en la circunscripción de Dupont Renaud, con la única misión de combatir su candidatura.

Violento para con los satélites y el secretario del diputado, este diario empleaba una táctica más hábil contra Dupont-Renaud, motivada por su edad y su autoridad. El hecho más insignificante de su vida, cada una de sus manías, cada una de sus ocurrencias era puesta en ridículo.

Los argumentos brutales hubieran tenido la virtud de fortalecer la simpatía de que gozaba el diputado; pero los artículos que no parecían mal intencionados, que bromeaban con él, que lo trataban con cierta condescendencia, provocaban la risa de los electores y le restaban, poco á poco, la popularidad.

Algunas circunstancias de su vida privada prestaban argumentos para el ridículo. Y Max Baudine suministraba los datos á los adversarios.

So pretexto de que el sabio debe vivir en una casa de cristal, se censuraba y comentaba todos los actos del representante del pueblo desde que se levantaba hasta la hora de acostarse.

El diario enemigo criticaba todos los actos del diputado, insinuaba que no tenía más preocupación que la de cobrar honorarios considerables, y que su cargo le procuraba una canonjía honorífica que le permitía desempeñar otras numerosas funciones, generosamente retribuídas.

Estos artículos de crítica producían al buen diputado el efecto del aguijón de un tábano.

Dupont-Renaud no había sido jamás desaprobado, ni aún discutido, en su circunscripción. Estos ataques tardíos, estos ataques continuos, cuyo fin no se le alcanzaba, puesto que no se le oponía candidatura alguna, turbaban su reposo, su optimismo y su seguridad.

En cada parroquia se fundaban comités electorales, puestos avanzados establecidos ante sus trincheras. La batalla electoral se organizaba, se preparaba sordamente.

Max Baudine, que conocía la vida íntima de Dupont-Renaud, facilitó, á sus enemigos, documentos y materia para artículos. Hacía seis meses que no se le veía y había vuelto con el pretexto de hacer atender, por el diputado, pedidos de empleos, de condecoraciones ó de favores especiales.

Ese era uno de sus recursos. Se jactaba de su valimento para con ciertas personalidades parlamentarias. Se le pedía que empleara su influencia ante algún diputado, ó hiciara despachar un pedido ó petición y él se comprometía á ello, pero con arreglo á la siguiente tarifa.

Por hacer recomendar un pedido de empleo en la administración: tres francos. Por hacer despachar una condecoración: diez francos.

Traficaba, así con la influencia de Dupont-Renaud y le llevaba cantidades enormes de pedidos.

Testevuyde comprendió que Max Baudine venía á entablar negociaciones, pero Baudine era discreto cuando tenía interés en ello, y conocía el valor de sus secretos. Sin embargo, dijo:

—No hacéis más que torpezas, y no sabéis aprovechar las circunstancias. Godefroy de Beaumonoir, lo que no es un secreto para nadie, está enamorado de Felyne Dupont—Renaud; sería un casamiento bueno, é interesaría á tu patrón que se efectuara. Sé que el diputado no es hostil á esa unión, pero las jóvenes tienen, á veces, necesidad de ser aconsejadas, guiadas, apartadas de las dudas; es necesario hacerles concebir cuál es su deber. Si Dupont —Renaud hablara seriamente al respecto con su hija, terminaría tal vez, por aceptar este casamiento, inesperado para ella, que al fin y al cabo, es una lugareña; y eso, atraería partidarios á su padre. En toda la circunscripción se pregunta la gente: ¿Con quién estáis? ¿Balais con las ovejas, ó aullais con los lobos? Tu diputado no se ha preocupado de hacérnoslo saber. Vuestros electores no conocen sus opiniones políticas; ese casamiento sería una profesión de fe; equivaldría á decir: estoy con el estómago contra los miembros, en la revuelta de los miembros contra el estómago. Te lo aseguro, mi pequeño Testevuyde, no percibiré comisión alguna si se realiza ese enlace. Pero, puesto que se trata de la felicidad de Felyne y la tranquilidad de su padre, tengo el mayor interés en que todos los que me rodean estén contentos.

Se prepara una campaña terrible en contra; los que la organizan tienen todas las fuerzas posibles y os harán pasar muy malos ratos. En este momento escudriñan todo el pasado político de Dupont—Renaud, para sacarlo á luz en la campaña final. En el pasado de un diputado, en su misma vida privada, es raro que no se encuentren cosas extrañas, molestas, si no sucias, á las cuales presenta bajo las faz más conveniente; hasta se formulan acusaciones injustas. No se escatiman medios cuando se trata de triunfar y se dispone de voluntad, y, sobre todo, de recursos misteriosos.

Pero, dijo Testevuyde, ¿presentarán algun candidato, nuestros adversarios?

Préstame otro luis, mientras pienso en ello.

Ahí lo tienes. ¿Dices, pues, que presentarán uno?...

¿Para qué harían una campaña, si no pensaran en eso?

—¿Quién es?

—¿Me tomas por un niño? Todo un formidable armazón de proyectos descansa en un nombre, y quieres que te lo diga así no más, para que preparéis, desde ya, nuestras minas y contraminas.

—¿Y si se lo pagara?

—No titubearía en dejarme corromper. Desde que soy propietario de un secreto, puedo hacer de él lo que me dé la gana. Tengo la conciencia puntillosa, y acato las leyes del honor cuando veo interés en ello. En este momento me podéis prestar un gran servicio. Aspiro á organizar un negocio serio, honesto, que me proporcionará ganancias, prestigio y muchas otras ventajas. Pero, naturalmente, necesito capital.

Tengo conciencia de mi valer desde que me ocupo de política. Empiezo á aburrirme de pasar miserias y estrecheces.

—¿Vas á trabajar?

—¿Por quién me tomas? En la vida es menester encontrar "una idea", una "idea" que nos saiga del magín, que nos saque del pantano, que nos lance, de golpe y porrazo, en la gran vida, que encauce el dinero hacia nuestros bolsillos; una "idea" que nos enriquezca con la ruina de los demás, que nos permita especular con la plata de los tontos, una idea, es decir, la chispa del genio, la llama que sólo puede ser enviada por la Providencia á sus elegidos; la "idea", que conduzca á tu patrón á la política, en la que se mantiene como un ratón obeso y magnífico, dentro de un buen queso de Holanda. Si me ayudáis ahora, no tendréis que lamentaros.

Max Baudine se había sentado; sacó de su bolsillo cigarrillos de lujo, encendió uno y prosiguió:

No siempre has sido bondadoso conmigo, Testevuyde, y, sin embargo, siempre habo bien de tí, puedes averiguarlo.

Excepto á los redactores del diario que nos arruina.

Eso es política, es el margen de la vida. Puedo quererte de todo corazón, estimarte mucho, y reventarte en un diario. Por todas partes, de viva voz, hago tu panegírico, te hago sentar plaza de filántropo, buen compañero, servicial con todo el mundo, etc. Si en lugar de desconfiarnos mútuamente, nos arregláramos, te aseguro que ambos saldríamos ganando. Me consideras un parásito, y tú eres el parásito de tu diputado.

Testevuyde rió de buena gana.

Todo no es color rosa en el oficio de "pechador". Para pedir prestado constantemente á todo el mundo, se necesita ser más vivo, tener más iniciativa, diplomacia, tacto, habilidad, audacia y genio que para desempeñar un puesto de embajador. Me veo obligado á mentir siempre, á forjar combinaciones inverosímiles. ¡Cuántas veces no te he pedido cien francos para vestirme, y presentarme á un empleo serio! ¡Cuántas veces no te he contado que tenía que recibir una herencia; pero que no tenía un maravedí para tomar el tren é ir á ver al notario!

Tengo que mantenerme documentado y al corriente de todo; de todo lo agradable que les ocurre á los amigos, para aprovecharlos en el momento oportuno.

(Continuará)

PIANOS

VENDEMOS

MENSUALIDADES

las siguientes marcas:

Beckstein, Breyer
Rönisch, Förster
Schiedmayer
Brinsmead,
Sterling
Piano - Fonola
Pianos - Eléctricos
Armoniums

Catálogos ilustrados GRATIS á todo solicitante.

BREYER

49 FLORIDA 61

SE MUDÓ Á

Rivadavia 1575 entre Perú y Montevideo

(ANTES CALLAO 59)

PROFESOR A. WORK

NO HAY MAS CALLOS, JUANETES

USAS ENCARNADAS

El único especialista en extracciones. Callos duros y blandos, encima de los dedos y en la planta de los pies y juanetes, hasta los que están inflamados se sacan con la raíz en una sola operación, sin dolor ni sangre.

Callos entre los dedos ó ojos de gallo, se sacan sin sangre ni dolor y puede calzarse en seguida.

Uñas encarnadas. Esta operación se hace sin arrancar la uña y sin cloroformo. Sin sangre y sin dolor y también puede calzarse en seguida.

Verrugas y lunares se sacan sin dolor, sin cortar y sin que quede señal alguna.

Extracciones á precios módicos.

Consultas gratis de 9 á 12 y de 1 á 6 todos los días: domingos de 9 á 12 m. v16

Profesor Dr. Agote

De la Facultad de Medicina.—Enfermedades internas y de los niños. TUCUMAN 855, de 2 á 4.—Examen con los rayos X.

Dr. Quadri

Especialista en oído, nariz y garganta, jefe de los servicios de estas enfermedades en el Hospital de Niños y en LA PRENSA. TUCUMAN 631, de 2 á 5 p. m. Menos los martes.

Dr. ANGEL J. VILLA

Cirujano del hospital Fernández (mujeres). Partos, enfermedades de señoras, tumores, hernias y apendicitis. Consultas todos los días (menos los jueves), de 5 á 6 p. m., Bartolomé Mitre 1190. U. T. 800 (Libertad).

Dr. LLAMES MASSINI

Profesor suplente de partos. — Médico del Consultorio de LA PRENSA y de la Maternidad del Hospital Rawson.—Atiende especialmente enfermedades de señoras. Maipú 876, de 3 á 5.

SUNLICHT Jabón

PARA TODO USO DOMÉSTICO. 2061

"LOS LUTOS"

643 - C. Pellegrini - 645

Entre Corrientes y Lavalle

GORRAS: Crespón chiffón opaco, con 2 velos á $ 15, 18, 20, 22 y 25. TOCAS: crespón chiffón opaco, con 2 velos á $ 15, 16, 17, 18, 19, 20 y 22. Las mismas, con 3 velos, á $ 25, 27, 29, 30 y 35. PALETOS: Extremo elegantes formas, á $ 37.50. TAPADOS: Etamine superior, forro seda, á $ 55. Pídan catálogo No. 4.

643 CARLOS PELLEGRINI 645

U. T. 1575. Libertad.

AVISOS FUNEBRES

SEPELIOS

JOSE BERNASCONI—q. e. p. d.—Falleció el 13 de Febrero de 1912.—Sus hijos Rosa C. Bernasconi de Vasena y José Bernasconi, su hijo político Sebastián C. Vasena; sus hermanos Luis, Enrique, Fidel, Ambrosio, Ursula y Josefina (sucesión) sus sobrinos, sobrinos y demás deudos, invitan á sus relaciones á acompañar los restos del extinto al cementerio del Norte, hoy jueves 15, á las 10 a. m. En la basílica de N. S. del Socorro se celebrará una misa de cuerpo presente á las 11 a. m. Se ruega no enviar coronas. El duelo se despedirá por tarjeta Unica invitación. Casa mortuoria, Belgrano 2920.—Nota: Carruajes en la casa Mirás hasta las 9.30 de la mañana.

JOSE BERNASCONI—q. e. p. d.—Falleció el 13 de Febrero de 1912.—El directorio del Banco Comercial Italiano, participa á los accionistas y amigos del establecimiento, la irreparable pérdida de su digno presidente, don José Bernasconi, é invita á concurrir al sepelio de sus restos que tendrá lugar hoy jueves 15, á las 10 a. m. Casa mortuoria, Belgrano 2920.—Nota: Carruajes en la casa Mirás hasta las 9.30 a. m.

JOSE BERNASCONI—q. e. p. d.—Falleció el 13 de Febrero de 1912.—La empresa constructora del Palacio de Justicia, invita al personal de su dependencia y ruega á sus relaciones se dignen concurrir al sepelio del que fué jefe de obra, cuyo acto se verificará en el cementerio del Norte, hoy jueves 15, partiendo de la casa mortuoria, Tucumán 2185 á las 4 p. m. Casa mortuoria, Tucumán 2185. El duelo se despide por tarjeta. Se ruega no enviar coronas.—Nota: En la Compañía Nacional habrá carruajes.

AGUSTINA PONCE DE BERNASCONI—q. e. p. d.—Falleció en Las Piedras (E. O. del U.)—Su esposo Attilio Bernasconi, sus hijos Benjamín y Jorge, sus padres Jorge Ponce y Rosa De Gerbon de Ponce, sus padres políticos Benjamín Bernasconi y María L. de Bernasconi, su hermano Enrique, sus hermanos y hermanas políticos, sobrinos y demás deudos, invitan á sus relaciones á acompañar los restos de la extinta al cementerio del Oeste, mañana viernes 16 de Febrero, á las 4 p. m. Unica invitación. El duelo se despedirá por tarjeta. Casa mortuoria, Morelos 32 (Avellaneda).—Nota: Carruajes hasta las 8.30 a. m. en la empresa de Iribarne y Cía.

MARCELINA CHASSON—q. e. p. d.—Falleció en Lomas de Zamora el 14 de Febrero de 1912. Su señora madre Graciana S. de Chasson, sus hermanos Pedro, Anita y María Chasson, su hermano político Carlos Caldiroli, tíos, primos y demás deudos ruegan á sus relaciones quieran acompañar los restos de la extinta al cementerio local hoy jueves 15 de Febrero, á las 4 p. m. Unica invitación. El duelo se despedirá por tarjeta. Casa mortuoria, Alsina 867 (Lomas). Nota. Carruajes en la empresa Leguizamón.

MARIA CARBOTA VIGNALES.—q. e. p. d.—Falleció en Lomas de Zamora el 14 de Febrero de 1912. Sus sobrinos Rosa B. de Maisto, Camila B. de Tiscornia, Carmen B. de Canziani, Alberto, Jesús y Julio Bacigalupi (pusentes), sus sobrinos políticos Carlos Maisto, Nicolás Tiscornia y José Canziani (ausentes), tíos, primos y demás deudos invitan á sus relaciones á acompañar los restos de la extinta al cementerio local hoy jueves 15 de Febrero á las 11 a. m. Unica invitación. El duelo se despide por tarjeta. Casa mortuoria, Mendoza 3466.—Nota: En la empresa de E. A. Costa y Cía., Cabildo 1940, habrá carruajes.

FRANCISCO TRAPANI.—q. e. p. d.—Falleció el día 14 de Febrero de 1912. Confortado con los auxilios de la santa religión y la bendición papal. Su esposa, María Costa de Trapani, sus hijas, Serafina T. de Pariutti, Catalina T. de Milesi, Zulema y Lázaro, sus hijos políticos, Francisco Pariutti y Pedro Milesi, sus hermanos políticos, nietos, sobrinos y demás deudos, invitan á sus relaciones á acompañar los restos de dicho finado al cementerio del Oeste, hoy 15 de Febrero, á las 8.30 de la mañana. Unica invitación. El duelo se despedirá por tarjeta Casa mortuoria, Coronel Salvadores 647 (antes Bartolomé). NOTA.— Carruajes habrá disponibles en la empresa de Passalacqua y Botta. 1p

JOSEFINA BARTOLOME DE BISATE.—q. e. p. d.—Falleció el 11 de Febrero de 1912.—Su esposo, Juan Bisate, sus hijos Carmen, Alberto, Juan y Nicolás Bisate, sus padres Nicolás Bartolomé y María R. F. de Bartolomé, sus tíos, hermanos y hermanos políticos y demás deudos invitan á sus relaciones á acompañar los restos de la extinta al cementerio del Oeste hoy 15 de Febrero á las 4 p. m. Unica invitación. Se ruega no enviar coronas. Casa mortuoria, Rocamora 1 (Flores).—Nota: Carruajes hasta las 8.30 a. m. en la empresa de Iribarne y Cía.

LUISA RECARTE—q. e. p. d.—Falleció el 14 de Febrero de 1912, confortada con los auxilios de la santa religión.—Sus hermanos, Fermina Recarte de Mignaburu y Juan Recarte; su hermana política María N. de Recarte, sus sobrinos, sobrinos políticos, primos y demás deudos, invitan á sus relaciones á acompañar los restos de la extinta al cementerio de Avellaneda, hoy jueves 15 de Febrero, á las 4 p. m. Unica invitación. El duelo se despedirá por tarjeta. Casa mortuoria, Rocetti 27. Nota: en la casa de Giordano Hnos. habrá carruajes disponibles, Gorriti 2 al 20.

SALVADOR ACARINO—q. e. p. d.—Falleció el 14 de Febrero de 1912, confortado con los auxilios de la santa religión.—Su esposa María Spesato de Acarino; sus hijos Antonio, Angela A. de Halel, Carmen A. de Barral, Rafael, Lucía A. de Barrenal, Francisco, José y María Acarino, sus hijos políticos Antonio Halel, Andrés Barral, Antonia Barrenal y Angela Orso, sus nietos, sus hermanos políticos, sobrinos y demás deudos, invitan á sus relaciones á acompañar los restos de la extinta al cementerio de Avellaneda, hoy jueves 15 de Febrero, á las 4 p. m. Unica invitación. El duelo se despedirá por tarjeta. Casa mortuoria, Rosetti 27. Nota: en la casa de Giordano Hnos. habrá carruajes disponibles, Gorriti 2 al 20.

SALVADOR ACARINO—q. e. p. d.—Falleció el 14 de Febrero de 1912, confortado con los auxilios de la santa religión.—Su esposa María Spesato de Acarino; sus hijos Antonio, Angela A. de Halel, Carmen A. de Barral, Rafael, Lucía A. de Barrenal, Francisco, José y María Acarino, sus hijos políticos Antonia Halel, Andrés Barral, Antonia Barrenal y Angela Orso, sus nietos, sus hermanos políticos, sobrinos y demás deudos, invitan á sus relaciones á acompañar los restos de la extinta al cementerio de Avellaneda, hoy jueves 15 de Febrero, á las 4 p. m. Unica invitación. El duelo se despedirá por tarjeta. Casa mortuoria, Rosetti 27. Nota: en la casa de Giordano Hnos. habrá carruajes disponibles, Gorriti 2 al 20

JORGE M. MAGEE—q. e. p. d.—Falleció el 14 de Febrero de 1912.—Sus hermanos Julia y Eduardo, sus hermanos políticos Carmen Z. de Magee y James Pulman; sus sobrinos, primos y demás deudos, invitan á sus relaciones á acompañar los restos del extinto al cementerio del Oeste, hoy jueves 15 de Febrero, á las 4 p. m. Casa mortuoria, Tucumán 2185. El duelo se despide por tarjeta. Se ruega no enviar coronas.—Nota: En la Compañía Nacional habrá carruajes.

JUAN REZZANO—q. e. p. d.—Falleció en Lomas de Zamora el 14 de Febrero de 1912.—Su esposa Teresa Moggia de Rezzano, su hija política Angela Colombo de Rezzano sus nietos, bisnietos, su hermana política Magdalena Moggia de Rezzano y demás deudos, invitan á sus relaciones á acompañar los restos del extinto al cementerio de Lomas, hoy jueves 15, á las 2 p. m. Casa mortuoria, Rioja 324. El duelo se despedirá por tarjeta. Unica invitación.—Nota. Carruajes en la empresa D. Leguizamón.

VICTORIO WILDNER—q. e. p. d.—Falleció el 13 de Febrero de 1912.—Sus hermanos Telésforo, Marqueza Lezarda W. de Hernández, María W. de Pérez, Oscar, Otto, Tomás y Arturo Wildner; sus hermanos políticos, sobrinos, primos y demás deudos, invitan á sus relaciones á acompañar los restos del extinto al cementerio del Norte, mañana viernes 16 de Febrero, á las 11 a. m. Se ruega no enviar coronas. Unica invitación. Se despide por tarjeta. Casa mortuoria, Carlos Calvo 4055. Nota: Carruajes en la empresa de Iribarne y Cía.

AURORA WILDNER DE GUERRICO—q. e. p. d.—Falleció el 14 de Febrero de 1912.—Sus hijos Alberto, Leandro, Ernesto, Adolfo, María Gabriela, Victoria; sus hermanos Telésforo, Enriqueta, Lezarda W. de Hernández, María W. de Pérez, Oscar, Otto, Tomás y Arturo Wildner; sus hermanos políticos, sobrinos, primos y demás deudos, invitan á sus relaciones á acompañar los restos de la extinta al cementerio del Norte, mañana viernes 16 del corriente, á las 11 a. m. Se ruega no enviar coronas. Unica invitación. El duelo se despedirá por tarjeta. Casa mortuoria, calle Charcas 1655.—Nota: Carruajes en la empresa de Iribarne y Cía.

JULIO SAINT MARTIN—q. e. p. d.—Falleció el 14 de Febrero de 1912.—Su esposa T. de Saint Martín; sus hijos Luisa S. M. de Grafio, Vital y Julián L., sus hijos políticos, hermanos (ausentes), nietos, primos, sobrinos y demás deudos, invitan á sus relaciones á acompañar los restos del extinto al cementerio del Oeste, hoy jueves 15 del corriente á las 4 p. m. Se ruega no enviar coronas. Unica invitación. El duelo se despedirá por tarjeta Casa mortuoria, Brasil 1767. Nota: Carruajes en la empresa de Iribarne y Cía.

ANGELA PONCE—q. e. p. d.—Falleció el 14 de Febrero de 1912.—Sus padres Juan E. Ponce y Saturnina de la Fuente de Ponce; sus hermanos Juan José y Manuela E.; su abuela, Eulara F. de Ponce sus tíos, primos y demás deudos, invitan á sus relaciones quieran acompañarlos á conducir los restos de la extinta al cementerio del Oeste, hoy jueves 15 de Febrero, á las 3.30 p. m. Unica invitación. El duelo se despedirá por tarjeta. Casa mortuoria, José María Moreno 681.—Nota: Carruajes en la empresa de Iribarne y Cía.

LUISA RECARTE—q. e. p. d.—Falleció el 14 de Febrero de 1912, confortada con los auxilios de la santa religión.—Sus hermanos, Fermina Recarte de Mignaburu y Juan Recarte; su hermana política María N. de Recarte, sus sobrinos, sobrinos políticos, primos y demás deudos, invitan á sus relaciones á acompañar los restos de la extinta al cementerio de Avellaneda, hoy jueves 15 de Febrero, á las 4 p. m. Unica invitación. El duelo se despedirá por tarjeta. Casa mortuoria, Rocetti 27. Nota: en la casa de Giordano Hnos. habrá carruajes disponibles, Gorriti 2 al 20

ALFREDO RAVETTO—q. e. p. d.—Falleció el 14 de Febrero de 1912.—Sus padres, José Ravetto é Isabel Ravetto; sus hermanos, Angelina, Hilda y Amalia; deudos, invitan á sus relaciones á acompañar los restos del extinto al cementerio del Oeste, hoy jueves 15 de Febrero, á las 3.30 p. m. Unica invitación. El duelo se despedirá por tarjeta. Se ruega no enviar coronas. Casa mortuoria, Santa Rosalía 1498.—Nota: Carruajes en la empresa Lázaro Costa, Rioja 750.

ANTONIA MELIGENI—q. e. p. d.—Falleció el 14 de Febrero de 1912.—Sus padres Antonio Meligeni y Rosa Palermo, sus hermanos Vicente, Carlos, Elías, Francisca, primos, sobrinos y demás deudos, invitan á sus relaciones á acompañar los restos de la extinta al cementerio del Oeste, hoy jueves 15 de Febrero, á las 4 p. m. Unica invitación. El duelo se despide por tarjeta. Casa mortuoria, Pardo 3019.—Nota: Carruajes en la empresa Manuel Gastaldi y Cía., Rioja 170.

MISAS Y FUNERALES

MARIA MACCHIAVELLO DE CANEPA—q. e. p. d.—Falleció el 16 de Enero de 1912, confortada con los auxilios de la santa religión y la bendición papal.—Su esposo Felipe Cánepa, sus hijas Bartolomé, Luisa Cánepa de Ferro, José Cánepa, sus hijos políticos Domitila Perí de Cánepa, Alejandro Ferro y Rosa Barrile de Cánepa, sus hermanas (ausentes), sus nietos, sobrinos y demás deudos, invitan á sus relaciones al funeral que por el descanso de su alma se celebrará en la iglesia de San Juan, calle Alsina, el viernes 16 del corriente, á las 9.30 a. m. Unica invitación. Favor que agradecerán.

MIGUEL ROCA—q. e. p. d.—Falleció el 16 de Febrero de 1910.—Sus hijos Miguel, Napoleón, Susana, Amalia, Carlos Emilio, Félix, Dorotea, Isabel; sus hermanos, Angel y Rafael, y demás deudos, invitan á sus relaciones al funeral que se celebrará mañana viernes 16, á las 10 a. m. en la iglesia de Nuestra Señora de la Paz, en Tomás de Zamora. Favor que se agradecerá.

MARGARITA BRANA—q. e. p. d.—Falleció el 17 de Enero de 1912.—Sus padres Juan Brana y María L. Dolagaray de Brana; sus hermanos Justa, Pedro, Juan y Martín; sus tíos, tías y primos y demás deudos, invitan á sus relaciones al funeral que por el eterno descanso de su alma, se celebrará en la iglesia del Socorro el sábado 17 del corriente, á las 10 a. m. El duelo se despedirá por tarjeta. Unica invitación. Favor que agradecerán.

ANTONIO MOREDA.—q. e. p. d. Falleció el 17 de Febrero de 1911. Su esposa Modesta M. de Moreda; sus hermanos, sobrinos y demás deudos, invitan á sus relaciones al funeral que en sufragio de su alma se celebrará en la iglesia San Miguel, el sábado, 17 del corriente, á las 9.30, favor que agradecerán. El duelo se despide por tarjeta. v17

AMADEO ALEJANDRO ACEVEDO—q. e. p. d.—Falleció el 16 de Enero de 1912.—La familia invita á sus parientes y relaciones á las misas que se celebrarán por el sufragio de su alma en la iglesia de San Nicolás, el jueves 15 de Febrero, de 7 á 10 a. m. La familia peletra á la última misa. El duelo se despide por tarjeta. v15

CATALINA VIGLIANI DE MACCIO—q. e. p. d.—Falleció el 15 de Febrero de 1911.—Sus deudos ruegan á sus relaciones quieran acompañarlos á rogar á Dios por el eterno descanso del alma de dicha finada en el funeral que se celebrará en la iglesia parroquial de San Carlos el día 15 de Febrero á las 10 a. m. Habrá misas desde las 6 a. m. Favor que se agradecerá eternamente. El duelo se despide por tarjeta. v16

RAUL DE ACEVEDO RAMOS—q. e. p. d.—Falleció el 7 de Febrero de 1912. —Su señora madre Agueda V. de Acevedo Ramos; sus hermanos María de A. R. de Escobar, Juan N. y Sara de Acevedo Ramos, sus hermanos políticos Adelina Otamendi de Acevedo Ramos y Miguel Escobar; sus tíos, sobrinos, primos y demás deudos, invitan á sus relaciones al funeral que por el eterno descanso de su alma se celebrará en el templo de Santo Domingo el viernes 16 de Febrero, á las 10.30 a. m. Favor que agradecerán eternamente. El duelo se despidió por tarjeta.

MATILDE DEL CARRIO DE MARTIN.—q. e. p. d. Falleció el 16 de Febrero de 1911. Su esposo Emilio Martín (ausente), sus hijos Augusto E., Matilde M. de Casanegra y María Inés R. de Ros; sus hijos políticos Alfredo Baños de Martín, Alejandro Casanegra y Luis Ros, sus nietas, hermanos políticos, primos, sobrinos y demás deudos, invitan á sus relaciones al funeral que por el descanso de su alma se celebrará el viernes 16 del corriente, á las 10 a. m. en la iglesia de San Nicolás de Bari. El duelo se despedirá por tarjeta. v16

MARGARITA AGUER DE ALTHABE.—q. e. p. d. Falleció el 29 de Febrero de 1911.—Sus hijos Julián, Simona A. de Arechea, Luisa, Juan, Bernarda, Margarita A. de Regibaud y Guillermo Althabe; hijos políticos, Catalina Landaburu de Althabe, Leonor Alvarez de Althabe, Angelo y Tajada de Althabe, María Aguer de Althabe y María Idiart de Althabe; su hermana, hermana política, nietos y demás deudos invitan á sus relaciones al funeral de cabo de año que se celebrará en la iglesia de San Ignacio, el viernes 16 del corriente, á las 10 a. m. Se dirán misas desde las 7 a. m. Favor que agradecerán. El duelo se despedirá por tarjeta.

MARCOS CARLINI. q. e. p. d.—Falleció el 16 de Enero de 1912 Sus padres José Carlini y Antonia Damele de Carlini, su hermano Pedro, sus primos y demás deudos invitan á sus relaciones al funeral que por el eterno descanso de su alma, se celebrará en la iglesia de Balvanera, el jueves 17 de Febrero á las 10.30 a. m. El duelo se despedirá por tarjeta. Unica invitación. Favor á que quedarán agradecidos. v16

SALUSTIANA R. DE CARLEVARINO.—q. e. p. d.—Falleció el 29 de Noviembre de 1911. Sus hijos Pablo A., Juana, Luisa, Catalina C. de Arata, María, Salustiana é Isabel, su hijo político Pedro N. Arata, sus nietos y demás deudos invitan á sus relaciones al funeral que por el eterno descanso de su alma se celebrará en el templo de Santo Domingo el viernes 16 de Febrero, á las 10.30 a. m. Favor que agradecerán eternamente. El duelo se despidió por tarjeta. v16

MARTIN SALDIAS—q. e. p. d.—Falleció el 15 de Febrero de 1911.—Sus hijos Julia y Melitona, sus hermanos políticos José Ascoagui y María M. de Saldías, sus sobrinos y demás deudos, invitan á sus relaciones quieran asistir al funeral de cabo de año que se celebrará en la iglesia de la Asunción de María Santísima, en Avellaneda, el jueves 15 de Febrero, á las 9.30 a. m. El duelo se despedirá por tarjeta.

TOMASA L. de MARTINEZ.—q. e. p. d.—Falleció el 16 de Febrero de 1911. Su esposo, Evaristo Martínez, sus hijos, Germán y Carlos, su hermana Francisca L. de López, sobrinos, sobrinas y demás familia, invitan á sus relaciones á la misa de cabo de año, que se celebrará el viernes 16 del corriente, en la iglesia de San Miguel, una, á las 9, y otra á las 9.30, a. m. La familia quedará eternamente agradecida. v16

FRANCISCO BADARACCO.— q. e. p. d.—Falleció el 16 de Enero de 1912. Su esposa, Carmen Martínez de Badaracco, sus hermanos, José, Badaracco y María B. de Cabiano, su señora madre política Luisa D de Martínez, hermanos políticos, sobrinos y demás deudos, invitan á sus relaciones, á la misa que por el eterno descanso de su alma, se dirá en la Iglesia de la Concepción, el sábado 17 de Febrero, á las 8.30 a. m. v16

CARMEN URQUIZU.—q. e. p. d. Falleció el 16 de Febrero de 1911.— Sus padres, José Manuel Urquizú y María I. Elcaguirre de Urquizú, sus hermanos, María, Ramona, José Manuel y Joaquín Urquizú y demás familia, invitan á sus relaciones al funeral, que tendrá lugar en la Capilla de Nuestra Señora de la Guardia de Vernal, hoy jueves 15 á las 9.30, el día sábado 17 del corriente. Favor que agradecerán. El duelo se despide por tarjeta. Unica invitación. v16

SECCION REMATES

Bravo Barros & Cía.

251—San Martín—261

Decisiones especiales de venta particular de casas, terrenos y campos; préstamos hipotecarios y descuentos.

CASAS

AYACUCHO 380.—Entre Corrientes y Sarmiento. Antiguo establecimiento. Edificio antiguo en terreno de notables dimensiones. Base pesos 25.000.

EL VIERNES 16 de Febrero, á las 3, en nuestro hall, 251 San Martín 261, 10.10 varas Ad corpus, 4 piezas, comedor, baño, cocina y patio, cielos rasos, pisos pinotea y mosaico. Da libre de todo gasto 230 $ mensuales, con contrato hasta Marzo 30 de 1916. La casa no tiene carteles; puede ser visitada por señoras. Títulos perfectos. Informes, 251 San Martín 261.—BRAVO BARROS y Cía.

LOS CAMPOS DE VILLA MARIA. En la provincia de Córdoba. Una fracción realmente notable, 2.534 hectáreas en un lote, con la estación Pasco del F. C. C. A. (ramal de Cruz á Córdoba) en el centro del campo á dos leguas al Oeste de las estaciones de Laguna y Ausonia del F. C. P., 5 al Este de Ticino del F. C. C. A. y 7 leguas al SO., de la ciudad de Villa María, vale decir, en comunicación rápida y directa con los principales puertos de embarque y mercados de consumo. Son tierras negras, arenosas, de fertilidad extraordinaria, sin toscas superiores para el cultivo de todos los cereales y sobre todo para la siembra de la alfalfa, que alcanza allí el maximun de su vigor. El agua, dulce y exquisita, se halla á 3 y 4 metros. Venta forzosa, con base de $ 200 la hectárea, 25 por ciento al contado y el resto en tres cuotas iguales á 1, 2 y 3 años con garantía hipotecaria y 7 por ciento de interés por semestres anticipados.

EL SABADO 2 de Marzo á las 3 p. m. en nuestro hall 251 San Martín 261. De parte de la fracción que figura en los planos gráficos á nombre de la colonia Ferreyra. La estación Pasco es de primera categoría y por ella se dan salida á casi todos los productos de la zona, en razón de que los fletes gozan de una diferencia sobre el F. C. P., de 23 centavos más 100 kilos. Esta ventaja, unida á las muchas que ofrece el campo, hacen de éste, un inmejorable negocio, ya sea para explotarlo directamente ó para especular, dado que allí, puede formarse un pueblo, que alcanzaría vida intensa y extraordinaria animación, subdividiendo el resto en lotes de chacras, para la que hay infinidad de compradores. Para el efecto, podrían aprovecharse hasta los mismos plazos que se ofrecen para el pago. Tenemos á disposición de los interesados un plano con el proyecto de división correspondiente. En la misma estación Pasco, hay fletes de 10 toneladas para Villa María, distancia que se cubre en 1 hora. Son tierras fértiles aptas para agricultura y ganadería, con agua excelente como lo comprueban los diversos pozos que allí existen. En los montes se encuentra el quebracho colorado y blanco, algarrobo negro y otras maderas de gran precio en el mercado. Se visitan por las estaciones indicadas. Seña 5 ojo. Comisión 2 ojo. Informes y planos, 251 San Martín 261.—BRAVO BARROS y Cía.

LOS CAMPOS DE BUENA ESPERANZA. La fracción conocida por "El Destino", clasificada entre las mejores, de la zona por la excelencia de sus tierras y aguas. En la provincia de Santa Fe, estación Bustinza, á 4 leguas al NO. de Villa Valeria, 2.827 hectáreas (incluso 1.700 alfalfadas) de campo llano sin ondulaciones, ni médanos, con algunas arena-vegetales, de consistencia ligera, insuperables, como alguna para el desarrollo de la alfalfa, con una superficie de 2 á 7 metros de profundidad. Venta en un lote, con alambrados, potreros, molinos, tanques y otras mejoras. Base $ 100 la hectárea. Reconoce una hipoteca de $60.000 francos al 8 o/o, que vence en Febrero de 1916. Pudiendo cancelarse en cualquier momento con pérdida de un trimestre de interés.

EL VIERNES 23 de Febrero á las 3, en nuestro hall, 251 San Martín 261. Linderos: al Norte Amadeo Seguet y Mathé y Cía; al Sur Backerville y doctor Wilmarti al Este, La Portada de «Emilia» y al Oeste Mamy y Gillet. Alambrados perpetuos de 6 y 7 hilos en todo el perímetro, 4 molinos (tres Samson y uno Aermotor) con tanques australianos, varios potreros y otros detalles. Está desocupado y se entregará en seguida. Se visita por Villa Valeria, dirigiéndose allí al señor Esteban Hagan, quien recomendará al interesado para la inspección. Títulos perfectos. Escrituras por la oficina de los señores Irigoy e Arnaude, donde los interesados podrán pagarlos. Informes y planos, 251 San Martín 261.—BRAVO BARROS y Cía.

LOS CAMPOS DE RUFINO. La fracción conocida por "La María Teresa", en el departamento Unión, de la provincia de Córdoba, pedanía San Martín, sobre el límite con la provincia de Santa Fe y próximas á la de Buenos Aires. 10 cuadras al Norte de la estación Leguizamón, con cuyo pueblo linda, á legua y media al Este de Salas y á igual distancia al O. de Rufino (todos del F. C. P.) 681 hectáreas de campo, apto para toda aplicación rural, actualmente dedicado á ganadería. Venta en un lote. Base, $ 180 la hectárea, al contado, para liquidar rezagadamente.

EL MARTES 6 de Marzo, á las 3, en nuestro hall, 251 San Martín 261. Linda por todos sus rumbos con el resto de la colonia Gertrudis Alambrados propios de 6 hilos en todo el perímetro, dividido en dos potreros, casa en regular estado y demás dependencias, con chiqueros y pisos de madera. Lo ocupa don Rodolfo Lantz, con contrato hasta Octubre 12 del corriente año, á razón de $ 0.50 la hectárea. Se visita por cualquiera de los linderos, pidiendo para ello la llave en la oficina. Títulos perfectos. Escrituras por la oficina de los señores Irigoy e Arnaude, donde los interesados podrán pagarlos. Informes y planos, 251 San Martín 261.—BRAVO BARROS y Cía.

LOS CAMPOS DE "LA GERMANIA". Parte del famoso establecimiento de ese nombre, en el partido de General Pinto, lindando con las chacras del señor Duggan, las chacras de la colonia Gunther y J. M. E. de Abbott. Todo está listo y se entregará en seguida, habiendo sido medidos y amojonados por el agrimensor, señor Rodolfo A. Warnes. Se visitan por cualquiera de las estaciones indicadas, desde donde conocen el establecimiento, títulos perfectos. Informes y planos 251 San Martín 261 y en la estancia "La Germania".—BRAVO BARROS y Cía.

17.351 *HECTAREAS en SANTIAGO DEL ESTERO.* En el departamento Copo I. (hoy Copo) á 11 leguas al Norte de Tintina del F. C. C. N. (ramal de Algarrobo á Resistencia), á 5 leguas al Norte de Pozo Hondo, á 6 leguas de Quimilí y á igual distancia al Sur de la Viola. Comprendan la suerte 8 y parte de la 7. Tienen bosques de quebracho colorado y otras maderas de productiva explotación. Se venden por Unidades del Solar, secretaría de don Tristán A. Malbrán. Base $ 0.67 la hectárea, 1/3 parte al contado, 1/3 parte á un año y 1/3 parte á dos años, con pagarés hipotecarios y 8 o/o de interés por semestres anticipados.

EL MARTES 6 de Marzo á las 3 en nuestro hall, 251 San Martín 261. Linda con las chacras de General Pinto, estancia "La Germania", "San Juan" de Tomás Duggan, las chacras de la colonia Gunther y J. M. E. de Abbott. Todo está listo y se entregará en seguida, habiendo sido medidos y amojonados por el agrimensor, señor Rodolfo A. Warnes. Se visitan por cualquiera de las estaciones indicadas, desde donde conocen el establecimiento, títulos perfectos. Informes y planos 251 San Martín 261 y en la estancia "La Germania".—BRAVO BARROS y Cía.

MEDIA MANZANA EN MORENO. 8.450 varas cuadradas, con frente á la calzada del Orden, á 5 cuadras al Sur de la estación, entre las residencias de los señores Alcaraz, Silvano y otras. Paraje ideal é importante para una casa-quinta ó para subdividir en lotes es inmejorable. Venta resuelta en un lote. Base, $ 3.10 la vara. Mitad al contado y mitad á 1 año, con garantía hipotecaria y 8 o/o de interés, por trimestres anticipados.

EL MIERCOLES 28 de Febrero, á las 3, en nuestro hall, 251 San Martín 261. Son los lotes 7 al 12 de la manzana 135. Alambrado, tiene árboles frutales, una pieza de material y cocina. Títulos perfectos. Informes y planos, 251 San Martín 261.—BRAVO BARROS y Cía.

Juan Scarrone

26 *CHACRAS ENTRE 12 y 33* hectáreas cada una.

En la misma estación "Ignacio Correas", partido de La Plata.

Con 3 trenes diarios de Constitución y La Plata, dos de mañana á las 7.15 y 9.20 respectivamente, y uno de tarde á las 3.25, con sus correspondientes regresos.

La estación "Ignacio Correas", ubicada en el mismo terreno de estas chacras, está á menos de la hora de la Capital Federal y á media hora de la ciudad de La Plata, que tiende á tomar el avance de un pueblo con la población ya existente, y ahora adquiere definitiva aspección con el reparto de esta tierra en chacras que permite á su vez la menor subdivisión por sus adquirentes, hasta llegar al solar.

En esto el anillo más ventajosamente favorecido de La Plata por los centros agrícolas que lo rodean y la vecindad de los grandes establecimientos frigoríficos de la Ensenada y Río Santiago, es indiscutible nuevo progreso que la llevará al pueblo de San Borombón, cuyas obras están ya á la clarae.

La quinta, la granja, la huerta, el viñedo, plantas y arboledas, es de aplicación forzosa para esta tierra de excepcional fecundidad y la inmejorable condición de terreno.

La sola especulación no puede tener otra oportunidad de un negocio de tan inmediatos resultados.

Venta á plazos y con opción.

La superficie de cada chacra es libre de calles y todas tienen acceso directo á la estación.

Base, 400 $ la hectárea.

Tercera parte al contado y el resto á 1 y 2 años con pagaré hipotecario al 8 o/o de interés.

EL DOMINGO 3 DE MARZO, á las 2 de la tarde, en el mismo terreno. Hermosos á efecto, porque lleva.

Títulos perfectos. Escrituras por el escribano Don Delfor González Ramírez, inmediata.

Seña 5 o/o. Comisión 2 o/o. Para viajar no se hace con todo lo comodidad posible permite la estación, en el ferrocarril y tranvía. Es importante para una casa-quinta ó para subdividir en lotes es inmejorable. Venta resuelta en un lote. Base, $ 3.10 la vara. Mitad al contado y mitad á 1 año, con garantía hipotecaria y 8 o/o de interés, por trimestres anticipados.

EL MIERCOLES 28 de Febrero, á las 3, en nuestro hall, 251 San Martín 261. Son los lotes 7 al 12 de la manzana 135. Alambrado, tiene árboles frutales, una pieza de material y cocina. Títulos perfectos. Informes y planos, 251 San Martín 261.—BRAVO BARROS y Cía.

LOS CAMPOS DE CHAVES en La Plata—1.170 hectáreas en 4 lotes de 264 á 316 hectáreas, á solo 1 1/2 leguas al Sur de la ciudad de La Plata, á 1 al SO. de Correa, á 1 1/2 al SE. de Tolosita, todas al ferrocarril Sud y á dos millas de Estanislao Negrete del F. C. A. Meridiano V. Campos buenos, con tierras y pastos superiores y agua exquisita á 5 metros. Para renta, agricultura, estansuelas, descanso de hacienda ó tambos, son insuperables, dadas sus excelentes condiciones y su proximidad á los mercados de Buenos Aires y La Plata. Actualmente están arrendados sin contrato, para tambos, á razón de $ 30 la cuadra. Venta decidida. Base, $ 220 la hectárea. A plazos.

EL VIERNES 23 de Febrero, á las 3 de la tarde, en nuestro hall, 251, San Martín 261. Tiene alambrados en todo el perímetro, de 5 hilos lisos y uno de púa, siendo propios, con excepción del costado que linda con F. Flores, que es medianero. Está dividido en 10 potreros. La comparía Nacional de Casetna arrienda los campos linderos á $ 31 la cuadra. Se entregarán en seguida. Para sembrarlos, conviene hacerlo por Octubre, donde conocen el suelo de la quinta. Se entregarán gratis á los interesados, la invitación á los trenes que salen de Constitución á las 7.35 de la mañana. Títulos perfectos. Informes y planos, 251 San Martín 261.—BRAVO BARROS y Cía.

32.336 *HECTAREAS en SANTIAGO del Estero.* Por orden judicial. Los campos de Malbrán, en los departamentos 16 de Marzo y General Belgrano, á 30 cuadras del Oeste de la estación Real Sayana, á 1 1/2 leguas al mismo rumbo de Caseros, á 2 al Sur de Icaño, á 4 1/2 al Oeste de Pinto y á 5 al mismo rumbo de Malbrán, todas del F. C. C. A. Tierras altas, con inmensos bosques de quebracho colorado y otras maderas de valor, teniendo además grandes abras, en las que predominan los pastos de engorde. Venta en 8 lotes con superficies de 3.440 á 4.840 hectáreas. Dividen del juez doctor González del Solar, secretaría: Odorigo, testamentaría de don Tristán A. Malbrán. Base, $ 24 la hectárea, 1/3 parte al contado, 1/3 parte á un año y 1/3 parte á dos años de plazo con pagarés hipotecarios y 8 o/o de interés pagaderos por semestres anticipados.

EL SABADO 9 de Marzo á las 3 en nuestro hall, 251 San Martín 261. Lindan en conjunto con Bacanson, Garlicad, Casas, Tatonda, Willers, del Sel, el fisco y Puerta del Garabato. Comprenden las suertes 5, 10, 13, 26 H. y 31 C. Son tierras fértiles aptas para agricultura y ganadería, con agua excelente como lo comprueban los diversos pozos que allí existen. En los montes se encuentra el quebracho colorado y blanco, algarrobo negro y otras maderas de gran precio en el mercado. Se visitan por las estaciones indicadas. Seña

PUBLIO C. MASSINI & Cía.

CASAS

EN PALERMO — A 3 CUADRAS de la avenida Alvear, frente al jardín, modernos y cerrados de ladrillos dimensiones, salón, comedor, entre bulevar y las Horras y Gutiérrez. Mide 10 varas de frente al Oeste por 50 de fondo; entre edificios existentes de primer orden sobre el mismo carácter arquitectónico. Venta sin base, tratándose de una cuadrada a pagarse: mitad al contado y mitad a un año de plazo con interés hipotecario y 1 ojo de interés.

EL MIERCOLES 21 de Febrero á las 3 p. m. en nuestra casa, San Martín 31, venderemos este terreno especial para la construcción de una habitación. Títulos perfectos. Base $ 20 m|n. Comisión 2 ojo. Más datos y planos, oficinas San Martín 31.—Publio C. Massini y Cía. f16

COLPO 2137, ENTRE JUNIN y Aráoz, barrio de familias, muy central, a dos cuadras y media de Callao. Situación de verdadero mérito. Mide 8 varas vi|o por 31.31 contrafrente 8v|9. — Ad. corpus. Consta de un edificio de 15 piezas sin buen estado y que produce actualmente $ 200 libres, habiéndose ofertado, del mismo inquilino de 250. Habiéndose contratado por 4 ó 10 años. Venta sin preparativos, base de $ 8.000 pesos, lo que no representa ni la mitad de su valor real. Recomiendo una hipoteca por $ 6.000 á 8 ojo de interés á dos años de plazo. Que el comprador proceda á su cargo abonando el sello 1|0 al contado y 4|5 á 6 meses de plazo, con 8 ojo de interés y pagaré hipotecario.

EL MIERCOLES 21 de Febrero á las 3 p. m. en nuestra casa, San Martín 31, venderemos esta propiedad ubicada en barrio que no necesita recomendaciones, títulos perfectos. Base $ 10.000. Comisión 2 ojo. Más datos en nuestras oficinas.—Publio C. Massini y Cía. f16

Avenida CORRIENTES 2875 al 80, entre Pasyrredón y Suárez, Capital, 2 pocas varas de la avenida. Pasyrredón. Muy buen barrio central, con adecuado pago al frente. Gran utilidad, mide 7 varas de frente por 75 de fondo (8 corpus). Consta de sala, comedor, tres habitaciones, cocina, pieza de servicio, galpón de material y todas las dependencias. Base $ 9.000 pesos, 4 plazos. Reconoce en hipoteca $ 30.000 m|n., á favor de la Compañía de Seguros "El Comercio", que vence en Junio del corriente año, libre de renovarse, y de la cual deberá hacerse cargo el comprador, pudiendo abonar el resto mitad al contado y mitad en un año de plazo, con 8 ojo de interés y pagaré hipotecario.

EL MIERCOLES 28 de Febrero á las 3 p. m. en nuestra casa San Martín 31, venderemos esta propiedad, brillantemente ubicada. Títulos perfectos. Seña 8 ojo. Comisión 2 ojo. Más informes en nuestras oficinas.—Publio C. Massini y Cía. f13

MAÑANA

Chacras por mensualidades

EN LA PAMPA CENTRAL

A 8 leguas de General Acha y del Ferrocarril. Base $ 20 por mes cada chacra de 50 hectáreas. A las 3 p. m., en nuestras oficinas, San Martín 31.

Publio C. Massini & Cía.

EN LA PAMPA CENTRAL — 26 chacras en mensualidades. Sección IX, fracción D., mitad Sud del lote 17, á ocho leguas de General Acha, importante estación del F. C. P. y en breve tendrá un ferrocarril más que pasará á muy corta distancia del campo, lo cual vendrá á valorizar mucho más esta zona, y cuya calidad de tierras es conocidísima, teniéndose en cuenta que una de las mejores cosechas de este año es la producida allí. Estos campos para ganadería y agricultura no admiten discusión. El agua de este campo es inmejorable, pues no hace aún dos meses se ha hecho una perforación en un lote lindero y se ha encontrado agua surgente en abundancia y de primera calidad, á pesar de encontrarse en este punto el agua á muy poca profundidad como se puede comprobar en el importante establecimiento del señor Juan Larraburu que linda con este campo. Nadie debe perder esta brillante oportunidad de poder comprar una hermosísima chacra casi sin desembolso alguno; pudiendo abonarse con el producto de la misma; venta liberal con opción. pagadera en 80 mensualidades sin interés con la infima base de $ 20 m|n por mes la chacra de 50 hectáreas. Se dará la posesión inmediata con solo el pago de dos mensualidades de garantía en el acto del remate y 3 más al retirar el título provisional, dándose las escrituras definitivas por ante el escribano señor Rodolfo Bernardo, Av. de Mayo 605, cuando hayan sido abonadas 30 mensualidades. Se hará el descuento del 15 ojo sobre la parte á plazos al que prefiera abonar el total al contado. Nuestra mejor recomendación es que visiten el campo y se darán cuenta de lo que ofrecemos, para ello pueden ir por Gral. Acha, en el hotel Apolo donde hay carruajes que los conducirán hasta el campo y en el lote lindero á la casa de negocio "El Cañancho" de don Lucas Vásquez, en el cual encontrarán alojamiento á precios reducidos.

EL VIERNES 16 de Febrero á las 2 p. m. en nuestra casa San Martín 31, (capital federal), venderemos estas chacras que son especiales para agricultores, etc. Títulos perfectos y libres de todo gravámen. Nuestra comisión de 2 ojo es á cargo del comprador. Planos é informes á nuestras oficinas, San Martín 31. — Publio C. Massini y Cía. e25

TERRENOS

BULEVAR CABILDO — EN Olivos, á 100 varas de la estación Mitre, 6 cuadras de Olivos y 5 de Borges, 60 lotes de especiales dimensiones y entre el mejor edificación de ese importante punto. Con frente al bulevar Cabildo adoquinado y con tranvía eléctrico á atravesarse muy en breve calles Corrientes, directa á la estación de Olivos, Urdiñarrain y Córdoba. Diez y seis hermosas cuadras de un plano inclinado, lo mejor y más variado de la edificación, y gran porvenir. Venta sin base, á tanto la vara cuadrada, á pagarse en 40 mensualidades sin interés, exigiéndose dos mensualidades en el acto del remate y dos más al retirar el título provisional. Las cuotas mensuales deberán abonarse en el estudio del señor Romero, Florida 465. Las escrituras definitivas se otorgarán por ante el escribano doctor Bécar, una vez pagadas 10 cuotas. Los lotes serán entregados medidos y amojonados.

EL DOMINGO 3 de Marzo, á las 2.30 de la tarde, sobre los mismos terrenos, venderemos estos 60 lotes cuya ubicación, es su mejor elogio. Títulos perfectos. Comisión, 3 por ciento. Tren gratis del Retiro á las 1.40. Más datos, planos y pasajes, en nuestras oficinas, San Martín 31.—Publio C. Massini y Cía. f13

EN SAN FERNANDO — Con frente al Río Luján, canal de San Fernando y á 200 metros de la estación del mismo nombre en el F. C. Rosario, Hermosa fracción de terreno, adaptable para subdividir, en lotes ó para una espléndida casa quinta. Mide 71.90 varas de frente al Río, 174.50 varas de fondo en un costado; 155.40 varas en el otro costado y 70 varas en el contrafrente; dadas sus dimensiones y su ubicación, rodeada de importantes casas quintas, es una notable oportunidad que debe aprovecharse. Venta resuelta, con la última base de 65 centavos la v. c.

EL MIERCOLES 21 de Febrero á las 3 p. m. en nuestra casa, San Martín 31, venderemos estos bien situados terrenos. Títulos perfectos. Seña 8 ojo. Comisión 2 ojo. Por mayores informes y planos á nuestras oficinas, San Martín 31.—Publio C. Massini y Cía. f16

EN SANTOS LUGARES — A tres cuadras de la estación, 10 lotes de dimensiones excepcionales, con frente á las calles Cervantes, Xenofonte, Horacio y Séneca, y Avenida Peña. A pocas cuadras de la estación La Villa y de Caseros. Terrenos altos y de porvenir. Venta resuelta con la última base de $ 1.50 la vara cuadrada, pagadera: 3|4 parte al contado y el resto en 24 mensualidades, sin interés.

EL DOMINGO 25 DE FEBRERO, á las 10 a. m., sobre los mismos terrenos, venderemos estos bien situados lotes, rodeados de edificación y en un pueblo progresista. Escrituras por ante el escribano señor Joaquín F. Blanco. Títulos perfectos. Seña 8 ojo. Comisión 2 ojo. Por planos y más datos á nuestras oficinas, San Martín 31.—Publio C. Massini y Cía. f15

Rogelio P. Raynelli y Cía.

Jefe de Ventas—Carlos Pellegrini—31

Socios: Rogelio P. Raynelli y Lisandro Torres

A DOS CUADRAS DE LA estación Villa Progreso, una casa habitación, esquina Belgrano y Coronel Heredia. Superficie 324v80. Consta de dos dormitorios y comodidades. Base pesos 3.000. Mitad á uno ó dos años con 8 ojo. Seña 8 por ciento. Comisión 2 ojo.

EL DOMINGO 25 de Febrero á las 4.30. —Rogelio P. Raynelli y Cía., Carlos Pellegrini 31. f12

MELTON 62 ENTRE RIVA- davia y Yerbal. Casa-habitación de 11 varas por 40. Con sala, 2 dormitorios, comedor, cuarto de baño, pieza de servicio, azotea, molino, mosaicos, cielos rasos de yeso, piso de pino de tea, puertas de cedro, instalación de gas y corriente. Base $ 15.000 incluídas 6.000 cédulas argentinas. Seña 8 ojo. Comisión 2 ojo.

EL DOMINGO 3 de Marzo á las 4.30.—Rogelio P. Raynelli y Cía., Carlos Pellegrini 31. f12

DUPUY ENTRE YERBAL Y la vía del F. C. O. Terreno de 8m70 al E. por 31m14 al S. 26m91 al N. y 9,46 de contrafrente, cercado. Base $ 10 v. c. Seña 8 ojo. Comisión 2 ojo.

EL DOMINGO 3 de Marzo á las 4.30.—Rogelio P. Raynelli y Cía., Carlos Pellegrini 31. f12

GODOY CRUZ 1271 ENTRE Castillo y Juárez. Casa habitación con 3 piezas grandes, una chica, otra de madera, adquinado, etc. Base $ 6.000. Seña 8 ojo. Comisión 2 ojo.

EL DOMINGO 3 de Marzo á las 5.30.—Rogelio P. Raynelli y Cía., Carlos Pellegrini 31. f12

Rodríguez Ortiz y Cía.

San Antonio 142, Barracas.—U. T. 734 Barracas

EN AVELLANEDA — CASA Daña Franz 651 al 655, entre O'Gorman y Espinosa, á 2 cuadras al Este de la Avenida Salvat Mitre, con tranvías números 21 y 23 á cuadra. Once y plaza Mayo. Mide 12.35 varas de frente por 47.82 de fondo, forma triangular. Consta de sala á la calle para negocio, tres piezas, cocina, 2 piezas más al fondo y demás comodidades. Planta. 150 pesos mensuales. Venta por separado de construcciones. Base $ 6.000 %.

EL DOMINGO 25 de Febrero á las 5 en nuestro salón de ventas, Título perfecto. Seña 8 ojo. Comisión 2 ojo. Más informes, San Martín 31.—Arturo Barros y Cía. f15

Delfor del Valle

EN EL DOCK SUD. — 42 lo- tes en 50 mensualidades. En la manzana 357, Libres de calles. Base $ 8 v. c., frente á la usina Alemana. Con el tranvía eléctrico á Avellaneda, por dos frentes. A una cuadra del canal de la 2ª sección y terminales. En la mejor situación del Dock. Pago en 50 mensualidades, 8 al recibir el título provisorio y las restantes pagaderas en el Banco Alemán Transatlántico, B. Mitre y Reconquista, desde el 1o. de Abril 1912. Posesión inmediata. 15 ojo de descuento por pago al contado. 10 ojo de anticipo de las mensualidades. Pagadas 20 mensualidades, escrituras por don Tomás Bravo, Av. de Mayo 733. Títulos perfectos.

EL DOMINGO 25 de Febrero, á las 4 p. m. En los mismos terrenos. Tranvía eléctrico. Seña 8 ojo. Comisión 2 ojo. Planos, Perú 161.—D. del Valle. f13

Williams & Giménez

COMO JUDICIAL — PA- tricios y Santa Rosalía. La propiedad de La Acero Platense, por orden de la comisión liquidadora, por vencer el plazo fijado para terminar dicha liquidación definitivamente. Las dos fracciones linderas, con 10.250 varas cuadradas en un solo lote

PATRICIOS 1959 al 65: Una fracción con 32.99 varas de frente por 275.45 varas de fondo y 41.57 de contrafrente, ó sean 8.880.38 varas cuadradas, con un edificio amplio, bien construído, con dependencias para escritorio en la planta baja, con sala comedor, 3 dormitorios, vestíbulo, toilette, cocina en el primer piso alto y con 6 piezas y demás en el segundo piso alto.

SANTA ROSALIA 450: con 16 varas de frente por 120 varas de fondo y 1.926 varas cuadradas. Base de venta 550.000 pesos. Incluso 200.000 cédulas argentinas á estilo de pisa. Esta base es menor de las dos terceras partes de la tasación del Banco Hipotecario, efectuada en Noviembre de 1909, á saber:

7.583 metros á 105 pesos cada metro	$ 796.215
Edificación	" 96.780
Total de la tasación	$ 893.995

EL MARTES 27 de Febrero á las 4 p. m. en nuestra casa Sarmiento 462. Esta notable propiedad está sobre el puerto del Riachuelo y linda con las barracas de Ball é hijos, J. F. Macadam, Lahusen y Cía., Shaw é hijos, Monch y Cía., y los establecimientos Gratry, Escrituras por don David P. Recca. Seña 8 ojo. Comisión 2 ojo. Informes á nuestra casa, Sarmiento 462.—Williams y Giménez. f2

Arturo Barros y Cía.

HOY

Campo en 25 de Mayo

25 DE MAYO, 599 HECTA- reas, 87 áreas, 67 cas., á 3 y 1|2 leguas de la estación Bermejo. A 1 legua de otra estación de las líneas del Meridiano 5o., 8 leguas de 25 de Mayo y 6 del Saladillo; campo conocido por Miguel R. Silva. Linda al NE. con J. J. Aldaz; SO. y NO. con don Mercedes Gómez y Aldaz, con quien vende el Alambrado, por sus cuatro costados, todos medianeros; agua dulce á poca profundidad, campo parejo, apto para agricultura y ganadería. Base $ 470 la hectárea, pagadera de la siguiente forma: el comprador constituirá una hipoteca de pesos oro 24.200 m|n. á favor del Banco de la Provincia de Buenos Aires, que vence el 14 de Diciembre de 1914, con el 8 ojo de interés anual, pagadero por semestres adelantados, la parte al contado al 25 de Agosto 1912, y el 1|2 ojo de interés por semestres adelantados y pagadero hipotecario.

EL JUEVES 15 de Febrero á las 3 de la tarde en nuestro salón de ventas. Título perfecto. Seña 8 ojo. Comisión 2 ojo. Más informes, San Martín 31.—Arturo Barros y Cía. f15

TERRENOS

EN BANFIELD — Por mensualidades. 4 lindos lotes que comprenden la manzana A, Arenales y Cabrera, á 3 cuadras al NE. de la estación y dentro de un lindo barrio moderno.

EL DOMINGO 4 de Marzo, á las 4, en los mismos terrenos. El lote esquina mide 34 varas al N. por 27v77 al E. Los demás lotes 10 varas por 48 de fondo, uno.—Corvera y Peralta Martínez. f15

EN COLEGIALES — DOS preciosas esquinas en el centro mismo de ese gran barrio. Ofrece esquina á Delgado, una con rumbo al NE. y al SE y la otra al SO. y al SE. Distan una cuadra de los bulevares Federico Lacroze y Alvarez Thomas, con adoquinados y tranvías. Sin base. Mitad al contado y el resto á 6 y 12 meses con 6 por ciento de interés anual y pagarés hipotecarios.

EL DOMINGO 4 de Marzo, á las 5, en los mismos terrenos. Una esquina mide 18.43 á Olleros por 21v21 á Delgado y la otra 21v36 por 17v35, á las mismas calles. Título perfecto. Escrituras por la oficina del señor C. de la Torre.—Corvera y Peralta Martínez. f15

CAMPOS

ARRENDAMIENTO en Puán. —2739 hectáreas 8658 m. c., lindando con las chacras del Pueblo á una legua al O. del pueblo y estación Puán. Es campo alto, ligeramente ondulado, sin desperdicio, con capa de tierra vegetal de 60 á 25 centímetros y con agua dulce superior de 12 á 14 metros en la primera napa. El último año ha estado desocupado y los dos anteriores con cosecha de trigo. Se arrendará por semanarias de trigo y avena, para lo que tiene condiciones sobresalientes, por 5 años á contar desde el 1o. de Marzo próximo. En un solo lote. Base $ 5 la hectárea, pagadero por semestres anticipados, presentándose garantía á satisfacción con anterioridad al día del remate.

EL VIERNES 16 de Febrero á las 3, en nuestra casa 313 San Martín 326. Linderos: al NE., Aquilino Puertas; al O., las chacras de Puán; al SE., Aquilino Puertas; al NO., F. Clifone y al SO., Unsué y Udaondo. El propietario se obliga á hacer alambrado nuevo en todo el perímetro, dentro de los 90 días de arrendado. El arrendatario deberá conservar los cercos, el edificio de la estancia y dos galpones principales y podrá usar dentro del mismo campo, los alambrados antiguos y los materiales de otras construcciones extensas que existen actualmente. Recomendamos especialmente este negocio, es de ganar dinero. Comisión 2 ojo. Informes y planos en nuestra casa.—Corvera y Peralta Martínez. s21

Banco Hipotecario Nacional

25 DE MAYO 245

Los títulos de propiedad de los bienes anunciados en remate por disposición del Banco Hipotecario Nacional pueden ser examinados en la oficina del Banco antes del remate; verificado éste no habrá lugar á reclamación. El comprador de una propiedad rematada por el Banco podrá continuar con la hipoteca en las mismas condiciones del contrato hipotecario. La deuda con cédulas se computará en su valor escrito.

Todo comprador al firmar el boleto deberá entregar el 5 por ciento del precio como seña y depositar en la tesorería del Banco el saldo dentro de los diez días de la aprobación del remate. El directorio se reserva la facultad de aprobar ó anular el remate sin lugar á reclamación.

Hasta la víspera del día fijado para la venta podrá el deudor ejecutado obtener la suspensión del remate mediante el pago de los servicios atrasados, intereses penales y costas. En el día mismo del remate no se admitirá por las oficinas del Banco gestión alguna.

El comprador de una propiedad con base de la hipoteca ó menos deberá pagar al aprobarse el remate el importe anticipado del primero servicio que le corresponda. Toda hipoteca devengará desde el remate en contenas, pagando el pico en efectivo. La comisión del martillero es á cargo del comprador. v14mzo.

LA PLATA

ADOLFO BULLRICH y Cía.

Núm. Hip. 3|77 SERIE A. oro. EL JUEVES 14 de Marzo de 1912, á las 7 de la tarde, en el local del Banco, calle 25 de Mayo 245, procederemos al remate de 55 lotes de terreno ubicados en el partido de Quilmes, á 20 á 25 cuadras al Sur del puente de Bernal (F. C. S.). Limitados al NO. con propiedades de los señores Basilia, Besga é Iraburru; al E. con Castellán, y al SE. con las chacras del mismo partido (Quilmes). Con hipotecas valiosas de $ 200 á 3.700 y superficie de 2.306 m. c. á 3 hect. 5.838 metros cuadrados. Base de venta de cada lote, la hipoteca que reconocen en serie de Préstamos Convertidos, ley 2842, con principio de contrato con Abril 1o. de 1912. El vencimiento de las respectivas hipotecas se hará á razón del 10 por ciento anual pagaderos en curso legal por semestres adelantados. En caso de cancelación ó anticipo de capital sólo podrá efectuarse en cédulas serie A oro ó en oro sellado, de acuerdo con la ley 2842 y ley 8173. El excedente sobre la base hasta el precio de compra lo abonará el comprador en dinero efectivo de curso legal, en ocho cuotas iguales semestrales sin interés. Por más datos y planos, ocurrir al Banco. Aviso iniciado en "La Prensa" el 9 de Febrero de 1912. v16

C. & P. M.

318—SAN MARTIN—326

CASAS

EN HAEDO — UNA NOTA- ble casa-quinta con 12.477 varas cuadradas en 6 lotes, uno de los cuales comprende el hermoso edificio de habitación. Calles Independencia y San Martín. A 2 1|2 cuadras al Sur de la estación y por consiguiente dentro de todos los recursos de este pueblo tan próximo á la capital. Forma de venta, el lote principal con 4.395 varas cuadradas, edificio y parque base $ 50.000 pagaderos: el otro lote con superficie de 4.650 y 2.367 varas cuadradas, sin base. En todos los casos el precio podrá abonarse 25 por ciento al contado y el resto dividido en cuotas de 25 por ciento cada una, á uno, dos y tres años de plazo, con pagarés hipotecarios é interés del 6 por ciento anual.

EL JUEVES 15 de Febrero á las 3 de la tarde, en nuestra casa, 318 San Martín 326. El edificio moderno, elegante y sólido, se eleva sobre un sobresuelo, y consta en la planta principal de entrada, hall, gran comedor, 6 habitaciones, pieza de estudio, antecomedor, 2 cuartos de baño, pasajes interiores y terrazas al frente y al fondo. En el sobresuelo, con entrada de servicio, está la gran cocina, antecocina, pieza de invierno, bodega, carbonera y baño de servicio. Separadamente, en otros cuerpos de edificio, hay dos piezas, cocina, cochera, caballeriza y depósito de forrajes. Los jardines, plantas de adorno y frutales, son de importancia. El lote 2 contiene motor eléctrico en departamento especial y un invernáculo. En los otros lotes hay dos gallineros y palomar de mampostería. En los del fondo, cancha de pelota. Todas las avenidas son de plátanos. La inspección de la propiedad, es fácil por su situación y muchos trenes de ida y vuelta. Altísimo conocida por de Castillo. Títulos perfectos. Escrituras por la oficina de los señores Soares y Achinelly.—Corvera y Peralta Martínez. f13

CASA EN LANUS. A PLA- zos. Sipe Sipe 148, entre Las Piedras y Wield, á 4 cuadras de la estación y una del bulevar Ayohuma. Base, $ 16.000. Mitad al contado y el resto á 1 y 2 años con 7 por ciento de interés anual.

EL DOMINGO 3 de Marzo, á las 5, en la misma propiedad. 10 varas por 42v25. 4 habitaciones, cocina, galería, etc.—Corvera y Peralta Martínez. f15

EN COLEGIALES — DOS preciosas esquinas en el centro mismo de ese gran barrio. Ofrece esquina á Delgado, una con rumbo al NE. y al SE y la otra al SO. y al SE. Distan una cuadra de los bulevares Federico Lacroze y Alvarez Thomas, con adoquinados y tranvías. Sin base. Mitad al contado y el resto á 6 y 12 meses con 6 por ciento de interés anual y pagarés hipotecarios.

EL DOMINGO 3 de Marzo, á las 5, en los mismos terrenos. Una esquina mide 18.43 á Olleros por 21v21 á Delgado y la otra 21v36 por 17v35, á las mismas calles. Título perfecto. Escrituras por la oficina del señor C. de la Torre.—Corvera y Peralta Martínez. f15

CAMPOS

ARRENDAMIENTO en Puán. —2739 hectáreas 8658 m. c., lindando con las chacras del pueblo y á una legua al O. del pueblo y estación Puán. Es campo alto, ligeramente ondulado, sin desperdicio, con capa de tierra vegetal de 60 á 25 centímetros y con agua dulce superior de 12 á 14 metros en la primera napa. El último año ha estado desocupado y los dos anteriores con cosecha de trigo. Se arrendará por semanarias de trigo y avena, para lo que tiene condiciones sobresalientes, por 5 años á contar desde el 1o. de Marzo próximo. En un solo lote. Base $ 5 la hectárea, pagadero por semestres anticipados, presentándose garantía á satisfacción con anterioridad al día del remate.

EL VIERNES 16 de Febrero á las 3, en nuestra casa 313 San Martín 326. Linderos: al NE., Aquilino Puertas; al O., las chacras de Puán; al SE., Aquilino Puertas; al NO., F. Clifone y al SO., Unsué y Udaondo. El propietario se obliga á hacer alambrado nuevo en todo el perímetro, dentro de los 90 días de arrendado. El arrendatario deberá conservar los cercos, el edificio de la estancia y dos galpones principales y podrá usar dentro del mismo campo, los alambrados antiguos y los materiales de otras construcciones extensas que existen actualmente. Recomendamos especialmente este negocio, es de ganar dinero. Comisión 2 ojo. Informes y planos en nuestra casa.—Corvera y Peralta Martínez. s21

B. & A. D.

Blanco & Alvarez Drago

Casa Central: 165 Perú 165. U. T. 1768. Avenida. Coop. Telef. 4502. Central.—Sucursal en Flores: Rivadavia 6236. U. T. 308, Flores. Sucursal en Moreno: quinta "El Fénix", U. T. 42 (Moreno).

EN NUEVOS MATADEROS. Amplio terreno calle Murguiondo entre Chascomús y Areco. Base, $ 2.50 vara cuadrada. Mide 10 varas de frente por 53v50, en un barrio todo edificado, sobre el tranvía, á pocas varas del bulevar Directorio, á 2 de Larrazábal. Negocio aparente para establecer casa de renta. Datos.—Blanco y Alvarez Drago.

EL DGO. 18 de Febrero, á las 4 p. m. f13.

CALVO ERNESTO

JUDICIAL — LA FLORIDA en Adolfo Alsina (Carhué); 1.700 hectáreas de campo flor en 3 lotes á 3 leguas de la estación Gascón, F. C. P. Tasación pesos 90 la hectárea. Base $ 72.

EL VIERNES 1o. de Marzo á las 3 p. m. en mi salón de ventas Rivadavia 545. Por orden del señor Juez de primera instancia en lo Civil y Comercial, Secretaría Ballesteros, autos testamentarios de don Sebastián Fontán. Detalles en el "Boletín Oficial" de la provincia de Buenos Aires. Planos é informes en mi escritorio, Rivadavia 545.—Ernesto Calvo. v16

EN BELGRANO — CUBA, Arcos, Iberá y Guayra. Una manzana en 30 lotes pagaderos en 60 mensualidades sin interés. Con tranvía eléctrico número 35 al frente, á dos cuadras de Cabildo y tres de la estación Núñez. Terrenos muy aptos.

EL DOMINGO 3 de Marzo á las 3 p. m. sobre los mismos. Títulos perfectos por ante el escribano doctor Tulio Méndez. Planos é informes en mi escritorio, Rivadavia 543.—Ernesto Calvo. v16

JUAN L. COLOMBO (hijo) & Cía.

En Avellaneda

14 LOTES de TERRENO

Con frente á la AVENIDA MITRE 1640

El Domingo 18 de Febrero á las 4 p. m.

A PLAZOS - SIN BASE

Ver aviso correspondiente.

EN AVELLANEDA — COMO judicial, por división de condominio entre mayores de edad. Con frente á la gran avenida Mitre número 1640 en el paraje denominado Crucecita. La antigua fábrica de jabón de los señores Casedchal y Llauró. 10.800 varas cuadradas divididas en 14 lotes, todos con frente á la gran avenida Mitre, con adoquinado pago, la arteria principal de Avellaneda, el camino obligado para todos con tranvías eléctricos en todas direcciones. A sólo 6 cuadras de la plaza Alsina, Iglesia, cabildo, etc., en el centro de las actividades comerciales, en donde la industria ha querido levantar sus colosales fuentes productoras, en donde el impulso de su vida propende al desarrollo progresista de esta zona privilegiada á pasos agigantados. Los comerciantes é industriales que buscan una fracción central de dimensiones apropiadas para la instalación de sus fábricas ó depósitos, tienen la oportunidad de un negocio brillante que no deben dejar de aprovechar y el especulador que busca los grandes rendimientos de su capital tiene en este negocio la perspectiva de la gran valorización que está tomando día á día esta populosa zona.

EL DOMINGO 18 de Febrero á las 4 de la tarde, sobre los mismos terrenos, procederemos á vender por cuenta y orden de sus dueños, señores Juan Harosteguy, Estefanía M. de Harosteguy, Graciano Harosteguy y Bernardo Harosteguy, estos 14 magníficos lotes de terreno con todo lo plantado, y edificado en los mismos, uno con opción al resto. Sin base, por lo que den, á tanto la vara cuadrada. Condiciones de pago: quinta parte al contado al firmarse las escrituras, que se otorgarán por ante el escribano doctor Juan A. Rodríguez, Bolívar 173, capital, y el resto en cuatro cuotas iguales á 6, 12, 18 y 24 meses de plazo, con el 6 por ciento de interés y con simple garantía hipotecaria. Seña, 10 ojo. Comisión 2 ojo. Más informes á nuestra casa, avenida Mitre 88 al 90, Avellaneda, U. T. 198 (Barracas).

Juan L. Colombo (hijo) & Cía.

EN AVELLANEDA — POR orden del Banco Francés del Río de la Plata. La parte más central y de mayor porvenir de la planta urbana de esta ciudad. 63.422 varas, 34 centivaras en un solo lote. Con frente á la calle Peralta, la arteria del movimiento, el camino obligado de todos á pocas cuadras de la avenida Mitre (adoquinados y sobre la calle Barrios (por adoquinarse), Agüero y otras. Próximo al bulevar y líneas del ferrocarril eléctrico de plaza Mayo á la Plata, concesión Otto Francke y Cía. Lindando con las importantes villas: Cristóbal Colón, Molinelli, Hué y barrida Industrial y Obrero, todo fraccionado en lotes chicos, completamente edificado y poblado, lo que hace de este punto un centro de población importantísimo. Cuando el buscar la mejor colocación para el capital de inversión en tierras, debe tenerse presente el rendimiento del interés compensativo, y en este caso nada más oportuno que el negocio que ofrecemos. Hoy que la base de la especulación tiene su factor más importante en el fraccionamiento y subdivisión de la tierra, es necesario reconocer las ventajas inapreciables que ofrece la magnífica ubicación de este block de tierra, la más alta y codiciada de esta zona. Es un negocio que debe pensarse, para contribuir á su estudio ponemos á disposición de los interesados planos de ubicación y de detalle que podrán solicitarse á nuestra casa personalmente ó por escrito

EL SABADO 9 DE MARZO, á las 4 de la tarde, en nuestro hall de ventas, avenida Mitre 88|90, Avellaneda, procederemos á vender por orden del Banco Francés del Río de la Plata, esta espléndida fracción designada en un solo lote, con la base de 40 centavos la vara cuadrada, pagadero mitad al contado y mitad á 2 años de plazo, con garantía hipotecaria y el 8 ojo de interés anual, pagadero por semestres adelantados. Títulos perfectos á disposición de los interesados en la oficina "Administración de propiedades" del Banco Francés del Río de la Plata. Las escrituras se otorgarán por ante el escribano señor Prudencio B. Laviña. Seña 10 ojo. Comisión 2 ojo. Más datos é informes en los escritorios de nuestra casa, avenida Mitre 88|90, Avellaneda, U. T. 198, Barracas.

Domingo Vilaseca

EN RAMOS MEJIA — HER- moso chalet, bajo y alto. Situado á 4 cuadras justas de la Estación y á 1 de Rivadavia al NO., lindando con la casa del señor Farías. 10 x 35 varas. Base, $ 8.000, á plazos. Mitad al contado y el resto á un año y medio, con hipoteca y 6 ojo de interés anual.

EL DOMINGO 18 de FEBRERO, á las 4 p. m.

PLANTA BAJA — Consta de tres grandes piezas, despensa, galería, baño y w. c.

PLANTA ALTA — Tres dormitorios, baño y w. c., terraza, telorramos de yeso, pisos pino tea, escalera de mármol que va á la planta alta al frente balaustrada, revoque imitación piedra, carpintería cedro, su construcción reciente, y sin entredós. Hay molino, jardín y comodidades como para una numerosa familia.

Seña 8 ojo, y 2 ojo de comisión. Escrituras por ante el escribano señor Juan Navarro Beltrán. Más datos á Domingo Vilaseca, 676 Avenida de Mayo.

EN RAMOS MEJIA — A 80 ó dos cuadras al Norte de Rivadavia y á 4 de la estación Oeste. Hermosas esquinas, 47.12 50.61 varas. Superficie 2.383.61 varas cuadradas más ó menos. Sin base, á tanto la vara. Cuarta parte al contado y el resto en 40 meses, con 8 ojo de interés.

EL DOMINGO 18 DE FEBRERO, á las 5.30 p. m. Datos, 674 Avenida de Mayo ó en Ramos Mejía. f13

G. G. GROSSO

MAR DEL PLATA—EL RE- mate Unico. 250 lotes, que comprenden la chacra circundada por las avenidas Independencia y Rioja, calles Matheu y bulevar del Sur. Con 500.000 ladrillos gratis. En 20 meses. Después detalles.

EL DOMINGO 3 de Marzo. En los mismos. Planos y detalles Bolívar 173 ó 77 Buenos Aires y en mi sucursal en Mar del Plata, San Martín 2458.—G. G. Grosso.

Bacigaluppi & Rúa

Casa central: Avenida de Mayo 672 y 674; Sucursales: Flores, Rivadavia 6640; Belgrano, Cabildo 2077; Almagro, Victoria 2641; en Mar del Plata, San Martín 260 y Rambla del Bristol; en Rosario de Santa Fe, calle Córdoba 1260; y en Necochea, calle 25 de Mayo 15 al 59.

CASAS

JUDICIAL — RIVADAVIA esquina Castro Barros. Base las 2|3 partes de su tasación, $ 58.333.33. Casa esquina Rivadavia 8598 y 900 y Castro Barros número 10. Mide por Rivadavia 8.40 metros por Castro Barros 19.25 metros, los contrafrentes, el del Este, 20.25 metros y al Sur 9.60 metros. Edificio hecho con buenos materiales se compone de un salón de negocio, cocina y w. c., patio de baldosas, pisos de tea, cielos rasos de yeso, carpintería de cedro. Barrio de cloacas, aguas corrientes, gas, luz eléctrica, adoquinado y tranvías eléctricos á todas direcciones. Reconoce un contrato de locación que vence el 10 de Febrero de 1914 que respetará el comprador, como así una hipoteca de 16.200 pesos que adeuda al Banco Popular Argentino que tomará ó no el que resulte comprador. Venta ordenada por el señor juez doctor Raimundo Naveira, secretaría del doctor Roberto Basavilbaso en el juicio testamentario de don Martín Agüero, por orden del Juzgado adelgramos el 10 ojo á cuenta de precio y el 2 ojo de nuestra comisión á cargo del comprador. Más datos Avenida de Mayo 672 al 82 ó en la secretaría mencionada.—Bacigaluppi y Rúa. R. 1155.

EL DGO. 25 de Febrero á las 5.30. f11

3 CASAS EN FLORES — A liquidar por división de sociedad. Como judicial á saber Gavilán 1706 esquina Deseado. Base 4.000 pesos. Edificio de sala, 1 dormitorio, cocina y w. c. Gavilán 1712 entre Deseado y San Julián. Base, $ 800 pesos, construcción flamante de sala, un dormitorio, cocina y w. c. Deseado 2209 entre Casacuberta y Gavilán. Base 5.000 á plazos. Edificio de salón de negocio al frente, un dormitorio, baño, cocina y w. c., todas estas propiedades lucen, carpintería de cedro, cielos rasos de yeso decorados, mosaicos, mármoles, galería, etc. Visítense llaves Gavilán 1757. Más datos, Avenida de Mayo 672 al 82 ó Rivadavia 6640.—Bacigaluppi y Rúa.—R. 8236

EL DGO. 18 de Febrero á las 4.30 f11

EN VILLA DEVOTO — PRO- piedad avenida Chivilcoy entre San Roque y Simbrón. Base, $ 2.500. Mide 10 por 19 16 y 19 16 varas. Su edificio construído con buenos materiales, consta de 2 dormitorios amplios, cocina, baño y w. c., pisos de tea, cielos rasos de yeso, umbrales de mármol, patio de mosaico, galería, cercos de alambre, agua bomba, vereda, jardín, etc. Dista 6 cuadras de la estación del ferrocarril y está rodeada de avenidas de importancia, siendo su ubicación por lo alto del terreno y las comodidades que lo rodean, una de las más solicitadas de este progresista barrio unido al centro de la capital por varias líneas de tranvías eléctricos y un servicio inmejorable de trenes de F. C. P. Más datos, Avenida de Mayo 672 al 82 ó Cabildo 2077.—Bacigaluppi y Rúa. R. 3.202.

EL DGO. 18 de Febrero á las 5. f11

TERRENOS

EN MAR DEL PLATA — Li- quidación de 6 terrenos ubicados en lo más solicitado del balneario, á saber: 1 terreno de 20x50 vs., en la manzana A, quinta 59, sobre el bulevar Colón. Base, $ 8 la v. c. 1 terreno en la manzana A, quinta 27, sobre la calle Balcarce, mide 10x40 vs. Base, $ 10 la v. c. 2 terrenos en la manzana C, chacra 280, sobre la calle San Juan, miden 10x50 vs. c|u. Base, $ la v. c.; y por último, 2 terrenos de 10x30 y 40 vs. en la manzana 4, chacra 281, sobre las calles Mendoza y Garay. Base, $ 7 la v. c. Todas estas ventas tienen facilidades para el pago y serán otorgadas las escrituras por ante la oficina del señor Justo López Novillo. Datos y planos, Av. de Mayo 672-82, ó sucursal Mar del Plata, Rambla Bristol.—Bacigaluppi y Rúa. R. 2206.

EL JUEVES 15 de Febrero, á las 5, en la Rambla Bristol. f4

EN MAR DEL PLATA! CO- mo judicial. La manzana

MANUEL CASTELLAR

Las afamadas haciendas de Salaberry Hnos., en el Azul

4.000 Vacunos alta mestización Durham, incluso
670 Novillos de 1 á 3 años.
9.400 Lanares Lincoln.
150 Yeguarizos mestizos de carrera, incluso caballos de silla y tiro.

EL SABADO 17 DE FEBRERO

En el establecimiento SAN PEDRO, de los señores Salaberry Hermanos, distante 6 leguas del Azul, remataré las renombradas haciendas que he determinado.

Los interesados de la capital y trayecto, deberán tomar el tren nocturno que sale de Constitución el viernes 16 á las 6.35 de la tarde.

Ver otros informes en el aviso detallado en este mismo diario.

MANUEL CASTELLAR

Manuel Castellar

JUDICIAL — 453 HECTAreas, 70 áreas y 43 centiáreas de campo en Laprida, F. C. S., situado á 7 leguas de dicho pueblo.

El MIERCOLES 21 DE FEBRERO, en Laprida, á las 2 de la tarde, en el hotel "Progreso", del señor Silva, remataré por disposición del señor Juez de 1a. Instancia, Dr. Manuel Lucero y como perteneciente á la sucesión de don Cecilio Chazarreta, con la base de $ 67.62 m|n. la hectárea, el campo mencionado, cuya ubicación precisa se determina en los carteles con plano que están en circulación.

Esta fracción está lindando con la de la sucesión de doña Natalia Chazarreta, de igual superficie, que remataré el mismo día y en el mismo local.

Seña 10 o|o. Comisión 2 o|o. al comprador. Por carteles con plano, dirigirse á mis escritorios de Laprida, Azul ó Capital, 25 de Mayo 248.—Manuel Castellar. v20

3.400 ANIMALES VACUNOS muy alta mestización Durham, habiendo lotes especiales, por su clase y estado. 1.000 animales lanares, 101 yeguarizos. Haciendas especiales para cría, todo marca sola del establecimiento. Liquidación de todas las haciendas del establecimiento El Porvenir, propiedad de las señoras María M. A. de Boubée y Dominga Boubée de Guernier, situado en el partido de Caseros, á solo 20 cuadras de la estación Dairoux, F. C. S.

El MARTES 27 de Febrero, á las 12 del día. Próximamente detalles.—Manuel Castellar. v26

EN GENERAL LAMADRID F. C. S.—760. remate-feria de haciendas.

EL MIERCOLES 21 DE FEBRERO. Oportunamente detalles.—Manuel Castellar. v20

JUDICIAL — 453 hectáreas 70 áreas y 43 centiáreas de campo en Laprida F. C. S situado á 7 leguas de dicho pueblo.

EL MIERCOLES 21 de Febrero, en Laprida, á las 2 de la tarde, en el Hotel "Progreso", del Sr. Silva, remataré por disposición del Sr Juez de 1a instancia Dr. Manuel Lucero, y como perteneciente á la sucesión de doña Natalia Chazarreta, con la base de $ 67.62 m|n. la hectárea, el campo mencionado, cuya ubicación precisa se determina en los carteles con planos que están en circulación.

Esta fracción está lindando con la de la sucesión de don Cecilio Chazarreta, de igual superficie, que remataré el mismo día y en el mismo local. Seña 10 o|o., comisión 2 o|o. al comprador.

Por carteles con planos, dirigirse á mis escritorios de Laprida, Azul ó Capital, 25 de Mayo 248.— Manuel Castellar. v20

2.000 ANIMALES VACUNOS mestizos Durham, incluso 600 novillos de 1, 2 y 3 años; 26.500 animales lanares Lincoln, incluso 5.000 capones de 2 y 4 dientes; 400 potros, yeguas y caballos mestizos Shire, Percherón y de carrera. Toros, padrillos y carneros. Venta como judicial, por división de condominio. Liquidación de las haciendas existentes en el establecimiento La Argentina, del señor Bernardo Arriaga, situado en el partido de Laprida, á 3 leguas de dicho pueblo, y arrendamiento en remate de 4.725 hectáreas de dicho campo, en varios lotes, por el término de 3 años.

EL SABADO 2 de Marzo, á las 12 del día, en la misma estancia "La Argentina", antes de dar principio al remate de las haciendas existentes en dicho establecimiento, que tengo anunciado para ese día, remataré por cuenta y orden de su dueño, el señor Bernardo Arriaga, el arrendamiento por 3 años del campo mencionado, de acuerdo con las bases que se detallan en los carteles que hay en circulación. Oportunamente detalles. Por informes, dirigirse en Laprida, á los señores J. P. Villar y Hno. ó á mis escritorios del Azul ó Capital, 25 de Mayo 248.—Manuel Castellar. v1m

3.700 ANIMALES VACUNOS alta mestización Durham 40 yeguas mestizas Shire. 1 padrillo Shire. Liquidación de las afamadas haciendas de "Los Plátanos", de Rancese que pueblan el campo de Reinoso, situado á 4 leguas de la estación Gardey, 10 de Tandil y doce del Azul. Venta obligada por desalojamiento del campo. Haciendas especiales para cría, por su alta mestización de una sola marca.

EL JUEVES 23 de Febrero, á las 12 del día, en el campo de Reinoso, situado á 4 leguas de la estación Gardey, con los lotes á la vista, remataré por cuenta y orden de su dueño, el señor Julio Ranceze, por tener que desalojar el campo, todas las haciendas existentes, cuyo detalle aproximado es el siguiente:

2346 vacas de vientre, alta mestización Durham, de 5 años arriba.
1254 vacas y terneros, id id id.
607 vaquillonas id id id id 2 id.
598 id id id id id id 1 id.
40 yeguas mestizas Shire.
1 padrillo id.

Las haciendas se venderán en lotes, debidamente clasificadas y en la forma que mejor convenga.

Todo comprador abonará seña si se le exige y el 4 o|o de comisión que es á su cargo. Los interesados que concurran por el ferrocarril, deben desembarcar en la estación Gardey, donde hallará carruajes para conducirlos al remate, debiendo cada pasajero abonar el importe de su viaje. A las 11 y 1|2 se servirá almuerzo en el establecimiento. Por informes á mis escritorios de Azul ó Capital, 25 de Mayo 248. v1d

4.725 HECTAREAS de BUEN campo para ganadería y agricultura, dividido en varios lotes. En arrendamiento por 3 años. Establecimiento "La Argentina", del señor Bernardo Arriaga, situado en el partido de Laprida, á 3 leguas de dicho pueblo.

EL SABADO 2 de Marzo, á las 12 del día, en la misma estancia "La Argentina", antes de dar principio al remate de las haciendas existentes en dicho establecimiento, que tengo anunciado para ese día, remataré por cuenta y orden de su dueño, el señor Bernardo Arriaga, el arrendamiento por 3 años del campo mencionado, de acuerdo con las bases que se detallan en los carteles que hay en circulación. Oportunamente detalles. Por informes, dirigirse en Laprida, á los señores J. P. Villar y Hno. ó á mis escritorios del Azul ó Capital, 25 de Mayo 248.—Manuel Castellar. v1m

4.000 ANIMALES VACUNOS alta mestización Durham, incluso 670 novillos de 1 y 1|2 á 3 años; 9.400 animales lanares mestizos Lincoln, inclusive 2.080 capones de 2 y 4 dientes; 150 yeguas y potros mestizos de carrera, incluso 80 caballos de silla y tiro. Toros y padrillos. Liquidación de las renombradas haciendas del establecimiento San Pedro de los señores Salaberri Hnos., situado, á 6 leguas del Azul. Hacienda de una sola marca. Muy especiales por su gran mestización y estado.

EL SABADO 17 de Febrero, á las 12 del día, con los lotes á la vista, remataré en el mismo establecimiento San Pedro, por cuenta y orden de sus dueños los señores Salaberry Hnos., las renombradas haciendas que dejo mencionadas, cuyo detalle aproximado es el siguiente: Vacuno: 336 novillos de 2 y 3 años, 350 id id 1 id; 30 id id 4 id especiales gordos; 66 vacas Durham para cría, (plantel); 200 vacas de vientre alta mestización Durham, servidas; 2.600 id y terneros id id id, 200 vaquillonas de 2 años, 320 id id 1 1|2 años; 25 toros de servicio origen de Vivot, Senillosa, Olivera y Cobo; 15 id del plantel del establecimiento. Lanar: 1.080 capones de 4 dientes, 1.000 id id 2 id, 1.000 ovejas gordas, 1.000 borregas de 2 dientes; 5.320 ovejas, 1.000 en varias majadas. Yeguarizo: 20 yeguas de vientre, 100 id de carrera; 15 id id id; 13 potros mestizos de 4 años, 16 potrillos y potrancas de 1 año; 80 caballos de tiro y silla; 1 padrillo Hackney, procedencia Agustín de Elía, Las haciendas son especiales para cría, teniendo la hacienda vacuna la mejor corriente de sangre Shorthorn (Durham) del país. Las haciendas se venderán en lotes y en la forma que mejor convenga. Todo comprador abonará seña si se le exige y el 4 por ciento de comisión que es á su cargo. El día del remate, saldrán carruajes de mi escritorio á las 7 de la mañana, debiendo cada pasajero abonar el importe de su viaje. A las 11.30 se servirá almuerzo en el establecimiento. Por más informes dirigirse á mis escritorios del Azul ó capital, 25 de Mayo 248.—Manuel Castellar. v1d

2.000 ANIMALES VACUNOS mestizos Durham, incluso 600 novillos de 1, 2 y 3 años; 26.500 animales lanares Lincoln, incluso 5.000 capones de 2 y 4 dientes; 400 potros, yeguas y caballos mestizos Shire, Percherón y de carrera. Toros, padrillos y carneros. Venta como judicial, por división de condominio. Liquidación de las haciendas existentes en el establecimiento La Argentina, del señor Bernardo Arriaga, situado en el partido de Laprida, á 3 leguas de dicho pueblo, y arrendamiento en remate de 4.725 hectáreas de dicho campo, en varios lotes, por el término de 3 años.

EL SABADO 2 de Marzo. Oportunamente detalles. Manuel Castellar. v1m.

4.000 ANIMALES VACUNOS alta mestización Durham, incluso 670 novillos de 1 y 1|2 á 3 años; 9.400 animales lanares mestizos Lincoln, inclusive, 2.080 capones de 2 y 4 dientes, 150 yeguas y potros mestizos de carreras, incluso 80 caballos de silla y tiro. Toros y padrillos. Liquidación de las renombradas haciendas del establecimiento San Pedro de los señores Salaberri Hnos., situado, á 6 leguas del Azul. Hacienda de una sola marca. Muy especiales por su gran mestización y estado.

EL SABADO 17 de Febrero, á las 12 del día, con los lotes á la vista, remataré en el mismo establecimiento San Pedro, por cuenta y orden de sus dueños los señores Salaberry Hnos., las renombradas haciendas que dejo mencionadas, cuyo detalle aproximado es el siguiente: Vacuno: 336 novillos de 2 y 3 años, 350 id id 1 id; 30 id id 4 id especiales gordos; 66 vacas Durham para cría, (plantel); 200 vacas de vientre alta mestización Durham, servidas; 2.600 id y terneros id id id, 200 vaquillonas de 2 años, 320 id id 1 1|2 años; 25 toros de servicio origen de Vivot, Senillosa, Olivera y Cobo; 15 id del plantel del establecimiento. Lanar: 1.080 capones de 4 dientes, 1.000 id id 2 id, 1.000 ovejas gordas, 1.000 borregas de 2 dientes; 5.320 ovejas, 1.000 en varias majadas. Yeguarizo: 20 yeguas de vientre, 100 id de carrera; 15 id id id; 13 potros mestizos de 4 años, 16 potrillos y potrancas de 1 año; 80 caballos de tiro y silla; 1 padrillo Hackney, procedencia Agustín de Elía, Las haciendas son especiales para cría, teniendo la hacienda vacuna la mejor corriente de sangre Shorthorn (Durham) del país. Las haciendas se venderán en lotes y en la forma que mejor convenga. Todo comprador abonará seña si se le exige y el 4 por ciento de comisión que es á su cargo. El día del remate, saldrán carruajes de mi escritorio á las 7 de la mañana, debiendo cada pasajero abonar el importe de su viaje. A las 11.30 se servirá almuerzo en el establecimiento. Por más informes dirigirse á mis escritorios del Azul ó capital, 25 de Mayo 248.—Manuel Castellar. v1d

4.000 ANIMALES VACUNOS alta mestización Durham, incluso 670 novillos de 1 y 1|2 á 3 años; 9.400 animales lanares mestizos Lincoln, inclusive, 2.080 capones de 2 y 4 dientes, 150 yeguas y potros mestizos de carreras, incluso 80 caballos de silla y tiro. Toros y padrillos. Liquidación de las renombradas haciendas del establecimiento San Pedro de los señores Salaberri Hnos., situado, á 6 leguas del Azul. Hacienda de una sola marca. Muy especiales por su gran mestización y estado.

EL SABADO 17 de Febrero, á las 12 del día, con los lotes á la vista, remataré en el mismo establecimiento San Pedro, por cuenta y orden de sus dueños los señores Salaberry Hnos., las renombradas haciendas que dejo mencionadas, cuyo detalle aproximado es el siguiente: Vacuno: 336 novillos de 2 y 3 años, 350 id id 1 id; 30 id id 4 id especiales gordos; 66 vacas Durham para cría, (plantel); 200 vacas de vientre alta mestización Durham, servidas; 2.600 id y terneros id id id, 200 vaquillonas de 2 años, 320 id id 1 1|2 años; 25 toros de servicio origen de Vivot, Senillosa, Olivera y Cobo; 15 id del plantel del establecimiento. Lanar: 1.080 capones de 4 dientes, 1.000 id id 2 id, 1.000 ovejas gordas, 1.000 borregas de 2 dientes; 5.320 ovejas, 1.000 en varias majadas. Yeguarizo: 20 yeguas de vientre, 100 id de carrera; 15 id id id; 13 potros mestizos de 4 años, 16 potrillos y potrancas de 1 año; 80 caballos de tiro y silla; 1 padrillo Hackney, procedencia Agustín de Elía, Las haciendas son especiales para cría, teniendo la hacienda vacuna la mejor corriente de sangre Shorthorn (Durham) del país. Las haciendas se venderán en lotes y en la forma que mejor convenga. Todo comprador abonará seña si se le exige y el 4 por ciento de comisión que es á su cargo. El día del remate, saldrán carruajes de mi escritorio á las 7 de la mañana, debiendo cada pasajero abonar el importe de su viaje. A las 11.30 se servirá almuerzo en el establecimiento. Por más informes dirigirse á mis escritorios del Azul ó capital, 25 de Mayo 248.—Manuel Castellar. v1d

---

Francisco Bollo

*EN FLORES — CASA CHI*che, á plazo, calle Dolores 362, á un paso de Provincias Unidas.

EL DOMINGO 18 de FEBRERO, á las 5, sobre la misma, adoquinado pago, llave en mano, de sala, gran comedor, 4 piezas, cocina, w. c., galerías, vestíbulo, mosaicos, celosías, carpintería cedro todo en cal, frente imitación piedra, balcones, zaguan, mayólicas. Mide 10x38,10 varas, reconoce hipoteca 15.000 al 8 o|o., vence Mayo de 1913, compacta edificación y tranvías todas direcciones. Ad Corpus. Base 24.000. Visitese de 8 á 10 y de 3 á 5. Títulos perfectos. Seña 8 o|o. comisión 2 o|o. Informes. Cangallo 456. f15

Rivero y Viale

205o. REMATE - FERIA EN el Saladillo, F. C. S.

EL VIERNES 16 de Febrero, á la 1 p. m., efectuaremos como de costumbre nuestro 205o remate feria, con las haciendas consignadas cuyo detalle es el siguiente: 150 vacas gordas, 200 novillos invernada, 100 vaquillonas y terneros gordos, 150 vacas invernada, 60 vacas con 60 terneros, 100 vacunos al corte invernada, 400 ovejas gordas, 200 capones gordos é invernada, hacienda yeguariza y porcina y demás haciendas que se nos remitan hasta el día del remate. Por datos á nuestros escritorios en Saladillo y en Bs. Aires, San Martín 22 f14

Avila y Cía.

EN CACHARI, F. C. S.—690. remate-feria de haciendas en nuestras propias instalaciones.

EL MARTES 20 de Febrero á la 1.30 de la tarde.

VENDEREMOS

850 novillos y vacas.
2000 lanares.
30 carneros.
75 yeguarizos.

SEGUN DETALLE

VACUNO—
120 novillos mestizos Durham, tipo frigorífico, una marca sucesión Gibson, 2 años, gordos
100 vacas gordas y especiales, en lotes, para matadero.
175 novillos 2 1|2 años, mestizo Durham, buen estado, para invernada.
150 novillos mestizos Durham, 2 1|2 años, para invernada, buen estado.
50 vaquillonas, especiales para cría, 2 años, una marca, de sucesión Gibson.
25 novillos mestizos Durham, de 4 años gordos y carne gorda.
50 vacunos al corte.
20 vacas y vaquillonas, puras por mestización, procedentes de la cabaña La Dorita, de Mauricio Garrett.
2 vacas de pedigree de la misma procedencia.

LANAR—
1600 capones y ovejas mestizas Lincoln, gordos, para consumo y cría, habiendo lotes especiales.
30 carneros Lincoln, procedencia La Dorita, de M. Garrett, La Lata, de G. Bell y La Granja de J. Collet.

YEGUARIZO—
10 potrancas percheronas, 2 años, palanqueadas, procedentes de La Granja de J. Collet.
12 potrancas percheronas, 2 años, de La Dorita, de M Garret.
50 yeguas mestizas, tiro liviano.

Comisión; hacienda general, vacuno y lanar, 2 por ciento, reproductores y yeguarizos, 3 por ciento al comprador é igual al vendedor. Informes y datos á nuestros escritorios. Sarmiento 579 ó Burgos y Bolívar, Azul.—Avila y Cía. f15

*68 REMATE FERIA en PER*gamino, F. C. C. A., en nuestras instalaciones.

EL MARTES 20 de Febrero de 1912, á las 2 de la tarde, venderemos 1.000 novillos y vacas, hacienda en su mayor parte gorda y muy buena clase. Detalles por carteles. Comisión, 2 por ciento al comprador é igual al vendedor. Informes á nuestros escritorios: Sarmiento 579 ó Azul.—Avila y Cía. f15

A. R. Navarro y Cía.

*AMPLIACION DEL PUE*blo "La Colina" calle en medio y frente mismo á la estación del F. C. S. líneas de Buenos Aires á Bahía Blanca, partido de General La Madrid, venderemos: 2.200 hectáreas de fertilísimas tierras vírgenes, de las mejores del partido, especiales para ganadería y agricultura, siendo también inmejorables para alfalfa, con riquísimas aguas de 1 y medio á 3 metros, divididos en solares, quintas y chacras, con grandes facilidades de pago.

EL DOMINGO 3 de Marzo á la 1 de la tarde, en el mismo pueblo La Colina, hotel del señor Izaguirre, procederemos á la venta al mejor postor y de acuerdo á los planos aprobados por el superior gobierno de la provincia, por cuenta y orden de su dueño, señor Enrique Santamarina, de los solares, quintas y chacras, quedan frente mismo á la estación del F. C. S. del mismo nombre y se extiende sobre la parte más rica de tierras de esta feraz región, cuya justa fama la determina como una de las mejores del Sur de la provincia de Buenos Aires. Venta absolutamente liberal y á largos plazos y en las condiciones de pago siguientes:

SOLARES — Venta en 60 mensualidades, sin interés, entregando el comprador en el acto de la venta 6 mensualidades y las restantes se pagarán del 10 al 5 de cada mes en nuestro escritorio "La Colina". Los compradores que abonen al contado se les hará una bonificación del 15 por ciento.

QUINTAS — A tres años de plazo, pagaderos 10 por ciento al firmar el boleto como seña y parte de precio. 20 por ciento al escriturar dentro de los 45 días de la fecha del remate y el resto en 3 cuotas iguales á 1, 2 y 3 años con garantía hipotecaria y el 7 por ciento de interés, pagaderos por semestres adelantados.

CHACRAS — Pagaderas en la siguiente forma: 100 pesos por hectárea, que reconoce en hipoteca á 5 años y 4 meses, con el interés del 5 y medio por ciento anual, pagaderos por semestres adelantados y el saldo que se nos remitan hasta el día del remate. Por datos á nuestros escritorios en Saladillo y en Bs. Aires, San Martín 22 f14

Avila y Cía.

EN CACHARI, F. C. S.—690. remate-feria de haciendas en nuestras propias instalaciones.

EL MARTES 20 de Febrero á la 1.30 de la tarde.

VENDEREMOS

850 novillos y vacas.
2000 lanares.
30 carneros.
75 yeguarizos.

SEGUN DETALLE

VACUNO—
120 novillos mestizos Durham, tipo frigorífico, una marca sucesión Gibson, 2 años, gordos
100 vacas gordas y especiales, en lotes, para matadero.
175 novillos 2 1|2 años, mestizo Durham, buen estado, para invernada.
150 novillos mestizos Durham, 2 1|2 años, para invernada, buen estado.
50 vaquillonas, especiales para cría, 2 años, una marca, de sucesión Gibson.
25 novillos mestizos Durham, de 4 años gordos y carne gorda.
50 vacunos al corte.
20 vacas y vaquillonas, puras por mestización, procedentes de la cabaña La Dorita, de Mauricio Garrett.
2 vacas de pedigree de la misma procedencia.

LANAR—
1600 capones y ovejas mestizas Lincoln, gordos, para consumo y cría, habiendo lotes especiales.
30 carneros Lincoln, procedencia La Dorita, de M. Garrett, La Lata, de G. Bell y La Granja de J. Collet.

YEGUARIZO—
10 potrancas percheronas, 2 años, palanqueadas, procedentes de La Granja de J. Collet.
12 potrancas percheronas, 2 años, de La Dorita, de M Garret.
50 yeguas mestizas, tiro liviano.

Comisión; hacienda general, vacuno y lanar, 2 por ciento, reproductores y yeguarizos, 3 por ciento al comprador é igual al vendedor. Informes y datos á nuestros escritorios. Sarmiento 579 ó Burgos y Bolívar, Azul.—Avila y Cía. f15

Adolfo Bullrich y

CAMPOS

*PUEBLO Y COLONIA CU*rará, en Pehuajó.—2.500 hectáreas de las cuales más de 500 alfalfadas, sobre la estación Cuiará, de la C. G. P. B. A., divididas en solares, quintas y chacras. Ubicado en el deslinde de los partidos de Pehuajó y Carlos Tejedor, con la estación Maruche, del F. C. R. P. B., á 500 metros la estación, kilómetro 432 del ferrocarril á Meridiano V, á 1.500 metros y á cuatro leguas de las estaciones Passo y Madero, del ferrocarril Oeste. Es una de las zonas más densamente pobladas de la provincia de Buenos Aires y dentro de una red Ferrocarrilera que la liga á los cuatro principales puertos de la República: Buenos Aires, Rosario, Bahía Blanca y La Plata, prestándole el inapreciable contingente de las comunicaciones fáciles que vigoriza el crecimiento de los núcleos urbanos. El remate se efectuará

EL DOMINGO 10 de Marzo, á la 1 de la tarde, en el hotel Piccolini, en Pehuajó. Sin base, á pagar en las siguientes favorables condiciones: 200 solares, en 40 mensualidades sin interés; las quintas y chacras, 25 por ciento al contado, 25 por ciento á un año, 25 por ciento á dos años y 25 por ciento á tres años de plazo, con 7 por ciento de interés. El campo está totalmente amojonado por el agrimensor señor Santiago Ferrari. Las escrituras se otorgarán indistintamente por ante el agrimensor señor Pastor H. Victorica, de Pehuajó ó Mario Novaro, Buenos Aires. En el acto del remate exigiremos á los compradores de solares cuatro mensualidades como seña, y á los compradores de quintas y chacras, el 10 por ciento á cuenta y el 2 por ciento de nuestra comisión. Planos por correo ó personalmente, en nuestras casas, Florida 269 y 273.—Adolfo Bullrich y Cía. f4

*EL nuevo PUEBLO "ORIEN*te".—Las tierras que bañan la nueva estación Oriente, del ferrocarril Sud, ramal de Coronel Dorrego á Orán, 7.500 hectáreas en que se ha planteado el pueblo y colonia Oriente, cuya venta se realizará en lotes de solares, quintas y chacras, á pagar en las siguientes y excepcionales condiciones: Los solares en 60 mensualidades sin interés; las quintas, 10 por ciento en el acto del remate, 20 por ciento al escriturar y el saldo en 3 cuotas, 1 año, dos y tres años de plazo, con garantía hipotecaria con hipoteca equivalente á 120 $ la hectárea, á 2 años de plazo, con 8 por ciento de interés. El excedente de 10 por ciento, en el acto del remate, 20 por ciento al escriturar, 20 por ciento á uno, 20 por ciento á dos, y 20 por ciento á tres años de plazo con 8 por ciento de interés.

EL DOMINGO 17 de Marzo, en el mismo campo y por orden y cuenta de los señores Santamarina é hijos. Son tierras muy ricas, de gran feracidad, con aguas excelentes, teniendo el campo en una de sus cabeceras al río Quequén Salado. Se están preparando los planos amojonando los lotes, así como se ha comenzado la construcción del edificio de administración de esta nueva colonia, para servir de alojamiento á los que acudan á revisar el campo en oportunidad. Las escrituras serán otorgadas en el mes de Abril por ante el escribano que oportunamente se designará. Planos, pueden solicitarse desde ya por correo ó personalmente en nuestra casa, Florida 269 y 273.—Adolfo Bullrich y Cía. f10

*"LA AMELIA" EN CHACA*buco en el deslinde con Carmen de Areco, á una legua y media de la estación Los Angeles, F. C. C. G. de B. A. y á dos de Silveyra, F. C. P. A unas cinco leguas del Salto, seis de Carmen de Areco y ocho leguas más ó menos de Chacabuco. Un campo de excelentes condiciones para agricultura, con más de medio metro de tierra negra, y muy buena aguada de cinco metros término medio. Aparente para cultivo de alfalfa de corte y especial para maíz. Ocupa el centro de esa región prestigiosa de la provincia, formada por los partidos de Chacabuco, Carmen de Areco, y Salto, cuya fama tradicional excusa todo comentario. Comprende una superficie total de 1.428 hectáreas, 82 áreas y 33 centiáreas de campo parejo y calidad uniforme, sin un palmo de desperdicio. Está cruzado en el ángulo Norte por el ferrocarril de la Provincia de Buenos Aires y diagonalmente en su centro por el camino general á Chacabuco. Se rematará dividido en 6 lotes con superficies que varían entre 168 y 268 hectáreas con la que se uniforme de $ 400 m|n. la hectárea. A pagar mitad al contado y mitad á un año de plazo, con pagarés hipotecarios y 7 o|o de interés anual, pagaderos por semestres anticipados.

EL JUEVES 15 de Febrero, á las 3 p. m., en nuestra casa, Florida 269 y 273. Linda por el N. O. con Aurelio Díaz y F. Dowling, al E. con la sucesión Casas y Lillo, al S. con don Alejandro Estrougamón y al N. E. con don Angel Pacheco. Actualmente está arrendado en su totalidad hasta el 30 de Abril de 1914, en la suma de $ 26.647.29 equivalente á $ 17.77 la hectárea, á los señores Palmer y Passaglia, con contrato que debe suscribirse por los respectivos compradores, quienes recibirán oportunamente y por anticipado la parte proporcional del alquiler que corresponde á la superficie adquirida. En el lote 5 se halla el casco de la estancia, con buena población de material y arbolada y en el lote 3 sobre el camino general una población para casa de negocio. Está alambrado en todo su perímetro y tiene caminos de acceso laterales, además del general que lo cruza. Se visita por las estaciones nombradas, donde hay elementos y es muy conocido. Las escrituras deberán firmarse dentro de los treinta días de realizado el remate en caso de no hacerlo más de un comprador, se otorgarán por ante la oficina de los escribanos señores Marchesse y Noseda, Avenida de Mayo 650. En el acto del remate exigiremos el 5 o|o á cuenta de precio y el 3 o|o de nuestra comisión.—Adolfo Bullrich y Cía. a27

*5.000 HECTAREAS EN VI*llarino. A unas 2 horas de Bahía Blanca y á 8 leguas de Médanos F. C. S. y á 8 leguas de Puerto Romero Chico, ligado por ferrocarril al establecimiento del señor Luro, lindero del que anunciamos. Parte de los campos conocidos por Tres Chañares. A cuatro leguas de una legua de la estación K. 72.800 del F. C. P., ramal de Bahía Blanca á Patagones (en construcción), en la que se ha proyectado planear un pueblo. Forma la fracción SE. del lote número 98 y linda por el NE. con el lote número 97 de don Víctor Pallade, por el SE., con el lote número 105 hoy del señor Carlos Luro, en el que existen 4.000 hectáreas bajo trigo; por el SO. con el lote número 99 del ferrocarril Buenos Aires al Pacífico y por el NO. con el resto del lote número 98 y chacras del pueblo, á formarse. Es campo de inmejorable calidad para agricultura con excelentes aguas á tres y cuatro metros, está alambrado por tres costados, comprometiéndose los propietarios á alambrar el otro antes de fenecer el corriente año. Es campo de muy buenos potros, actualmente en inmejorables condiciones para entrar á ocuparlo. Está alambrado en su perímetro y tiene una línea interior que la divide en dos potreros, con sus correspondientes molinos, teniendo además en uno de ellos la laguna La Seca. Hay una población conocida por la Cabaña, compuesta de dos piezas y cocina de barro, un galpón de hierro galvanizado, varios pequeños potreros, un alfalfar de seis hectáreas y monte de frutales y forestales. En un lote. Base, $ 7 la hectárea al año, con contrato por dos años y diez meses á contar del 5 de Marzo próximo hasta el 31 de Diciembre de 1914. Fianza personal ó en efectivo á satisfacción de los interesados.

EL JUEVES 29 de Febrero, á las 3 de la tarde, en nuestra casa, Florida 269 y 273. Linda con los señores Marcelino Fontán, Juan M. Dorr, Estanislada Anchorena de Paz, J. Antonio Aguirre y Emilia Herrera. Al que resulte arrendatario se le exigirá el 5 por ciento de seña y el 2 por ciento de nuestra comisión sobre el total de la operación en el acto del remate. — Adolfo Bullrich y Cía. f15

ANIMALES-FERIAS

JUDICIAL — HACIENDAS útiles y enseres, en Vidal F. C. S. Liquidación de las haciendas vacuna, lanar y yeguariza, y muebles, útiles y enseres existentes en el establecimiento "Santa María", situado en el partido de Mar Chiquita, distante 4 1|2 leguas de la estación Vidal F. C. S. 1.899 cabezas vacunas 4.578 lanares y 252 yeguarizos, percherón, anglonormando y Clydesdale, muebles de comedor, dormitorio, vestíbulo, vehículos, aletas, boletos de señal y uno de marca.

EL VIERNES 16 de Febrero á las 12 m. en el mismo establecimiento, con las haciendas á la vista y clasificadas en lotes, por orden del señor juez de primera instancia, doctor Juan Carlos Lagos, en los autos testamentarios de don Elías Eseyza, que tramitan por la secretaría de don Juan E. Pagano, de acuerdo con el siguiente

EDICTO JUDICIAL

Por disposición del señor Juez de lo civil de la capital de la República Argentina, doctor Juan Carlos Lagos, se hace saber, por tercera vez de ocho días, que los martilleros señores Adolfo Bullrich y Cía., han sido nombrados en el juicio sucesorio de don Elías Eseyza para vender en público remate y al mejor postor las haciendas, muebles, útiles y enseres del establecimiento de campo de dicha sucesión, situado en el partido de Mar Chiquita, provincia de Buenos Aires, que á continuación se detallan:

1.897 animales vacunos.
4.573 " lanares.
253 " yeguarizos, incluso 1 manada percherón, 1 id anglo-normando y 2 id Clydesdale, con sus correspondientes padrillos, 23 yeguas de tiro, potras de tiro pesado y liviano y caballos de silla.

MUEBLES:

De comedor, de dormitorio, vestíbulo, armarios y muebles varios.

UTILES Y ENSERES

1 máquina cortar, sistema, 1 rastrillo con varas, 1 balancín, 1 carro cuatro ruedas, 1 rastra 16 discos, 2 arados cuatro ruedas, sembradora (Superior), 17 Arado Triunfo (1 reja), 1 aparcador, 1 rastra, dientes, 1 carro 6 estacas (2 ruedas), 2 carros pértigos (chicos), 1 sembradora 2 asientos, 2 americanas 4 asientos, guarniciones para cuatro caballos.

BOLETOS DE SEÑAL

Siete boletos con las señales siguientes: 1o. derecha, agujero y muesca de abajo; izquierda, agujero y muesca de arriba; 2o. derecha, dos muescas de arriba; izquierda, despuntada y muesca de abajo; 3o. derecha, agujero y muesca de abajo; izquierda, agujero y dos muescas de arriba; 4o. derecha, despuntada y muesca de abajo; izquierda, paletilla.

MARCA

1 boleto con esta marca A Fon, más datos á la secretaría del mayordomo, Palacio de Justicia, 6o. piso, á su escritorio de los martilleros calle San Martín 354, Buenos Aires, Diciembre 30 de 1911. —Juan E. Pagano, secretario. Los compradores deberán abonar el importe de sus compras y el 4 por ciento de nuestra comisión sobre haciendas y 10 por ciento sobre muebles, útiles y enseres al contado.—Adolfo Bullrich y Cía. f6

*3.000 VACUNOS ALTA MES*tización Durham, y muy buen estado, existentes en el establecimiento San Bernardo, propiedad de los señores María A. de Chaspar, distante 4 leguas de Pringles, F. C. S. de acuerdo con el siguiente detalle:

120 novillos de 3 años, buena clase, muy buen estado, invernada.
200 novillos de 2 id id id id id id
445 id de 1 id id id id id id
150 vaquillonas de 2 años, buena clase y estado.
350 id de 1 id id id id
600 vacas secas c. gorda y gordas.
1.100 id inclusa 600 terneros, buen mestizo Durham y buen estado.
18 toros puros por cruza, origen B. G. Paz, y Clydesdale, con sus correspondientes padrillos, 23 yeguas de tiro, potras de tiro pesado y liviano y caballos de silla.

MUEBLES:

De comedor, de dormitorio, vestíbulo, armarios y muebles varios.

UTILES Y ENSERES

1 máquina cortar, sistema, 1 rastrillo con varas, 1 balancín, 1 carro cuatro ruedas, 1 rastra 16 discos, 2 arados cuatro ruedas, sembradora (Superior), 17 Arado Triunfo (1 reja), 1 aparcador, 1 rastra, dientes, 1 carro 6 estacas (2 ruedas), 2 carros pértigos (chicos), 1 sembradora 2 asientos, 2 americanas 4 asientos, guarniciones para cuatro caballos.

BOLETOS DE SEÑAL

Siete boletos con las señales siguientes: 1o. derecha, agujero y muesca de abajo; izquierda, agujero y muesca de arriba; 2o. derecha, dos muescas de arriba; izquierda, despuntada y muesca de abajo; 3o. derecha, agujero y muesca de abajo; izquierda, agujero y dos muescas de arriba; 4o. derecha, despuntada; izquierda, horqueta y paletilla; 5o. derecha despuntada; izquierda, paletilla; 7o. derecha, despuntada muesca de abajo, izquierda paletilla.

MARCA

1 boleto con esta marca A Fon, más datos á la secretaría del mayordomo, Palacio de Justicia, 6o. piso, á su escritorio de los martilleros calle San Martín 354, Buenos Aires, Diciembre 30 de 1911. —Juan E. Pagano, secretario. Los compradores deberán abonar el importe de sus compras y el 4 por ciento de nuestra comisión sobre haciendas y 10 por ciento sobre muebles, útiles y enseres al contado.—Adolfo Bullrich y Cía. f6

*3.000 VACUNOS ALTA MES*tización Durham, y muy buen estado, existentes en el establecimiento San Bernardo, propiedad de las señoras María A. de Chaspar, distante 4 leguas de Pringles, F. C. S. de acuerdo con el siguiente detalle:

120 novillos de 3 años, buena clase, muy buen estado, invernada.
200 novillos de 2 id id id id id id
445 id de 1 id id id id id id
150 vaquillonas de 2 años, buena clase y estado.
350 id de 1 id id id id
600 vacas secas c. gorda y gordas.
1.100 id inclusa 600 terneros, buen mestizo Durham y buen estado.
18 toros puros por cruza, origen B. G. Paz, y Clydesdale, con sus correspondientes padrillos, 23 yeguas de tiro, potras de tiro pesado y liviano y caballos de silla.

MUEBLES:

De comedor, de dormitorio, vestíbulo, armarios y muebles varios.

UTILES Y ENSERES

1 máquina cortar, sistema, 1 rastrillo con varas, 1 balancín, 1 carro cuatro ruedas, 1 rastra 16 discos, 2 arados cuatro ruedas, sembradora (Superior), 17 Arado Triunfo (1 reja), 1 aparcador, 1 rastra, dientes, 1 carro 6 estacas (2 ruedas), 2 carros pértigos (chicos), 1 sembradora 2 asientos, 2 americanas 4 asientos, guarniciones para cuatro caballos.

BOLETOS DE SEÑAL

Siete boletos con las señales siguientes: 1o. derecha, agujero y muesca de abajo; izquierda, agujero y muesca de arriba; 2o. derecha, dos muescas de arriba; izquierda, despuntada y muesca de abajo; 3o. derecha, agujero y muesca de abajo; izquierda, agujero y dos muescas de arriba; 4o. derecha, despuntada; izquierda, horqueta y paletilla; 5o. derecha despuntada; izquierda, paletilla; 7o. derecha, despuntada muesca de abajo, izquierda paletilla.

MARCA

1 boleto con esta marca A Fon, más datos á la secretaría del mayordomo, Palacio de Justicia, 6o. piso, á su escritorio de los martilleros calle San Martín 354, Buenos Aires, Diciembre 30 de 1911. —Juan E. Pagano, secretario. Los compradores deberán abonar el importe de sus compras y el 4 por ciento de nuestra comisión sobre haciendas y 10 por ciento sobre muebles, útiles y enseres al contado.—Adolfo Bullrich y Cía. f6

El tren para el remate judicial de haciendas en Coronel Vidal

SALE HOY de CONSTITUCION, á las 8.30

ADOLFO BUL

Francisco Rayneli é hijo

VICTORIA 550

LOS GRANDES NEGOCIOS de la venta de 44.329 varas cuadradas de terreno en un lote. En los límites de la capital, 7 cuadras al Oeste de la Avenida Mariano Acosta, 4 cuadras al Norte de la Avenida Provincias Unidas. Mide 180 metros de frente al Oeste, calle El Ceibo, por 250 metros de fondo, al Este. Esta quinta de verduras conocida por de Pigall. Lo más alto que se conoce por allí, apropiado para arrendarlo, en vez de pagar por metro cuadrado. Mirador y cuatro hipotecas al 8 por ciento. Precio $ 1.000 por mes después de sacarla de tierra, dividirla en lotes que saldrían tres veces y venderlos en mensualidades. Es como ir de un verdadero negocio, donde puede comunicarse fácilmente el capital que se invierta. Es una venta por división de propiedad. Tiene cinco hipotecas al 8 por ciento, vencidas y a vencer, por $ 200.000, desde 1 a un año de plazo sin interés. La venta se hará en nuestras oficinas. Sin base. Pidan planos. Seña 5 o|o. Comisión 2 o|o.

EL LUNES 5 de Marzo, á las 1 de la tarde.—Francisco Rayneli é hijo, Victoria 550. f11

EN FLORES. — CULPINA 129, entre la Avenida Mario y Lobos. Casa que consta de tres dormitorios, comedor, cielos rasos de yeso, mosaicos, cocina, servicio corriente, etc. y las demás comodidades. Mide 10 varas de frente por 16 varas de fondo, más ó menos. A una cuadra al Oeste de Varela, adoquinada y á un paso de la Avenida Mario, con el tranvía proyectado. A plazos. Base, $ 7.000 incluida una hipoteca de $ 4.000 á dos años de plazo con 8 por ciento de interés que deberá cargar el comprador. Tanto por la ubicación como por la facilidad del pago, es conveniente su adquisición. Seña, 5 por ciento. Comisión, 2 por ciento.

EL DOMINGO 18 de Febrero, á las 4.30 —Francisco Rayneli é hijo, Victoria 550. f11

EN LOS MATADEROS — Casita, calle Arce junto al número 6821, entre Andalgalá y Cerviño. Mide 10 por 31 varas de fondo, más ó menos, y consta de dos piezas, puertas de cedro, mosaicos y las demás comodidades. Edificio recién construído con buenos materiales. Base, $ 4.000. Un terreno calle Andalgalá entre Arce y otra, lote 21 manzana 1, Mide 10 varas de frente al Oeste por 50 de fondo. Sin Base.—Seña, 5 por ciento. Comisión, 2 por ciento.

EL DOMINGO 18 de Febrero, á las 5.30 de la tarde.—Francisco Rayneli é hijo, Victoria 550. f13

LAS CASITAS MODERNAS, 4 plazos, calle Matín 4231, á pocas varas de la Avenida La Plata, del adoquinado y del tranvía 19. Tiene dos salas, tres habitaciones más, baño, gran depósito para agua con cañerías en toda la casa y bomba, cielos rasos de yeso decorados, puertas y persianas de cedro, cancel, patios de mosaicos, terraza, etc. Es una casita elegante, construída con mucho gusto, distribuída con arte y ubicada en un paraje alto, desde todo lo que se edifica es valioso y donde se puede vivir con placer, empleando el dinero con toda clase de garantías. Es una verdadera ganga. Tiene $ 7.000 en hipoteca incluída en la base de $ 9.000. Seña, 2 por ciento. Comisión, 2 por ciento.

EL DOMINGO 18 de Febrero, á las 5.30 de la tarde.—Francisco Rayneli é hijo, Victoria 550. f11

EN LOS MATADEROS — Sobre la calle Murguiondo 1519. Una casita nueva y bien construída. Mide 10 varas de frente por 40 de fondo, más ó menos, y se compone de 3 habitaciones amplias, con cielos rasos de yeso, puertas de cedro y patios de mosaicos. Hay elegancia y solidez en su construcción. Está ubicada á pocas cuadras de la Avenida Provincias Unidas y de un barrio que progresa rápidamente, donde la renta es segura y alta. La venta se hará con la base de 4.000 pesos $ m|n. Seña, 5 por ciento. Comisión, 2 por ciento.

EL DOMINGO 18 de Febrero, á las 4.30. —Francisco Rayneli é hijo, Victoria 550. f11

AVELLANEDA ESQUINA Morelos. Sobre esa importante avenida, una esquina de dimensiones especiales para edificios de altos y bajos. Mide 10m40 de frente á Avellaneda, 10m57 en el contrafrente, 11m85 de frente y 12m89 en el contrafrente. Tiene total 131 varas cuadradas. Mira al Norte y da frente al Oeste. Está entre Cnel. Díaz y Agüero, centro, Flores, Chacarita y Belgrano. Venta sin base y por lo que dea. Visitarla y concurrir al remate. Seña, 5 por ciento. Comisión, 3 por ciento.

EL DOMINGO 18 de Febrero, á las 4 de la tarde.—Francisco Rayneli é hijo, Victoria 550. f11

SENILLOSA 931, ENTRE Directorio y Zuloaga. Casa de 10 varas de frente por 34 varas de fondo, más ó menos y consta de tres habitaciones muy bien construídas, con cielos rasos de yeso, puertas de cedro, patios de mosaicos y demás comodidades. En una situación de más porvenir, por un paseo: la avenida Directorio, prolongación de San Juan. Avenida La Plata con el tranvía 44 y de Río Cuarto con los números 42 y 43. Además es un paraje de gran progreso, donde conviene adquirir para ganar dinero. Base, $ 8.000. Seña, 5 por ciento. Comisión, 2 por ciento.

EL DOMINGO 18 de Febrero, á las 5 de la tarde.—Francisco Rayneli é hijo, Victoria 550. f14

EN MORON 200 LOTES DE terreno de todas dimensiones, salido de los terrenos de la antigua y conocida quinta del doctor Argerich. En el centro de las quintas de los señores Peluffo, doctor de las Carreras, doctor de la Torre, la Santa Cecilia del señor Coelho, etc., y dando frente á las calles Uruguayana, Genera, Rivas, Viamonte y de los Nogales. Por la ubicación de estos terrenos, altos, rodeados de una edificación valiosa, con frutales exquisitos, con un tranvía que como es público y notorio es toda la vecindad, pasará por el frente, calle Uruguayana, así como por la forma de pago, en 80 mensualidades, sin interés que forma una verdadera caja de ahorros, y que hace propietario sin mayor esfuerzo en parajes importantes á todo el que quiera asegurar su porvenir y el de sus hijos, hacen pues de este remate algo muy importante, y la necesidad de comprar se impone para todos, máxime si se tiene en cuenta, lo poco que hay que desembolsar—tres mensualidades al firmar el boleto y tres al recibir la libreta dies días después del remate—y la urgencia que hay en liquidar este negocio por forzosa división social. Después de las seis primeras mensualidades, las restantes serán depositadas en el Banco Alemán Transatlántico, calle Callao y Corrientes, sucursal número 1, donde están los títulos á disposición de los interesados. Las escrituras se otorgarán á las quince mensualidades por ante el escribano que oportunamente se designará. Tren gratis del Once á las 2 p. m. Base, $ 5 la mensualidad. Pidan planos.

EL DGO. 18 de Marzo, á las 3 p. m. Sobre los mismos.—Francisco Rayneli é hijo, Victoria 550. f14

Guillermo Gowland y Cía.

MERCADERIAS

REMATES SEMANALES — Los MIERCOLES y VIERNES. Comestibles, bebidas, ferretería, tienda, artículos rurales, etc. A la 1 p. m. en nuestra casa 351 Bolívar 361. perm.

¡ARPILLERA! ¡AVERIAS!— 166 piezas arpillera, 10 onzas 40". En nuestra casa 351 Bolívar 361.

EL VIERNES 16 de Febrero á las 2 p. m. se rematarán en lotes por orden de la Primitiva (fábrica de bolsas) por cuenta de quien corresponda y con intervención de seguros, llegados en el vapor "Clan Mancinnes", de Calcuta. Seña 20 o|o.—Guillermo Gowland y Cía. f11

ARTICULOS DE ALMACEN, rurales y ferretería. Por cuenta de varias casas introductoras.

EL VIERNES 16 del corriente, á las 2 p. m. cuyo pormenor se omite por su larga extensión. En seguida: 14 cajas de hierro surtidas, con doble juego de llaves. Seña 30, por ciento.—Guillermo Gowland y Cía. f15

Juan M. Pertumo

LA COMERCIAL — LIBRE- ría y bazar, calle Chacabuco 1020.

EL VIERNES 16 de Febrero, á la 1 de la tarde, remataré lo siguiente: armazones, mostradores, vidrieras, espléndido surtido de cigarrillos de todas marcas, fósforos, Victoria y Estrella, boquillas, cigarreras, tabacos varias clases, etc., libros, cuadernos, libretas, blocks, lápices, lapiceras, goma, papel, sobres, gran cantidad de tarjetas postales, surtido completo de juguetes, lozas, cristales, etc. é infinidad de artículos que no se detallan por su mucha extensión. No olvidarse. El viernes 16 del corriente á la 1 de la tarde, en la calle Chacabuco 1020. Más datos á mi escritorio, Bolívar 1556.—J. M. Pertumo. f14

Bergés y Longhi

Vendido particularmente. Ver avisos comerciales

BUEN CAFE, BAR y 2 BI- llares, French 3009, esquina Bustamante.

EL VIERNES 16 de Febrero, á la 1.30 de la tarde, remataremos por cuenta y orden de su dueño, todas las existencias de este bien surtido negocio, cuyo detalle en parte es como sigue: mercaderías, ajenjo Berger, Pernaut y Cusenier, aperital Delor, anís Deu, bitter dés Basques, Secrestat y Campari, vermouth Cinzano, Nolly Prat y Martini Rossi, cognacs Martell, Otard Dupuy y V. O., fernet Branca, ferroquina, Bisleri, ron Negrita, whisky Buchanán y Anticuary, Pippermint, pineral, amaros, etc. Servicio: baño-maría, 3 jarras, lecheras, teteras, cafeteras, cubeleras, cucharas, azucarfuentes, queseras, copas, vasos, etc. Muebles: buen armazón art-nouveau con puertas vidrieras y base, buen mostrador cedro, buenas heladeras de mostrador con serpentina y canillas, 30 mesas de cedro, 50 sillas, espejos, juego parantes niqueladas, cuadros, percheros, etc., etc. f16

DOS BILLARES FLAMAN- tes de carambola casi nuevos.

EL VIERNES 16 de Febrero, á la 1.30 de la tarde, remataremos dos preciosos billares con juegos de bolas y tacos, completos y todo cuanto estará á la vista el día del remate. Comisión, 10 por ciento á cargo del comprador. Más datos á nuestro escritorio, Uruguay 494. U. Telef. 3287, Libertad.—Bergés y Longhi. f16

F. P. Bollini & Cía.

Bolívar 120

SEMANALES — LOS MAR- TES Y SABADOS: plantas; los JUEVES, muebles; los VIERNES, mercaderías varias, á las 2 p. m. perm.

MUEBLES — JUEGOS DE dormitorio, comedor, escritorios, vestíbulo y sala, en variadas formas y estilos, bibliotecas, escritorios americanos y ministros, sillas de Viena y vaqueta, roperos, lavatorios, cómodas, camas, mesas de comedor, centro y fantasía, aparadores, perchas, paragüero, cuadros alfombras, gramófonos, sillones giratorios, etc., un lote de alhajas variadas, etc. Se rematarán en EL JUEVES 15 de Febrero, á las 2 p. m., en nuestra casa, Bolívar 120 Comisión al comprador 10 o|o. — F. P. Bollini y Cía. f13

Torres y Suárez Alemán

HOY - Muebles

DEL doctor ANTONIO R. Saavedra, un rico mueblaje en la propiedad, B. Mitre 1920

HOY JUEVES 15 Febrero á las 8 de la de la noche, rico piano gran formato, juego de sala importado, vitrina id, consola con espejo dorado, bronces, adornos, jarrones del Japón, araña eléctrica, mesa dorada, pedestales id, notables cuadros al óleo, alfombras, cortinados, mesa ministro de cedro, juego cuero 7 piezas, sillón, caja fierro Argentina, útiles, bibliotecas, etc., dormitorio, juego Luis XV, con dos roperos, juego lavatorio metal, máquina coser forma escritorio, dosel, colchones, etc, comedor rico juego Enrique I todo tallado, sillas y sofás de vaqueta, cristalero, espejo, grafófono, juego de mesa porcelana, cristales, bronces metales, reloj, cuadros, etc., tres dormitorios completos, varios útiles; guardaropa tres cuerpos con espejo, otro de cedro, antecomedor, juego tres piezas nogal y roble, sillas norteamericanas, lozas, muebles sueltos, vestíbulo, juego Thornet 9 piezas, percha con espejo, macetones porcelana, plantas, cuadros, artefactos para luz eléctrica, cocina gas, batería y demás enseres de la casa. Exigiremos seña. Comisión 10 o|o á cargo del comprador. Visitese, Datos á 25 de Mayo 140. v16

Mariano Salabert & Cía.

Socios: M. Salabert y A. Fernández

VICTORIA 540—REMATES semanales todos los MARTES y VIERNES á las 2 de la tarde, de muebles y mercaderías. perm.

Ricardo Galeano

BAR Y CAFE — INDEPEN- dencia 1211.

EL VIERNES 16 de Febrero, á las 2 de la tarde, remataré toda la existencia de este lujoso negocio, por lo que dén, sin retirar lote, por cuenta y orden de su dueño, hermoso armazón con suna biselada, mostrador, vidriera, todo de cedro, 13 mesas de bar, 24 sillas de bar todo nuevo; no tiene tres meses de uso, 800 botellas de licores surtidos, todo el servicio de bar y copas surtidos, todo lo que estará á la vista. Se atienden ofertas particulares en claro ó á balance. 10 por ciento á cargo del comprador. Para más datos, escritorio central La Argentina, Méjico 1750.—Ricardo Galeano. v15

HOY A LAS 2 DE LA TAR- de sigue el remate de la tienda, mercería y casa de confecciones, Paraná 634. Falta lo mejor que vender todavía. Se venden las instalaciones y se alquila el local. 10 o|o. á cargo del comprador. Datos, escritorio central La Argentina, Méjico 1760.—Ricardo Galeano. 1p

Nicolas Manzo

DE LA GRAN SASTRERIA calle Sarmiento 2594.

EL SABADO 17 de Febrero, á las 2 de la tarde, 20.000 pesos de mercaderías á quemarina, próximamente detalles. Datos, Uruguay 375. f15

F. González y Cía.

Muebles - HOY

TODOS LOS QUE ADOR- nan la casa Callao 157.

HOY JUEVES 15 de Febrero HOY á las 8 de la noche. Por orden de su dueño que se ausenta del país. Elegante juego de sala y antesala Luis XV, consola y espejo dorado, rico piano cruzado en bronce, cortinados, cuadros, bronces y jarrones del Japón, muebleeitos fantasía, vitrina, adornos, etc. Notable dormitorio 3 cuerpos ricamente tallado, dosel, cortinados, etc. Gran comedor Enrique I, sillas de vaqueta, espejo, metales, porcelana, carpeta felpa, etc. Escritorio y biblioteca de cedro, juego de Viena 7 piezas, un dormitorio macizo para persona, antecomedor, vestíbulo, artefactos de luz eléctrica, plantas y demás. La casa se alquila. Comisión, 10 por ciento. 1p

J. C. Vidal

HOY á las 4 de la tarde MUEBLES

DEL Sr. RICARDO J. CAR- denas su rico mueblaje, calle Lima 630, lo remataré

HOY JUEVES 15 de Febrero, á las 4 de la tarde. Piano de concierto, juego de sala 8 piezas, elegante consola y espejo, mesa de centro, alfombrado; cuadros al óleo, notable juego de dormitorio Luis XV, con ropero de 3 cuerpos; dosel, colchón, rollo, elegante juego de comedor de 8 piezas de nogal y nogal, 13 sillas vaqueta, cristalero, espejo, araña de bronce, porcelana y metales, cuadros de aves y frutas, etc., otro juego de dormitorio estilo inglés de personas, de 4 piezas, un guardarropa, etc. Seña y comisión al comprador. 1p

FURST y DOMINGUEZ

HOY, Á LAS 4

Una manzana en Morón - A plazos

Una manzana en Mar del Plata - A plazos

Dos terrenos en La Perla - A Plazos

FURST & DOMINGUEZ

RIVADAVIA 640

UNA MANZANA en MORON. Dividida en 4 cuartos de manzana, á 6 cuadras al NO. de la estación, lindando con el Tiro Federal, con frente á las calles Reconquista, Liniers, Varela y Vélez Sársfield, en un paraje alto y hacia donde se extenderán rápidamente la edificación. Se adapta para quintas ó para especular, pues subdividiendo saldrían alrededor de 40 lotes. Las superficies de las fracciones varían entre 1161 y 3708 varas. Base, $ 1.40 la vara con opción, teniendo en hipoteca $ 1.05 por vara, á favor del Banco de la Provincia, pagadera por partes iguales en 4 cuotas semestrales, empezando la primera el 16 de Agosto de 1912, al 6 por ciento de interés anual. Lo que exceda sobre la hipoteca se abonará al contado al escriturar.

EL JUEVES 15 de Febrero, á las 4, en nuestra casa, Rivadavia 640. Seña, 5 por ciento. Comisión, 2 por ciento. Títulos perfectos. Visítese. Pidan planos é informes, en Rivadavia 640 -Furst y Dominguez. f4

EN LA PERLA — DOS TE- rrenos admirablemente situados en Mar del Plata, en la quinta número 5, á dos cuadras del mar, y del bulevar Marítimo, á 4 de la plaza España y sobre el balneario La Perla. Dan frente á la calle Jujuy á adoquinarse, entre Iturraingó y Necochea, miden 10 varas de frente por 50 de fondo cada uno. Están unidos y miran al mar. Base real, $ 7.50 la vara, á plazos.

EL JUEVES 15 de Febrero, á las 4, en nuestra casa, Rivadavia 640 donde pueden pedirse planos é informes. -Furst y Dominguez. f4

Manzana en MAR DEL Plata. —Venta como judicial, todo á plazos. En un paraje altísimo, entre bastante edificación, donde la tierra se valoriza constantemente, magnífica manzana de 10.000 varas, libre de calles, en la chacra 180. Dista sólo 4 cuadras de la futura estación Villa Ofelia y linda con los chalets de Camet. Para quinta ó para subdividir en pequeños lotes, se adapta esta fracción, dada sus grandes facilidades de pago y el buen precio que se paga allí por lotes en mensualidades. Venta como judicial, á liquidar al mejor postor. Base, 0.35 centavos la vara, pagaderos en 53 mensualidades de $ 72 m|n. cada una sin interés: lo que exceda sobre la base, al contado.

EL JUEVES 15 de Febrero, á las 4, en nuestra casa Rivadavia 640 Seña, 5 por ciento. Comisión, 2 por ciento. Títulos perfectos. Visítese. Pidan planos é informes, en Rivadavia 640 -Furst y Dominguez. f4

Martín Bisáñez

BUEN ALMACEN DE CO- mestibles y bebidas calle Chile 850. Rematare.

EL VIERNES 16 á la 1 en punto. Buen surtido de mercaderías nobles y frescas, conservas, langostas, salmón, petit-pois, paté-foie grás, dulces y embutidos, C. y Lirawe., arroz, azúcar, yerba, té, chocolate, cicoreria legítima, fernet Branca, cognac Martell, Pajarito, Ottar Duppuy, bitter Secrestad, Des Basques, licores pipermint, Get, cremas finas, vinos Oporto, Jerez, Málaga, otros en cascos, barbera, francés moscato, Nebiolo, etc., etc Regio mostrador estaño moderno con pilón, mostradores, armazones, vidrieras, divisiny, fideeras, balanza, escritorio, medidas, aparejos y cuanto ostará á la vista. Por lo que dén. Informes, Cevallos 264, Coop. T. 2010 Central. v16

V. S. Vinelli y Hno.

284 San Martín 284

MUEBLES — REMATES SE- manales en nuestro salón, Corrientes 2635. SABADO á las 8, muebles únicamente. MIERCOLES á las 8 y DOMINGOS, á las 3 p. m. mercaderías en general U. T 1557 Mitre. — V. S. Vinelli y Hno. v17

Carlos Trincavelli y Cía.

HOY — ZAPATEROS, RE- mate para comerciantes y zapateros, en lotes grandes y chicos. Los días 14 y 15 á las 2 de la tarde, todas las existencias de la zapatería "El Cañón", del señor A Nozieres, Santa Fe 2086. Venta únicamente para comerciantes. Calzados finos para señoras, hombres, niñas y niños. Zapatos y botas suizas marca Bally. Instalaciones, mostradores, toldo, hormas, cajas de cartón, moldes, etc., etc No falten zapateros porque venderemos sin base y de verdad. Más datos, Suipacha 21. U. T. 4648 Avenida. v15

Solari y Aguirre

ALMACEN, CALLE DIREC- torio 2900, esq. San Pedrito

EL VIERNES 16 DE FEBRERO, á las 1.30 p. m., remataremos todas las existencias de este negocio, por cuenta y orden de su dueño y cuyo detalle es, armazones, comestibles y bebidas, fiderea de 30 cajones, mostradores comestibles y bebidas con pilón, división con bolsa vidrieras, balderas cedro 3 puertas, escritorio, cañón vidriera cedro, balanza fantasía doble chapa, mármol con juego pesas, tarros y llamadas de vidrio, prensa jamón mesas, sillas, juegos medidos, depósitos, etc botellería, vinos champagne, Oporto, Jerez Marsala, argentino, cognacs, rhums bitters, vermouts, ginebra cocktail, ajenjo, fernet, bebidas en damajuanas y barriles, buen surtido en conservas españolas, italianas y del país y demás mercaderías que no se detallan por su extensión. Comisión 10 por ciento Más datos, á nuestro escritorio, Venezuela 895 U. T. 1919, Libertad v16

Lozano y Méndez

ALMACEN, BEBIDAS, CA- lle Zubiría 802 altura Río Cuarto 600, á dos cuadras del mismo

EL SABADO 17 de Febrero, á las 2 en punto, remataremos este buen negocio por orden terminante de su dueño, así detallo en parte es como sigue: azúcar, yerba, bacalao, kerosene, arroz, legumbres de varias clases, conservas y otros artículos del ramo que no detallamos por su mucha extensión, un gran surtido en bebidas legítimas extranjeras y de país buena instalación como ser: armazones, mostradores fideeras hermosa heladera, etc., tres panas de 5 1|2 tarros, báscula, balanza, felpa, 6 infinidad de otros útiles Comisión, 10 por ciento á todo comprador y seña á satisfacción Para más datos en nuestra oficina, La Unión, Alsina 1418. f15

C. A. Pettinaroli y Cía.

MUEBLES

COMO JUDICIAL

Por orden de la SU CESION del coronel FEDERICO LOPEZ.

HOY

á las 8 de la noche

2425 HUMBERTO I 2425

MUEBLES — LOS DIAS jue- ves y viernes 15 y 16 de Febrero á las 8 de la noche, procederemos á rematar los regios muebles que adornan la casa calle Humberto I 2425. Dos juegos sala modernos, cimpés seda, damasco, pianos gran formato Friedrich, No mayser un lujoso armatoste de moda, talla lo con la Santísima Trinidad, con su reclinatorio, cortinados, cuadros, alfombras etc., un juego dormitorio nogal 3 cuerpos, espejos bisel ados, juego lavatorio plata, juego comedor importado, 3 y 4 sofá, escritorio, lozas, adornos, cubiertos y otros muebles, plantas finas, etc. Como judicial, por orden terminante de su dueña por ausentarse de la capital. En exposición hoy desde las 2 de la mañana. Comisión, á cargo del comprador, 10 por ciento Más datos, Chacabuco 19, U. T. 4177 (Avenida). C. A. Pettinaroli y Cía. 1p

Agustín P. Taurel y Cía.

MUEBLES, MERCADERIAS Remates todos los miércoles y sábados á la 1 de la tarde en nuestro salón de ventas, Bolívar 141 al 147

Detalles los días de la venta. Anticipamos dinero sin interés sobre lo que se permita para la venta. 320-perm.

MUEBLES

HOY á las 2

Buen juego de sala marquis y otros estilos, dormitorios Luis XV, XIV, etc varios juegos de comedor, escritorio norteamericano, bibliotecas, juegos de cuero, camas de hierro nuevas, ricos pianos, artefactos de luz, alfombras, buenos cortinados de sala y comedor aparadores, roperos y camas sueltas sillas de Viena, gramófonos, discos y un gran stock de muebles imposible detallar lo que se venderán en nuestra casa Bolívar 141 al 147

HOY JUEVES á las 2 de la tarde. 1p

DIRECCION GENERAL DE ESCUELAS

Por MARIANO ARAU

En Mar del Plata, á plazos

El domingo 25 de Febrero, á las 3 p. m., por orden de la dirección general de escuelas, remataré sobre la misma propiedad la manzana número 46 de la ciudad de Mar del Plata, dividida en 26 lotes, cuya superficie, ubicación y base de venta se expresan en el siguiente cuadro:

Núm. del lote	Superficie en vs. cs.	Situación del lote	Base por v. c.
1	450	Esquina S. Juan y 3 de Febrero.	41.25
2	300	Frente á 3 de Febrero	33.33
3	300	Frente á 3 de Febrero	33.33
4	400	Frente á 3 de Febrero	26.00
5	400	Frente á 3 de Febrero	26.00
6	400	Frente á 3 de Febrero	26.00
7	300	Frente á 3 de Febrero	24.00
8	300	Frente á 3 de Febrero	24.00
9	450	Esq. Gral. Mitre y 3 de Febrero.	26.66
10	350	Frente General Mitre	24.00
11	500	Frente General Mitre	24.00
12	500	Frente General Mitre	24.00
13	350	Frente General Mitre	24.00
14	450	Esq. 11 de Septiembre y Mitre .	30.00
15	300	Frente á 11 de Septiembre . . .	28.00
16	300	Frente á 11 de Septiembre . . .	28.00
17	400	Frente á 11 de Septiembre . . .	28.00
18	400	Frente á 11 de Septiembre . . .	30.00
19	400	Frente á 11 de Septiembre . . .	32.00
20	300	Frente á 11 de Septiembre . . .	33.33
21	300	Frente á 11 de Septiembre . . .	35.33
22	450	Esquina S. Juan y 11 Septiembre.	43.33
23	350	Frente á S. Juan	36.66
24	500	Frente á S. Juan	36.66
25	500	Frente á S. Juan	36.66
26	350	Frente á S. Juan	36.66

CONDICIONES DE LA VENTA

1a.—La adjudicación se hará al mejor postor y en el acto de firmar el boleto, los compradores entregarán al martillero el 10 o|o del valor de la compra, como seña, y el 2 o|o por su comisión.

2a.—La Dirección General de Escuelas, de acuerdo con lo dispuesto en el art. 56 de la ley de Contabilidad, se reserva el derecho de aprobar ó desaprobar el remate.

3a.—El 90 o|o restante del precio se pagará en cuatro cuotas iguales y con el interés del 6 o|o anual, á los tres, seis, nueve y doce meses, contados desde la aprobación del remate, á cuyo efecto los compradores, dentro de los diez días de notificada la aprobación, firmarán pagarés á la orden de la Dirección General de Escuelas, con garantía hipotecaria sobre los lotes respectivos.

4a.—Si el comprador no compareciera para el otorgamiento de los pagarés, en el plazo establecido en la base anterior, la adjudicación se declarará caduca, con pérdida de la seña y comisión.

5a.—Una vez otorgados los pagarés en la forma establecida, la Dirección General mandará dar á los compradores la posesión de sus lotes.

6a.—Las escrituras serán otorgadas ante el escribano señor Pedro S. Vázquez Ponce y no se admitirá reclamación alguna sobre los títulos de propiedad que se hallan agregados al expediante respectivo á disposición de los interesados en la Dirección General de Escuelas. v25

TERRENOS

EN MAR DEL PLATA — 2 lindos lotes de terreno esquina número 6 manzana B, chacra 333. Miden 35 varas de frente por 70 varas de fondo. Dimensiones ideales para la construcción de casas modernas. Base, $ 2.50 c. Mitad al contado y mitad á un año con el interés del 8 o|o anual. A pocas cuadras de la playa, próximos al palacio Asilo Saturnino Unzué, y del bulevar Patagones. Paraje alto y de gran importancia, pues está rodeado por importantes quintas. Escrituras ante el escribano señor Mauricio C. Gómez. Más datos, B. Mitre 537.—RISSO PATRON y Cía. En nuestro salón de ventas.

EL JUEVES 15 de Febrero, á las 4. f8

UNA MANZANA EN SAN Martín, en el paraje denominado Villa Granaderos. Con una superficie de 14.337 v. c. y con frente á las calles General Lavalle (ex Gral. Las Heras) Negrete (ex Maipú) Base 2 pesos v. c. Está ubicada al Norte Lindísimo y 200 metros desde avenida Constituyentes con tranvía conocido por "tren de la empresa Anderson". Todos los terrenos que rodean esta manzana han sido vendidos en fracciones chicas y ya comienzan á levantarse una población de construcciones modernas que convertirán este sitio en breve tiempo en un centro de gran actividad. Es un negocio claro para cualquier especulador en virtud del interés que han despertado los remates de pequeñas fracciones. Pidan planos y datos, B. Mitre 537, Sección Belgrano.—RISSO PATRON y Cía. f11

CASA ESPACIOSA; AGUI- ro 1990 Entre Ramos y Godoy Cruz. Barrio donde los adelantos se aprecian diariamente y próximo á las avenidas Rivera y Alvarez Thomas. La casa chica, el dueño la quiere y el sargan, tiene un contrato que dice años á razón de 36 $ m|n. Su alquiler es de primer orden, hasta en esta temporada se sobresaliente. Son 10 piezas, 2 baños, 2 cocinas, 2 lavaderos, 2 entradas, etc. Precio $ 12.000 m|n. Datos, Viamonte 2801. v16

JOSE CONTI

80 LOTES EN URQUIZA, A 3 cuadras del tranvía 96. El mejor terreno de la localidad en 30 meses.

EL DOMINGO 31 de Marzo á las 2. Planos, Bolívar 189.—José Conti. f14

Piazza y Nimo

ZAPATERIA, Corrientes 1082

HOY HOY 15 de Febrero, á las 2 p. m. remataremos las soberbias instalaciones de este negocio, compuestas de vidrieras, ricos armazones, ricas instalaciones eléctricas, lámparas sueltas, fierros brocedños, medidores, relojes, artefactos niquelados, paraítas, taburetes, lotes de calzado, plantas, material moderno, divisiones, columnas, instalaciones sueltas, mostradores, pisos, lámparas, divisiones, escritorios, sillas, espejos, toldo, máquinas, herramientas, y 3.000 cajas nuevas para calzado, etc., etc. ¡Gran oportunidad! Más datos á los martilleros, Cerrito 711. v15

Luis Mussi é hijo

Bolívar 172

REMATES SEMANALES — MARTES Y VIERNES á las 2 de la tarde de muebles y mercaderías. Anticipamos dinero sin cobrar interés. 1p

MAÑANA - MUEBLES

1p

MUEBLES Y SILLAS PARA confiterías, procederemos á vender los ricos muebles en exhibición, dormitorios y comedores Maple, otros varios diferentes estilos, juegos de sala y vestíbulo, juegos para escritorio, pianos finos y de estudio, cajas de hierro nuevas, máquinas de escribir, fonógrafos é infinidad de muebles sueltos nuevos y usados, 300 sillas de café y 500 chapas cinc nuevas, con orden de liquidar.

MAÑANA VIERNES á las 2 de la tarde, Bolívar 172.—Luis Mussi é hijo. 1p

Ignacio Fierro

ALMACEN, BAZAR y ferre- tería, Almagro 1900, esq. Soler.

EL JUEVES 15 y VIERNES 16 del corriente, á las 2 p. m. Por órden terminante de su dueño, por cesación de negocio procederé á vender, en público remate al mejor postor y dinero de contado, todas las existencias generales de este bien surtido negocio, cuyo detalle en parte es como sigue: mercaderías generales: garantiendo su bondad, frescura y procedencia, excelente y variado surtido de conservas Nacionales y Extranjeras, como ser: Tomates al natural, Alverjas, Perdices en escabeche, Salmón, Langostas, Ostras, Pickles, Dulces ingleses y nacionales, Chocolates, Cafés, tés, yerbas un completo y vasto surtido, Vinos licores Franceses, Italianos y Nacionales que no se detallan por su variedad y extensión, Aperitivos y Amaros: Aperital Delor, Hierro Quina Bisleri, Trinchieri, Quinados y Bitteres extranjeros de las más renombradas marcas.

Bazar y Ferretería: copas, vasos, tubos, platos, tazas y pocillos y toda clase de enlozados, pavas, fuentes, platos, ollas, cacerolas, parrillas, asaderas, tachos, baldes, braseros, cocinas, bacinillas, puntas, tachuelas, etc., etc.

Instalaciones y útiles: armazones, estantería, mostradores, fideera, caja registradora, heladera, balanza, báscula, escritorio, una máquina de embotellar, plancha, un molinillo y tostador para café é infinidad de útiles en perfecto estado que no se detallan y que forzosamente se liquidarán por lo que den sin retirar lote.

No olvidarse!! Almagro y Soler, á las 2 p. m.!! El jueves 15 y viernes 16.-115,807 pesos A Boulder!! Comisión 10 o|o. á los compradores. Seña á satisfacción. Datos, Viamonte 2801. v16

J. B. Cottella & Cía.

B. Mitre 966

JUDICIAL CAMISERIA

Camisas y cuellos hilo impermeable marca Ever Clean Ganador.

EL SABADO 17 DE FEBRE- ro, á las 2 de la tarde, en el mismo local, calle Barrios (Villa Crespo) 172. Por orden de los síndicos liquidadores del concurso formado á Isaac Ackerman, curos autos tramitan en el juzgado á cargo del doctor don Félix Martín y Herrera, secretaría González Quesada, remataremos todas las existencias que forman esa confitería, en cuyo detalle no entramos por ser demasiado extenso, pero sí diremos que el surtido es completo en vinos y licores surtidos como ser: anis Deu, Ginebra Nestar y Dols, Aperital Delor, ajenjo, Pernod, Cusenier y Berger, cognac O. Dupuy y Martell, útiles Secrestat, Des Basques y Garnier, fernet Branca, vermouth Cinzano y francés, vinos y licores en cascos y damajuanas, balanza, máquina, hermoso armazón, mostrador, cañada cinc, heladera cedro 4 puertas, escritorio, cristalera, campanas y tarros vidrio, fideera y cuanto estará á la vista á la hora del remate. Se oyen ofertas particulares en el acto. Seña 2.000 pesos. Comisión, 10 por ciento á los vendedores. Más datos á mi escritorio, Venezuela 1421. U. T. 3788 (Libertad). v16

Enrique Bustamante

TIENDA Y MERCERIA. — Ecuador 739.

EL JUEVES 15 del corriente, á la 1 p. m. géneros de hilo, seda, bombasí, batista, zaranza, alpaca, percalinas, sedalinas, bramantes, colchas, franelas, medias de hilo y seda, hombres y señoras, camisetas, calzoncillos, pañuelos; gran cantidad ropa de confección y una infinidad de artículos que estarán á la vista, como igualmente la instalación completa. Informes, Saenz Peña 230.—Enrique Bustamante. v16

Adolfo Pérez

ALMACEN DE COMESTI- bles y bebidas, calle San José 1849.

EL VIERNES 16 de Febrero, á la 1 de la tarde, rematará por cuenta y orden de su dueño, este surtido almacén, donde venderé por lo que dén, Arroz, azúcar R. A. y Tucumán, garbanzos, aceites Lugi Ottone y otras marcas, bacalao, yerba, jabón, velas, café, té, grasa, etc. Surtido completo en vinos y licores surtidos como ser: anis Deu, Ginebra Néstar y Dols, Aperital Delor, ajenjo, Pernod, Cusenier y Berger, cognac O. Dupuy y Martell, útiles Secrestat, Des Basques y Garnier, fernet Branca, vermouth Cinzano y francés, vinos y licores en cascos y damajuanas, balanza, máquina, hermoso armazón, mostrador, cañada cinc, heladera cedro 4 puertas, escritorio, cristalera, campanas y tarros vidrio, fideera y cuanto estará á la vista á la hora del remate. Se oyen ofertas particulares en el acto. Seña 2.000 pesos. Comisión, 10 por ciento á los vendedores. Más datos á mi escritorio, Venezuela 1421. U. T. 3788 (Libertad). v16

Aristides del Zoppo y Cía.

Oficina central Rivadavia 714—Salón de ventas: Corrientes 2019

ESTA NOCHE

Bazar, Perfumería Tienda y Mercería

CORRIENTES 2019 — LI- quidamos en remate á cualquier postura, por orden de acreedores una gran cantidad de artículos de bazar y tienda, más un surtido completo de perfumería importada, cuyos despachos de aduana están en nuestro poder. Todo nuevo, flamante y de lo mejor que haya en plaza. Aprovechen los compradores á las 8.30 en Corrientes 2019. 1p

HOY CONTINUACION DEL remate de la cigarrería, librería y juguetería, calle Corrientes 2365, queda lo mejor que ha conservado para lo último, así como las instalaciones, mostradores, vidrieras, banco para lustrar y mucho que no detallo; no faltar

3 RAZONES PODEROSAS

Nos obligan á liquidar cuanto antes las mercaderías de Verano:

1ª La necesidad imperiosa de dejar puesto libre, en nuestras estanterías, al enorme surtido que hemos importado para ponerlo á la venta en la próxima estación.

2ª El interés que tenemos en no quedarnos con un solo traje. La moda cambiará el año que viene, y nosotros sólo vendemos trajes ajustados á los últimos figurines.

3ª El deseo de difundir aún más el buen nombre que goza nuestra casa, mediante los precios inverosímiles, por lo bajos, que hemos fijado para hacer efectiva rápidamente esta

LIQUIDACIÓN

SECCION CONFECCIONES

TRAJES DE SACO derecho, desde. . . . . $ 14

TRAJES DE SEDA, desde . $ 28

SACO Y PANTALÓN de brin, desde. . . . . $ 6

SACO Y PANTALÓN de franela, desde . . . . . $ 7

BLUSA Y PANTALÓN de brin, desde. . . . . $ 7

SACOS DE ALPACA ó grano de oro, medio forro, desde. $ 8

SACO DE ALPACA, sin forro, desde. . . . . $ 5

PANTALONES DE FANTASIA desde . . . . . $ 6

GUARDAPOLVOS DE BRIN, desde. . . . . $ 4

GUARDAPOLVOS DE SEDA, desde . . . . . $ 15

CHALECOS PIQUÉ DE HILO, desde . . . . . $ 2

CONFECCIONES PARA JOVENES

TRAJES DE SACO, desde , $ 12

SACO Y PANTALÓN de brin, desde. . . . . $ 5

SACO Y PANTALON de franela, desde. . . . . $ 6

SECCION MEDIDA

TRAJES DE SACO de lana pura, corte elegante, desde $ 26

TRAJES DE SMOCKING, con forro y vistas de pura seda, desde. . . . . $ 50

TRAJES DE FRAC vistas de seda extra, desde . . . $ 70

TRAJES DE JACQUET forro de seda, desde . . . . $ 55

SACO Y PANTALON de brin, desde. . . . . $ 20

TRAJES DE ALPACA, desde $ 25

PANTALONES DE FANTASIA, desde. . . . . $ 12

CHALECOS FANTASIA y piqué de hilo. desde. . . . $ 8

SECCION LUTOS

Hacemos trajes de luto en ocho horas y tenemos un gran surtido de trajes hechos, listos para salir con ellos puestos.

"EL NUEVO SIGLO"

B. MURO & Cía.

BARTOLOME MITRE 701 AL 727 ESQ. MAIPU
BUENOS AIRES

Sucursal: CORDOBA 1288 AL 98 ESQ. ENTRE RIOS
ROSARIO de SANTA FE

LA PRENSA

EDICIÓN DE 24 PÁGINAS

DIVERSIONES PÚBLICAS

[illegible]

DIVERSIONES Y ESPECTÁCULOS

TEATRAL. RIVADAVIA—Cangallo 571.—El sainete de moda para familias y el más fresco de actualidad. Matinées diarias. Ordenanza, la especialidad preferencia. Matinée todos los días (jueves y feriados inclusive) a las 2.30 á 6.30 en 4 decorosas salas. No hay asientos. Noche función corrida de 8 á 12. Platea con entrada $ 0.50.

CINEMATOGRAFO MASCAGNI—Corrientes 1528.—Cómoda instalación para familias.—Programa de actualidades. Ventilación y comodidad. 10 entradas.—Platea $ 0.40. Función 6.30.

TEATRO FOLKLÓRICO—Teatro español, sainetes criollos.—Mosquito de Dante (primera vez).—Matinée de moda de Cándido, y los famosos, con espléndido programa.—Gran sorteo gratis de preciosos juguetes.—Platea $ 0.50.

GRAN BIOGRAFO LAVALLE — Lavalle 1455.—Desde hoy rebaja de precios: Todos los asientos 10 centavos moneda, abonados 8 cts., domingos y feriados 20 cts. Programa especial para hoy, con ESTRENO UNICO, con [illegible] instalaciones para la ventilación y confortina, selecto con 15 cuadros diarios.

CERVEZA ALEGRIA (antes Flor de Barrio)—527, Bonpland 527.—Con grandes comodidades para familias.—Domingos y días festivos matinées. — Platos 30 centavos function: todas las noches.

CARNAVAL DE 1912—GRAN SALON del Vasco, 6 grandes bailes de máscaras en las noches del 17, 18, 19, 20, 24 y 25. Entrada para caballeros $ 2 y para señoras gratis, hora á las 11 y 30. Calle Sanvedra 611, Avellaneda. v17

PALACE THEATRE DEL SUR — SAN Juan 3240 — Función cinematográfica todas las noches. Exclusivamente familiar.

CINEMA GENERAL MITRE—Bonpland 857 y 59—Espectáculos altamente morales. Programa escogido de entre lo más notable de todas las compañías cinematográficas de todo el universo. Función todas las noches con nuevos y notables estrenos.

DE LA PLATA

ATENEO—Sucursal del Ateneo de Buenos Aires—Cinematógrafo especial para familias. Función todos los martes, miércoles, jueves, viernes, sábados y domingos.

AVISOS DE CARNAVAL

A RIVADAVIA 3048, SERPENTINA 30 mt., franc. $ 3 cada 10.000. v18

ALQUILO PARA CARNAVAL BRECHES nuevos, sin caballos. Alsina 1963. v17

A 10 CENTAVOS SERPENTINAS DE 5 milímetros. Victoria 436. v

ALQUILAR, serpentinas, 20 metros, 9 milímetros, á $ 0.10 cada una. Tres Sargentos 96. v

ALQUILAN Y VENDEN DISFRACES todas clases, Bulpacha 819 y 827, al Espíritu. v16

ARTICULOS DE CARNAVAL — SE VENden serpentinas y globitos á precios de liquidación, Alsina 949. v17

A 1.50 MIL TIRAS FOSFOROS JAPOneses, cartuchos 0.65, gruesa. Belgrano 1831. v16

A LOS COMERCIANTES. POMOS CON el 50 o/o á globitos extra á 0.35 la gruesa. "El Alba", Chacabuco 1807. v20

LIQUIDAR TODO BARATO, SERPENtinas de todas medidas, globitos, pomos, fuegos de artificio de salón y jardín, bombas hoera, etc. Victoria 492. v

A $ 3.50 Y 4.50 EL MIL DE SERPentinas, carretas 20 cts. la docena pomos $ 1 la caja, vende, El Nacional, Rivadavia 3019. v

LIQUIDAR POMOS POR MAYOR Y menor con 50 o/o de descuento, se venden, Rivadavia 1105 y Bartolomé Mitre 2876. v20

LIQUIDAR GLOBITOS LOS MEJORES á 75 $ los 100 gruesa. Serpentinas 20 metros más baratas que nadie, Reese y Pérez, B. Mitre 1899. v

COMERCIANTES: POMOS "BELLAS Porteñas", 50 o/o, artículos de carnaval gran surtido, mitad de precio casa Versus, Tucumán 1040. v15

A CARLOS PELLEGRINI 284, CARETAS de goma, los más fuertes y mejores, recién recibidos, á 50 cts. la grues: descuento por mayor. P. S. Baquée y Cía. v17

A CARLOS PELLEGRINI 236 SERPENtinas las más fuertes, gran rebaja de precios al millar á $ 2.50, 3.50, 4.50, 5.50 y 7, de 15 metros, 10, 25, 30 y de banderas P. S. Baquée y Cía. v17

"EL PROTECTOR DE LOS POBRES". Unica casa que vende los disfraces para niños, payasos á 0.60, arrasados á $ 1.50, bailarinas á 2.50, pierrots á 1.75, diablos á 1.20, de personas mayores: dominós á $ 2.50, de seda á 3.50; artículos de carnaval más baratos que en ninguna otra parte, Charcas 3602. v19

A CASA PABLO BAQUÉS PARERA: serpentinas de 3.50, 4 y 4.50 el mil; globitos á 80, 90 y 1 $ gruesa, pomos Bellas Portenas, confetti, pantallas, cornetas y un inmenso surtido de adornos para trajes de disfraz, gran surtido de juegos artificiales, cohetes y luces de Bengala y estrellitas, Munné y Pujadas, Sarmiento 943. v16

CORRIENTES 531, SERPENTINAS A 4 pesos $, 3.50 y 4.50 el mil, las mejores y más grandes. Objetos para tirar al corso, flores, ramos, pantalitas, muñecos, papel picado 0.60 el kilo, sombrillas japonesas, dominós para señoras y hombres á $ 3.50, trajes de payaso 1.50, 2.50 y 3.50, pelucas diablitos, caos, sombreros para adornos para trajes de fantasía. Globitos para agua á 0.80, 0.90 y 1 $ las mejores, marca Pomos Bellas Portenas á 0.50 y 1 $ cada. Bombitas hoera 0.40 gruesa. Bengalitas, estrellas y de colores, cohetes voladores, buscapiés, fósforos de bengala y japoneses, garbanzos y todos los artículos de carnaval con descuentos especiales por mayor. Casa Giró y Dagá, Corrientes 531. v16

A CARLOS PELLEGRINI 284, LA CASA que posee el más extenso y variado surtido y á precios los más baratos, de artículos de carnaval; serpentinas, globitos, pomos, confetti y pantalitas; galones, cordones, flecos y encajes, diademas, brazaletes á infinidad de adornos para la cabeza, aros, cascabeles y estrellas, armas é instrumentos para murgas, alfileres y narices eléctricas, trajes para payaso y demás, gran surtido de objetos para chasco, gran variedad de fuegos artificiales, cohetes, etc., bien surtido de globos aerostáticos de formas, protescas y bombitas hoera, mecos de largo, farolas, cornetas, pelucas, barbas y bigotes, caretas, bonetes, sombreros y muchos otros, que no se detallan, como vendrán tal que tengan el gusto de visitar la casa, P. S. Baquée y Cía. v17

BARBAS Y MELENAS PARA EL DISfraz de gaucho, especialidad de la peluquería La Prensa, Bolívar 783; precios sin competencia. v21

CARNAVAL SE VENDEN Y ALQUILAN trajes de disfraz, precios módicos, Perú 850. v20

CARNAVAL—GRAN CANTIDAD DE trajes se vende, muy lindos, precio módico, Royal Theatre, Corrientes 826.

COMERCIANTES, POMOS BELLAS portenas, 50 cajones serpentinas y 10.000 gruesas globitos, se liquidan á precios nunca vistos, José Lamela, Corrientes 4675. v16

CHASCO — NOVEDAD, REVOLVER DE goma para agua 40, flores para agua cada una 35, 144 globitos, sobre 1, pomos agua 2, docena 2.90, serpentinas dobles 4 $ 500 á 820, Callao 410, al por mayor gran descuento.

CARNAVAL, OCASIONES UNICAS!!! — Ciudad La Exposición—Casas de todos colores, cortes de blusas, de gran bordado, á 2.90; trajes para bebé á 80, 60 y 70 pesos; fuerzudos de cada uno cinco guarniciones. No confundirse. La Exposición, en Victoria con Piedras. v

[illegible]

DOMINOS, PIERROTS, PAYASOS y trajes de fantasía para disfraz. Vean nuestros precios antes de hacer sus compras en otra parte. Nuestro surtido es el más completo y nuestros precios de fábrica obligan á todos á comprar en nuestra casa. Consulten los precios de nuestra vidriera. Casa Gerbi, Corrientes 910. v18

ESPLENDIDO SALON PARA BAILES, con comodidades, se alquila, Rioja 840. v

FLORES Y HOJAS PARA MAYOR Y MEnor por su ventas, Perú, casi Calle. v16

GIRALDAS ELECTRICAS para adornos de coches, automóviles, etc., Bonpland Yankee, Esmeralda 912.

GRAN PARTIDA DE GLOBITOS Y SERpentinas de 20 metros tengo para vender, barato, por haber llegado tarde. Ituzaingó, Lavalle 1137. v17

GLOBITOS: LA GRUESA $ 0.15

GLOBITOS: LA GRUESA $ 0.18.

GLOBITOS CON UN CUARENTA POR ciento de ayuda, la gruesa $ 0.45. Bonpland 2050, Sin Arboles 1136.

AVISOS DE CARNAVAL

GLOBITOS ESPECIALES PARA LLEnar, por cantidad, Cangallo 1891. v16

MANTONES DE MANILA VENDO BOG. C. Pellegrini 426, señora Tolosa. v

OCASION, SE ALQUILAN Y VENDEN trajes de disfraz, mercería "La Paquetería", Salpicha 685, á precios sensacionales. v26

POMOS, SERPENTINAS Y GLOBITOS, L. Armonía 1698. v15

POMOS Y GLOBITOS POR MAYOR Y menor, líquido, Rivadavia 3775. v

POMOS CON EL 50 o/o Y GLOBITOS DE los mejores, El Alba, Chacabuco 1397. v15

PARA CARNAVAL ALQUILO UNA Vidriera para trajes de máscaras ó artículos de carnaval, Esmeralda 846.

PUNTO PARA CARNAVAL 0.05 Y DEcháselo barato, gran descuento, Durazno 1084, Carlos Calvo 3901. v16

[illegible] Bonpland, Tortugas, TODOS LOS [illegible] vendo por mayor, Corrientes 1[illegible]. v17

RAMOS DE FLORES, globitos y serpentinas, vendo por mayor y menor, Carlos Calvo 4[illegible]. v16

SONIA BELLA Porteña, todos artículos, globitos y serpentinas, vendo por mayor y menor, Carlos Calvo 4[illegible]. v16

SONIA LA BELLA Porteña, todos artículos, globitos y serpentinas, vendo por mayor y menor, Carlos Calvo 4[illegible]. v16

PARA CARNAVAL, GRAN SURTIDO DE colores de merino y castor, blancos y de colores. Desde $ 4.80 á 80, La Nouvelle Mode Victoria 778. v17

PELUCAS DE FANTASIA Y DE MEDIDA al gusto de los interesados, especialidad de la peluquería "La Prensa", Bolívar 783. Precios sin competencia. v21

SE ALQUILAN TRAJES, PELUCAS, para carnaval, Ombú 686. v27

SERPENTINAS POR CAJON A PRECIO muy barato, se venden, Chacabuco 869. v18

SERPENTINAS, CADA PAQUETE CON la marca "Bella Argentina" se venden muy baratas, Paseo Colón 450. v17

Señoritas: VENDO DOS TRAJES premiados en div. sociedades, Don Pepe 808.

SERPENTINAS: LA MEJOR CALIDAD lleva impreso en el envoltorio la marca paraso, por pequeñas ó grandes cantidades, dirigirse Cangallo 1701. v18

SERPENTINAS DE 15[illegible] METROS, EN[illegible] vueltas en papel transparente, á $ 3[illegible] el cajón de 10.000, ó sean 500 paquetes de 20 serpentinas, Bolívar 424, Bolsín P. Darbón. v19

SERPENTINAS DE 30 METROS, GLObitos y largos con pito, desde 2 $ la gruesa y otros artículos de carnaval. Liquidense si viene de otras casas encontrará en la suc. surnal de la casa Maretote, de palo caído de confecciones [illegible] de todas clases, á [illegible] hectáreas, [illegible] Constitución, Bulpacha 674. v

VESTIDOS DE HADA POR 4 Y 5 $, por Seguin, Estados Unidos 1060. v19

VESTIDO RECIO DE BAILE, 120 $, vidoso, Alberti, 844.

VENDEMOS VESTIDOS SOBRE, DOMInós, liberty, todos estilos muy baratos Santa Fe 1136. v17

PRESTAMOS E HIPOTECAS

AL 8 o/o DA DINERO EN HIPOTECA Eudoro Parodi, 25 de Mayo 130. v16

AL 8 o/o CON O SIN HIPOTECA, de 11 á 12 y de 2 á 6, B. Mitre 512. v17

AL 8 o/o, DOY CON O SIN HIPOTECA. González Videla, 25 de Mayo 140 v15

AL 10 o/o DOY dinero Y EN HIPOTECA; no pago comisión. Convención 624.

4 LIBRETAS DE TERRENO O ESCRIturas, dinero rápido, particular y sin anticipos. Salta, 607. v

AL 8 o/o ANUAL, DOY $50.000 $ EN HIpoteca particular, sobre casa ó campo tratar Rivadavia 746. v17

AL 7 o/o ANUAL DOY DINERO A comerciantes y propietarios. Piedras 880, altos.

A MENSUALIDADES DOY $ DINERO en hipoteca y para construcciones, desde 1.000 $. Piedras 380, altos.

A BAJO INTERES DE 1000 A 300.000 $, damos en hipoteca. Arturo Santino y Cía., Maipú 128 ó Rivadavia 5613.

A INTERES MODICO, DOY 1.000 A 150.000 $ en hipoteca. Defensa 152, Lauría de 2 á 6.

A PROPIETARIOS, COMERCIANTES, dinero doy con ó sin hipoteca, de 2 á 150 000 $. Trejo Sousa, Victoria 557. v15

AL 7 o/o HIPOTECAS POR MENSUALIdades, sin anticipos, en cualquier punto, Salta 607. v

COMERCIANTES Y PROPIETARIOS dinero en 24 horas, R. Trías, Tacuarí 131. v16

ALFREDO DULCE Y Cía. CANGALLO 320, en hipoteca desde 5000, 15.000, 27.000 y 150.000 $, bajo interés. Operaciones rápidas.

ADELANTAMOS DINERO EN 24 HORAS y sola firma, á comerciantes, jubilados, propietarios y sobre libretas, de terrenos, hipotecas y construcciones en mensualidades. Carabajo y Cía., B. Mitre 787.

A. DEMARCHI Y Cía., DAN DINERO EN 24 horas á empleados, particulares y propietarios, sola firma, sobre libretas de terrenos al 7 por ciento. Hipotecas 1ers. y 2as. capital y provincia de 5.000 á 500.000 $, Rivadavia 876.

A PROPIETARIOS FRENTISTAS INMEdiatos para edificaciones en la capital federal y capitales de provincias ó hipotecas sobre casas, chacras y campos en toda la República al 8 por ciento anual, combinado con seguros vida ó primas económicas, á 15 ó 20 años de vencimiento, en caso de fallecimiento prematuro queda en pie sin más libro de todo gravamen, solicitar folletos explicativos á José M. Marcías, agente patentizado de La Positiva, Florida 391, Buenos Aires.

DINERO EN HIPOTECA TENGO 1.500 $ ó mayor suma, B. Mitre 612, esc. 8, 1.

DINERO AL 8 o/o OFRESCO EN HIPOteca, pérdidas de, 100, 200, 300 y 500.000 pesos, Florencio Perez, Victoria 760.

DAMOS DINERO EN HIPOTECAS Y construcciones pagaderos en mensualidades, B. Mitre 845, escritorio 44.

DINERO PRESTO SIN GARANTIA, RApidez y reserva, Cangallo 456, escritorio 37.

DINERO EN HIPOTECA Y CON LIBRE, las solicitan á F. Laguna, Rivadavia 576.

DINERO PARA EMPLEADOS Y COMERciantes, á pagar en diez meses, Melgruno 1776. v16

DINERO EFECTIVO SIN GARANTIA, presta La Positiva, B. Mitre 715, garantizan.

DINERO EN HIPOTECA, CONSTRUCtores, varias partidas, Constitución, a Quintana 1[illegible], Almirante Brown.

DINERO PARA HIPOTECAS Y SOBre alquileres, Blanco Encalada y Cía., sección administración de propiedades, San Martín 194.

DINERO PARA COLOCAR EN HIPOTEcas sobre propiedades en la capital, tengo varias partidas, Antonio García, Victoria 672, U. T. 3912, Av.

DINERO NECESITO 60.000 $, AL 8 o/o, sobre campo en la provincia de Buenos Aires, ocurrir directamente los prestamistas no se cobra comisión, Victoria 955, de 1 á 7, Valentín Santa María.

DINERO EN HIPOTECA TENEMOS pesos 2.000.000 sobre campos en la prov. de Bs. Aires y Sta. Fe, también partidas grandes y chicas sobre propiedades en la capital, Santillán y Joseph, San Martín 170.

DINERO EN HIPOTECA, SOBRE CASAS y campos, desde $ 10.000 arriba bajo interés, largos plazos, con amortizaciones, se adelanta el 50 o/o del valor, operaciones rápidas y reservadas—José D. Faro, Reconquista 144, U. T. 5998, Avenida.

DESDE 100 A 100.000 $, PRESTO RAPIdo con ó sin hipoteca á pagar en cortos y largos plazos, á particulares, empleados, comerciantes, propietarios ó sobre libretas, títulos, casas, terrenos, construcciones, etc. Sociedad Giménez, San José 461, de 10 á 6 p. m. v16m

EN HIPOTECA, AL 8, 8 1/2 y 9 o/o anual, doy cualquier cantidad, so contenta en seguida, diciendo hasta el 15 por ciento sobre el valor, ocurrir Maipú 131, de 2 á 6 p. m.—Arturo Demarco. v16

HIPOTECA DE 10.000 $ AL 8 o/o, transfiero, por ausentarme á Europa, particularmente, sin gasto; tratar Carabelas 109, Mercado del Plata. v15

LA EBRONIA DA DINERO EN HIPOteca, sin gastos, tasación, contesta en 24 horas, Florida 55.

NECESITO $ 8000, AL 10 o/o, EN PRImera hipoteca. Propiedad central, Victoria 1406.

NECESITO $ 30 000 AL 8 o/o EN 1a. hipoteca, sobre propiedad valiosa en la capital. No pago comisión, French 1765.

NECESITO $ 5.000 INTERES MODICO, amortización mensual $ 70, tratar con el propietario, con buenos informes comerciales de $ 11, preguntar por el señor E. Goñi, Tacuarí 448. v16

PARA HIPOTECAS DISPONIBLES VArias partidas, tiene Julián F. Alvarez, San Martín 32.

PRECIO 15.000 $ EN HIPOTECA HOY mismo, interés 10 por ciento, sobre un campo, valor de 40.000 $, directamente al dueño, Carlos Pellegrini 787, Martínez.

SOBRE TERRENO DA 15.000 $ EN HIpoteca "La Hankonia", Florida 55.

SE DA DINERO AL 8 o/o PARA HIPOteca en la capital, A. Brown 1375, de 2 á 6 p. m.

SE NECESITAN 100 000 $ EN HIPOTEca sobre una propiedad en esta capital, Gondra y Schwarz, Florida 70. v15

SE NECESITAN 25.000 $ EN HIPOTECA sobre terrenos en un balneario, valor 150,000 $, por cinco ó dos años. Ofertas por carta al dueño, Junín 1572.

TRAMITO PRESTAMOS AL BANCO HIpotecario Nacional en 20 días, Palma, Maipú 155, esc. 3.

VEINTE Y SIETE MIL PESOS DOY EN hipoteca, sobre propiedades en la capital, al 8 y 1/2 o/o, informes Luis Zuccarino, B. Mitre 514.

VENTA DE CASAS, TERRENOS Y CAMPOS

A 7 PLAZOS, VENDO CASA NEHMOSA. Concordia 648, mide 11 varas por 31. Detalle: sala, 3 dormitorios, baño, cocina y w. c. cielorasos, pisos pino tea, mosaicos, marmolejo, galería, frente imitación piedra. Vendemos de 8 á 11 y de 1 á 6. Desocupada. Precio 12.500 pesos. v15

BARRANCAS RIVADAVIA FRENTE AL chorrillos, vendo 3.000 v. c. F. Laría, Cabildo 2450.

CASA MODERNA, 7 PIEZAS, RIO JAnciro 414, se vende, sin corredor.

CASA VENDO, SALA Y 3 PIEZAS, Vértiz 1378. v

CASA VENDO POR PERU A LA ALTURA de Cuyo, tratar Independencia, 3700. v16

CASAS PAGADERAS EN 30 MESES, sin comisión, planos, Victoria 866. v17

CASA BAJA AL NORTE EN LA CALLE Ayacucho, vendemos por 150.000 $. Arenal Barros y Cía., San Martín 50. v16

CASA NUEVA, 7 PIEZAS, AMENABAR y Colegiales, $ 28.000, véndese, Hoeffner, Paraná 366.

CASA MODERNA, JARDIN EN SOLfrente, especial para doctor, P. Laría, Cabildo 2450.

CASITA EN FLORES, SAN MATIAS Y Andrés Lamas, 10x24, dos piezas, 1500 cédulas, vende Visconti, B. Mitre 655.

CASA SE VENDE, SALA, ESCRITORIO y tres piezas, Nicaragua 685, cuatro cuadras Palermo.

CASITA VIEJA VENDO CERCA PLAza Italia, de 10x24, Av. de Mayo 1813, escritorio 15.

CASA NUEVA VENDO, 3 PIEZAS, COcina, baño y bomba, Zabala 3925, entre Fraga y Guevara, Villa Ortúzar. v17

CASITA 3 PIEZAS 8 CUADRAS AL SUR de Rivadavia, $ 6.500, tratar Rivadavia 2993. v17

CASA, CALLE LAVALLEJA ALTURA del 600 vendemos $ 13.000, Santillán y Joseph, San Martín 170. v15

CASA, RIVERA INDARTE ALTURA del 800, vendemos $ 20.000 á plazos, Santillán y Joseph, San Martín 170. v15

CASA COLOMBRES ALTURA DEL 700, vendemos, 20x63 varas, $ 55 vara, Santillán y Joseph, San Martín 170. v15

CASA MODERNA SE VENDE CON FAcilidades y cédulas, bulevar Díaz Vélez 854, viuda de y n. m. á 5 p. m. v16

CASA VENDO, ROJAS 820, SALA, gran frente, piezas, baño, etc. 5.500 $ contado y 4500 cédulas. v16

CASA LAFRIDA ALTURA PARAGUAY, 10x70, renta 400 $, á 90 pesos la vara, tratar Córdoba 2303. v15

CASAS EN 120 MENSUALIDADES, SOciedad Argentina de Edificación, Victoria 710. v

CASITA, BAHIA BLANCA 1700, PARTE mensualidades, parte contado, vendemos, Santillán y Joseph, San Martín 170. v15

CASITA 3 PIEZAS, GURRUCHAGA AL tura del 1200 vendemos $ 15 000, á pesos, Santillán y Joseph, San Martín 170 v15

CASA VIRGENES ALTURA DEL 900, 3 piezas, galpón, vendemos $ 14.000, á pesos, Santillán y Joseph, San Martín 170. v15

CHACRAS PAMPA CENTRAL, SEGción segunda, cerca de General Lagos, vendemos. Arturo Barros y Cía., San Martín 50.

CASA HERMOSA VENDESE, Alsina 1527, 10x45 vs.; dista 40 varas de Av. San Martín; tranvías todas direcciones; visitese: es ocasión; hoy abierta de 5 á 8.

CASA VENDO, ALTOS Y BAJOS, A UNA cuadra plaza de Flores, casa vieja independencia 700 y pico, 24x31, otra Portela 900 en 8.500 $. Lafuente 822.

CASA EN CABALLITO, 5 DORMITORIos y comedor, en 12.00 $, 1/2 contado y 1/2 á plazo, vendo, Caballito 832; tratar Tramway 2211.

CHARCAS AL 3200, COMODA CASA 10x48 varas sala 5, dormitorios, comedor, baño y w. c., 3 p. de servicio y detalles. A largos plazos Av. de Mayo 682.

CASA DE NEGOCIO, ESPALLATA 1721 y 25, salón al frente. 3 habitaciones, comedor, cocina, pileta, baño y detalles finos, á largos plazos. Av. de Mayo 682.

CASA ESQUINA, VENDESE, ESQ. RIVERA, 6 p., comedor, baño, cocina, tranvías 86, 95, 94 y 97, $6.500 $, gran corredor, Bompland 1291.

CASA VENDO CONSTRUCCION, CALLE Tres de Febrero y Tres y Marmol, de 10x41, comedor, piezas, etc., en 16.000 $, Victoria 966, Valentín Santa María.

CASA CALLE ESTADOS UNIDOS, ALTUra del 1800, cerca Entre Ríos, 10x35 varas, siete piezas, vendemos $ 50.000, á plazos, Santillán y Joseph, San Martín 170.

CASITA CHICHE EN CAL, VIRGENES 871, un paso de Av. San Martín, con tranvías, sala, 3 piezas, etc., 15.000 $, á plazos, trato directamente; Santa Fe 2752. v17

CABILDO Y BULEVAR CIRCUNVALAción, vendemos 7.000 varas y Cabildo frente á la estación B. Mitre 3.000 varas. Arturo Barros y Cía., San Martín 50.

CAMPO EN SANTA FE A UNA LEGUA de la estación Clarke y 2 de Serodino, vende 35 hectáreas, campo especial para agricultura, á plazos, Victoria 986, de 1 á 7, Valentín Santa María.

CASA OBLIGADO AL 1000 Y PICO, 6 habitaciones, aguas corrientes, adquirido, 340 v. c., vendemos con facilidad, tratar de 2 á 6 p. m., B. Mitre 541, Rinaldi y Briasco.

CASA VENDO EN EL CABALLITO Avenida Cobo 1235, 6000 $, al contado y el resto en mensualidades, un terrenito en Flores, Terrero y Vírgenes, y transfiero un crédito en mensualidades, por carta á M. B., Gorriti 280. v16

CENTRO DE FLORES, HERMOSO TErreno, Terrada entre Avellaneda y San Eduardo, frente á la quinta del Niño, mide 10 vs. por 35, adoquinado pago, acera, gas, aguas corrientes y tranvía á todas partes, linda con edificios. Precio 28 pesos vara cuadrado. Tratar Rivadavia 6380. v16

CASA VENDO, Tramway 1910, ENTRE Boyacá con dos líneas de tranvía y Ferrero 9 1/2 por 50, comedor y 5 piezas, agua semisurgente, con dep[illegible] y cielos rasos de yeso decorados, galería [illegible] material, etc., en $ 16.000 vendo al contado ó á plazos, tratar sin corredor, Maipú 15[illegible], de 2 á 5.—Arturo Demarco.

CASA VENDO EN $ 18.000, MITAD AL contado y la otra á un año de plazo. Compuesta de ocho piezas todas de material, que adoquinado pago. Para verla, calle Muñecas 2081, entre Garrachago y Acevedo (Villa Crespo). Tratar con el mismo dueño, Paseo de Julio 1502. v15

CASA FLAMANTE, COMPUESTA DE 7 lujosísimos departamentos, independientes, se vende á plazos. Renta 2.000 $ anuales; al Norte, en el punto más alto y aristocrático de la capital á dos pasos de Santa Fe, cloacas y tranvías á la puerta, Cabrera 3068 esquina Aguero tratar con el dueño en la misma ó en la ropería, Córdoba 2074. v16

CON SOLO DOS MENSUALIDADES puede Vd. adquirir un lote lleno de árboles, á 4 cuadras de las estaciones Versalles y Villa Real, venta particular, desde pesos 28 á 45 al mes el lote; planos y datos á S. A. Cremona, San Martín 56, altos. v16

DOS LOTES ESQUINA SE VENDEN con facilidades de pago, Parada Centenario, San Martín, Catamarca 1477, de 10 á 12 m.

DOS CASITAS NUEVAS VENDO, UNA en 3.000 y 3.000 la otra desocupadas, con grandes facilidades de pago, Neuquen 2591 y Neuquen 2560 entre Bdo. Acevedo, adoquinada y Bolivia á 7 cuadras justas al Norte de la plaza de Flores, cada una tiene dos piezas, baño y dependencias, cielos rasos yeso, agua corriente, etc. Visítense de 8 á 12 m., tratar de 3 á 6, con Arturo Demarco, Maipú 131.

EN CABILDO, VENDEMOS TERRENOS en 80 meses, á 2 pesos mensualidad. Ocurrir Perú 165. v15

ESTACION DOMSELAAR, EN 80 MESES, vendemos terrenos desde 4 á 5 pesos por mes. Ocurrir Perú 165. v15

ESTACION LIBERTAD, VENDEMOS TErrenos en 60 mensualidades á 4 pesos por mes. Ocurrir Perú 165. v15

ESPLENDIDO TERRENO CON AGUA corriente gas y tranvía se vende 18 $ la vara, tratar Medrano 928. v15

EN MARTINEZ, 50 000 V. C., 10 CUAdras estación, cerca Santa Fe, F. Laría, Cabildo 2450.

ESQUINA CENTRAL, EN FLORES, SAlón, 6 salas, vendo en mensualidades, B. Sandberg, Pergamino 359. v16

ESQUINA TERRENO Y LOTECITO Haedo al llegar al Oeste vendemos, Arturo Barros y Cía., San Martín 50 v16

EN PLENA CITY, CASA QUE RINDE 8 o/o neto pudiendo dar hasta el 10 o/o, vendo Montagna, 25 de Mayo 42, de 2 á 6.

EN FERRARI, VENDEMOS 1000 HECTS y 656 hecta., en Pehuajó, Rodríguez Peña y Cía., Reconquista 144, de 3 á 5.

EN SAN ANDRES, F. C. ROSARIO, DOS petit chalets, con mil varas de terreno, vendemos $ 8.500, Santillán y Joseph, San Martín 170. v15

EN BELGRANO, LINDANDO CON EL field del football, hermoso chalet estilo inglés, vendemos $ 37.000, á plazos, Santillán y Joseph, San Martín 170. v15

EN FLORES VENDO CASA SALA, COmedor, dormitorios y comodidades, fondo, adoquinado, gas, agua corriente, Malvinas 647.

EN ARROYO PINAZO, SE TRANSPIEre libreta de dos manzanas de terreno á 7 cuadras de la estación F. C. P. Dirigirse á Enrique Arias, Arroyo Pinazo.

VENTA DE CASAS, TERRENOS Y CAMPOS

EN MORON 1.000.0000 de VARAS $ 0.40 vara, 100.000 varas $ 1, 46.000 varas pesos 2.20 y 10.000 varas $ 1.50, todo con facilidades, Santillán y Joseph, San Martín 170. v15

EN VICTORIA 90 000 VARAS PARA lotear con frente á Centenario (antes Santa Fe) y al camino automóviles con dos edificios, precio $ 7 vara, Santillán y Joseph, San Martín 170. v15

EN BELGRANO, AVENIDA VERTIZ Y Juramento, frente á las barrancas, hermoso terreno, con jardín y parque, vendemos regalado, The Barbicane Co., Corrientes 854. v15

EN SAN LUIS, ESPLENDIDO CAMPO DE agricultura y ganadería, 2.500 hectáreas, departamento capital, buen negocio, barato, vendemos.—The Barbicane Co., Corrientes 854. v15

EN SAN MARTIN, VILLA BALLESTER, Belgrano, Palermo, Villa Devoto, Lanús, Adrogué, Lomas, Urquiza, etc., vendemos espléndidos lotes de terrenos, al contado y plazos.—The Barbicane Co., Corrientes 854. v

EN FLORES GRUPO DE TRES CASAS se vende á plazos, juntas ó separadas, Argerich 601, esquina única, edificada para negocio, Argerich 605 y 611, cuatro para novios, salita al frente, 3 dormitorios, baño, cocina, w. c., puertas cedro, patios y salones, agua corriente. v

EN AVELLANEDA, 6 LOTES EN RAMOS Mejía 5 lotes con facilidades en la provincia de Santa Fe, Reconquista, 1.000 hectáreas campo isla, Vilela (F. C. S.), quintas á $ 20 mensuales, San Juan, chacras de 10 hectáreas á $ 3 mensuales. Solicitud datos y planos, Banco Poblador, Cangallo 469, Unión 1349 (Avenida). v10

EN ZARATE, PARA ESPECULAR EN LOtes, espléndido lote de campo, 100 h., con 420 varas de frente las pintorescas barrancas del Paraná, á 20 cuadras de la plaza del pueblo, á 10 de la estación. La cruzan: el del "ferry-boat" y el frigorífico Smithfield, lindando con las quintas del pueblo de Zárate y los campos del frigorífico, con población de material, 6 potreros y una tercera parte alfalfado, se vende, ocurrir 25 de Mayo 130, escritorio 13. v14

FLORES, VARELA 715, VENDO REGIA casa á mensualidades, Sandberg, Azul núm. 61. v18

FLORIDA, 200 METROS ESTACION, lotes 20x42, mensualidades, F. Laría, Cabildo 2450.

HERMOSO LUJOSO CONFORTABLE petit hotel, Canning y Beruti, vendo, tratar Beruti 3415 v16

HERMOSAS CASAS EN MENSUALIDADes, sobre terreno alto, se venden en Floresta, calle Araujo altura $200, Provincias Unidas, tranvía 42, combinación 48, tratar Corrientes 1756. v16

HERMOSO LOTE 20x54 vs., Murguiondo entre F. Unidas y Areco, al lado de gran edificio ,con 2 líneas de tranvía al frente á $ 9.50 v. c., en 40 meses de 120 $, el resto al contado, es una ocasión, vende C. Narvajas Benítez, Victoria 430 ó Rivadavia 2758.

HERMOSA CASITA NUEVA VENDO, Olavarría 353, construida en cal, 3 piezas, con cielos rasos, carpintería de cedro, cocina grande y w. c., con comodidades para baño, á media cuadra de la Av. Vélez Sársfield y frente á las estaciones del F. F. C. de la Provincia de Bs. As. y de Sola del F. C. Sud, con tranvía á todas direcciones, tiene gas, mide 10x21, barato, initial contado y resto á plazos, tratar Colombres 1834, de 3 á 10.

ITUZAINGO, PUEBLO FLORECIENTE, vende varios terrenos Cía. Tierras, Rivadavia 7867.

ITUZAINGO, VENDEMOS 25.000 VARAS cuadradas sobre el ferrocarril eléctrico, Arturo Barros y Cía., San Martín 50. v16

JUNTA 2630, LACARRA 845, MEDINA 743, Remedios 2565, San Ramón 530, Quilmes 930, 932, 960, Pergamino 137, Monroe 749, Corrientes 3832 y otras casas vende por mensualidades A. Gomberoff, Avenida 25 Mayo 891 ó Rivadavia 7868, U. T. 953 (Plaza). Pidan datos. v13

JUJUY 285, MODERNA, 10 PIEZAS, cielo alfalfada, vendo barato, abierta de 9 á 11. v15

JOSE M. SELLANES Y Cía.

Florida 211.—U. T. 1861, Av.

En Palermo, una casa en la calle Serrano 2265. Mide 620 v. c. á una cuadra de la plaza Italia y portones de Palermo, Vistazo, descotpada y abierta todo el día. Precio 52.000 $. Tiene 23 000 cédulas A en gran negocio. Aprovechen.

LOTE DE TERRENO EN VILLA DEL Parque, otros con casa, vendemos muy baratos al contado y plazos.—The Barbicane Co., Corrientes 854. v15

LA EDIFICADORA DEL CABALLITO, vende casas con una mínima parte al contado y el resto en ciento veinte mensualidades. Nuestro sistema de venta pone al alcance de todos tener casa propia; escritorio, Piedras 1068. v13m

MARTINEZ, PUEBLO DE MODA, vendo 5[illegible] manzanas centrales, F. Laría, Cabildo 2450.

MORON, VENDO ESQUINA DE 3.000 varas $ 1.20 la vara, es una gran pichanchada, Germán Stampen, Rivadavia 323.

MONTE GRANDE, VENDO A 5 CUAdras de la estación varios lotes ó fracción grande, con grandes facilidades de pago, Gormont Shampen, Rivadavia 329.

MOLINO SE VENDE BARATO, MOTOR 150 caballos, máquina y edificios de primer orden, útiles para cualquier otra industria en Mercedes, Buenos Aires, más informes, Santa Fe 5988. v17

NADA CUESTA INFORMARSE, POR casas y terrenos que vendo en mensualidades, sin ínfimo anticipo, M. R. Sandberg, Azul 61, Flores. v17

OPORTUNIDAD — EN ADROGUE, VENde urgentemente cómoda casa quinta, amueblada en la mejor situación, Avellaneda Tell, 232. Visítese, se trata con su propietario v22

PROPIEDAD ESQUINA, POR BELGRAno, recién construida, con facilidad de pago, la vendemos. Venezuela 696.

PALACETE LUJOSO, 4 MINUTOS DE Palermo, 12 habitaciones, vendo, facilidades, Muñoz González, San Martín 158. v16

PROPIEDAD ALBERDI 809 SE VENde 4.500 al contado y 5.500 á plazos, consta de sala al frente, 4 dormitorios, baño, cocina, w. c., patios mosaicos, puertas cedro nuevas. v18

REGALO UNA CASA DE 16 PIEZAS AL to, gran salón, sótano con puerta á la calle, preparada para hacer tres pisos más, gana 700 $ al mes libre de impuestos pagando el valor del terreno, Paseo Colón 1213. v17

RISSO-PATRON Y Cía., 537 Bartolomé Mitre 537.

Venta particular á cargo del señor Abdón Arróstegui. Vendemos:

En Ringuelet, una CHACRA en PUNTA DE RIELES, con 2 casas, una de material, con 6 piezas, 2 galpones, 2 pozos de balde, 2 molinos, 2 aguadas, 2 corrales, 2 bebederos, 1 gallinero, 1 palenque, 1 horno, 1 cuadra de alfalfa, 1 de ma

COMPRA Y VENTA DE NEGOCIOS

ALMACEN VENDO, BUENO, UNICO, ver balancendor Solari, Moreno 2200, v16m

ALMACEN VENDO $ 3500, ARMAZONES caja, contrata 4 años, alquiler 130, p. 3 llaves $ 400, Belgrano 2786.

ALMACEN POR SAN JUAN, ARMAZONES casa, vendo á balance 3 500 $, cont. 5 años, Garay 2302.

ALMACEN SOBRE CONSTITUCION vendo á balance 4.000 $, armaz. caja, cont. Garay 2302.

ALMACEN 13.000 $, DIARIO GARANTIdo 300, contrato 2 años, alquiler 200 vendo, Uruguay 375.

ALMACEN 5 000 $, DIARIO 130, CONtrato 4 años, 2 piezas, alquiler 170 vendo, Uruguay 375.

ALMACEN CENTRAL, EN UN INQUILInato, 4.000 $, diario garantido 100 $ vendo, Uruguay 375.

ALMACEN ESQUINA 3.500 $, DIARIO 50 $, único, contrato, 2 piezas, alquiler 110 vendo, Uruguay 375.

ALMACEN ESQUINA 4.000 $ DIARIO 100 $, 2 piezas, contrato, alquiler 120 vendo, Uruguay 375.

ALMACEN POR FLORES, VENTA mensual garantida 4000 $, cant todo en botellas, conviene, Alsina 1418.

ALMACEN POR C. URQUIZA GRAN remate 14.000 $, diario 3000 $, Belgrano 1851.

ALMACEN ÚNICO CENTRAL, 9.000 $, diario 0.000 $, contrato 4 años, vende, Belgrano 1851.

ALMACEN POR PATRICIOS, UNIO 6.000 $, diario 2.500, Ruberchi, Belgrano 1851.

ALMACENCITO EN GRAN INQUILINAto centralísimo vendo 900 $, Viamonte 1586.

ALMACEN ESQUINA ARMAZONES casa, capital 3500 $, diario 80, vende, Viamonte 1536.

ALMACEN RECOMENDABLE ALTURA Sarmiento y Callao, capital $ 8.000 pesos, vendo, Viamonte 1536.

ALMACENES CAFES RESTAURANTS, cualquier capital Llamos á Plazza y Nimo, cerrito 11. v17

ALMACEN UNICO POR TRILNVARATO vendo 4.000 $, armazones casa, Laval's 2042.

ALMACENES GARANTIDOS DE TOdos precios, en todo paraje, vitido, Lavalle 2042.

ALMACEN UNICO POR PALERMO ARmazones caja, vendo 2.000 $, Lavalle 2042.

ALMACEN SE VENDE, UNICO, CONtrato 4 años, capital 4.000 $, en el se trata, con el dueño, Liniers 1.0- v15

ALMACEN VENDO POR NO PODERLO atender, ver al balanceador público Magdalena 371, Barracas al Norte.

ALMACENEROS, ALMACENES VIajantes buenos, de comisión ó sueldo, radio y capital, á Rebecchi Belgrano 1851.

ALMACEN, GRAN POSICION, NORTE, único, armazones casa, vendo 5000 $, gran ocasión, diario 80, garantidos, contratos 284

ALMACEN AL NORTE, SE VENDE, AL quiler barato, con para 6 p. amplio de 3.500 $ á 4.000 $, razones en la casa, darán razón Corrientes 1.

ALMACEN SE VENDE EN FLORENTA barrio nuevo, diario 3 $, comodidad para familia, se da á prueba, tratar Moreno 1500. v18

VENDER FRONT Y BIEN CUAL quier negocio particular ó remate, resultado garantido, 4 Narvaja Benitez, Victoria 480 y Rivadavia 2758. v17

AVISO: EL BARCELONÉS, OCURRA PARA vender comprar ó rematar pronto sin gastos negocios, realidad ó imparcialidad, Bolívar 1351. v19

ALMACEN DE COMESTIBLES Y BEbidas, único en las 4 esquinas, se vende Poco capital, Chacabuco 901, Avellaneda. v16

ALMACENES, CAFE, BILLARES, RESTaurants, fondas, todos precios, muy bien situados, vende Brizuela, Solari, Montevideo 304. v18

ALMACEN Y FONDA SE VENDE, BUEna posición, se hace contrata á gusto del comprador, Juan Gallo, Villa Ballester, F. C. C. A. v19

ALMACEN, CANCHA DE BOCHAS, POco capital, frente estación Soldati, armazón de casa, alquiler 40 $, contrata, vendo, Lafuente 3052; tratar Entre Rios 1590 v15

A. D...O...L...F...O... PEREZ NO cobra gastos para vender ó rematar pronto cualquier negocio, legalidad y reserva, Venezuela 1441, U. T. 3788, Libertad. v17

ALMACEN BUEN PARAJE, CONT. 2 1/2 años, 2 piezas, alq 170 $, diario á prueba, $ 150 casi todo en cajas por ser calle de mucho tránsito, vendo á balance, Uruguay 494

ALMACEN FACIL DE ATENDER BArrio inmejorable, único en la esquina, con una esplendida comodidad y solo 140 $ de alquiler, vendo, tratar señor Zorrilla Cerrito 747

ALMACEN EN EL CENTRO SE VENde por enfermedad, importará unos 3.000 pesos, diario de 75 á 80 $, la mayor parte en bebidas, contrata y alquiler barato, tratar San José 384.

ADMINISTRO, ARRIENDO O COMPRO, si se dan facilidades de pago, hotel de alguna importancia en esta capital, indicar condiciones Honorio, poste restante correo central. v17

BUENA CIGARRERIA Y LOTERIA central vendo 800 $, casa sola, con contrato, Sáenz Pena 130

BAZAR, LIBRERIA, PINTURERIA, TAller de cuadros y anexos, se vende en buenas de Zanzara, Lavalle 353 v17

BIOGRAFO ALTURA CALLAO Y CORrientes, regio salón vendo 12.000 $ Viamonte 1536.

BIOGRAFOS CON ENTRADA Y AL CONsumo, confitería cafés restaurants, pensión, vendo, Chacabuco 1022

BAR 5 BILLARES REGIA ESQ VENDO á balance 15.000 $, venta mensual garantida arriba 5.000 $, informes, Lavalle 1142

BAR LUNCH EN EL BANCO DIARIO 120, garantidos, 4 piezas alquiler 400, clientela inglesa y alemana por enfermedad vendo 15 000 $, Moreno 1873

BAR, CONFITERIA Y BILARES central, vende mensualmente 6.000 $, pudiendo todavía aumentarse en mucho esta venta, ya reformando la casa é trabajando con otro sistema La posición que ocupa es tan estratégica, que el que la necesita debe comunicar por su comodidad y precio para la venta es razonable Pedir mas datos y tratar Cerrito 747, señor Zorrilla á los que estén interesados no se exige referencias

CARNICERIAS HOY TENGO NUEVAS de todo capital, vengo, Carlos Calvo 1400

CAFE BILLARES GRAN NEGOCIO vendo 3.000 $ por desunión, Parana 913

CASA PENSION POR TORRIENTES y Sarmiento vendo 4000 $ Viamonte 1536

CIGARRERIA ROTISERIA Y SALON de billar se vende, Humberto 1.

CASA DE MODAS Y BAZAR ESQUINA vende 2.000 $, Belgrano 302.

CIGARRERIA Y LIBRERIA, VENTA forzosa, Rivadavia 3827. v16

CARNICERIA SE VENDE, DESPACHA una vez y media P. Piedras 616. v15

CARBONERIA VENDO BARATA, POR no poderla atender A. Arguibel 1170. v16

CAFE BILLAR SE VENDE con $ 6.000 A. Bolívar 635, frente al mercado

CASA PENSION CENTRAL ESMA 8 piezas y 2 de azotea, contrato muy barato, vende á 1/2 de su valor 136

CIGARRERIAS DE CHICO PAN Y MAnteca $, pequeñitas todo precio, vende Lavalle 2042.

CARNICERIA CARRO Y CABALLO BUEN paraje vende 1.500 $, diario 1 res, Lavalle 2042

CIGARRERIA 700 $ DIARIO 50 COmodidad, por enfermedad Belgrano 1202

CAFE 1.500 $ ESQ BUEN DIARIO 1 piezas contrato, otros 2 á 3.000 $, Belgrano 1202

CASA AMUEBLADA Y DE PENSION 20 cuarto de Lavalle á todo lujo 1 000 pesos vale 2 cuadras 375

CAFE CON 8 BILLARES ESQ CENtral 5.000 $ diario 150 $ vende Rebecchi Lavalle 1851

CAFE BILLAR POR CONSTITUCION 4.200 $ 200 los diario á prueba 110, vende, Belgrano 1851.

CAFE BILLARES BINDA ESQUINA vendemos urgente 1800 $ por no poderlo atender solo un día á prueba, Alsina 1418

CAFE CENTRAL VENTA MENSUAL garantida 4.000 $ vendemos 3.000 $ Alsina 1418

CAFE Y CASA DE COMIDA ESQUINA por 1.000 $ diario 30 contrato, alquiler 120 vende Uruguay 37.

CAFE 5 BILLARES Y RESTAURANT por 2.500 $ 6 á balance, diario 30 contrato, alquiler 80 vende Uruguay 375

CAFE Y BILLARES ESQUINA POR 1.900 $ diario 10 contrato, comodidad alquiler 90 vende Uruguay 375

CARNICERIA EN Barra de por 5.000 $ vende res y media, contrato 4 años, 2 piezas, alquiler 40 vende Uruguay 375

CAFE BILLAR FRENTE MERCADO vendo 6 ta remate, alq barato, cont. 3 años, Garay 2304.

CARNICERIA, CARRO, CABALLO, gran boulevar vendo 1.500 $, diario 300 kilos garantidos, Garay 2303

CAFE BILLAR ESQ. POR LA MUNICIpalidad vendo 4.300 $ 6 á balance, contrata, Garay 2303.

CIGARRERIA PUNTO INMEJORABLE vendo baratísimo, alquiler regalado, con Garay 2303.

CAFE LUNCH BILLARES, REGIA ESquina, central vendo 4500 $, Cevallos 144.

COMPRA Y VENTA DE NEGOCIOS

CASA AMUEBLADA, GANANCIAS 1200 pesos mensuales, vendo 6000 pesos, Viamonte 1536.

CIGARRERIA LIBRERIA CHICHE LA regalo 600 pesos. Aprovechen!! Viamonte 1536

CAFE 2 BILLARES ESQUINA central, vendo 2200 $ 6 tomo socio, Viamonte 1536.

CIGARRERIA LIBRERIA Y LOTERIA, alquiler barato, central, diario 30 $, vendo, Sáenz Peña 144

CASA PENSION CON 7 SALAS AMUEbladas ganancia 700 $, vendo 2000 $, Sáenz Peña 144

CAFE BAR LUNCH CENTRAL, ALQUIler 100 $ contrato vendo 800 $, Alsina 1964.

CIGARRERIA JUGUETERIA Y LIBREria, central, alq. barato vendo 900 $, Alsina 1964

CIGARRERIA, LIBRERIA Y BAZAR SE vende ó de una viuda, á balance, ó por lo que den, San José 1242, Vázquez

CASA DE PENSION EN PLENO CENtro, buena clientela, alquiler barato, se vende, datos Méjico 1170.

CASA DE MODAS CON COMODIDAD para familia se vende por ausentarse, Callao 1653. v16

CAFE-BILLARES ESQ. CENTRAL, COmodidades, buena clientela, véndese por 13.000, Tucumán 1053.

CIGARRERIA CENTRAL PARA MATRImonio, alq. 80 vendo 800 $, Moreno 1752.

CIGARRERIA, LOTERIA Y SALON DE lustrar que sea con el deseo comprar, ofertas Santa Fe 2478 v17

CARBONERIA SE VENDE POR ENFERmedad, reparto 25 ó diarias, tratar Loria 611.

CIGARRERIA, SALON DE LUSTRAR Y Lotería, vendo, posición inmejorable, Entre Rios 377 v15

CAFE, BAR, LUNCH Y BILLAR, SE vende la parte de un socio, 1.500 $, contrato 3 años, tratar Liniers 347 v16

CAFES, BARS Y RESTAURANTS desde 3.500 $ á 50.000 $ vendo por distintos balances Ver á Lobeto Alsina 487.

CAFE 2 BILLARES ESQ EN 10.000 $ Ó á balance Sáenz Peña 144 y B. Orden vendo, Piedras 81.

COMPRO CIGARRERIA DE 600 A 1.500 pesos, ó arreglo personalmente á Piedras 519

CASA DE PENSION 10 PIEZAS amuebladas vendo 4.000 $, deja 500 libres, tratar Sánchez Peña 230.

CAFE LOS DE 200 800, 1.000 HASTA 1.500 $, vendo en todo radio Rambla Sur 47 Peña 230.

CERVECERIA 1.100 $, CASA SOLA, otras 6 piezas 1.000 á 20.000 $, vende Carlos Calvo 1100.

CAFE BOM B. IRIGOYEN, 2.500 $, CONtrato 3 años, otros 3, 5, 8, á 40.000 $, vendo, Victoria 1650.

CIGARRERIAS PUNTOS CENTRALES de 400, 700, 1, 1.500, 2.000 á 10.000 $, cont. mínimo, Victoria 1690

CARNICERIA ESQ. 1.000 $, DESPACHA 1.168 otra central 2.000 $, 1 1/2 res, otra 800 $, Victoria 1690.

CAFE BILLARES Y DESPACHO DE bebidas se vende en la mejor posición de la R. A. tratar Pedro Mendoza 1653.

CAFE VENDO CON 2 BILLARES, tiene contrata alquiler 200 $, diario 60 á prueba, datos Santiago del Estero 1800

CIGARRERIA, LIBRERIA Y JUGUETEria se vende por no poderla atender, Pichincha 441, de 10 á 3 p. m. darán razón.

CAFE BILLAR, COMIDA DE FAMILIA en un mercado, por no poderlo atender vende en 1.500 $ ó á balance, tratar Rivadavia 1964

CAFE 2 BILLARES FRENCH 3000, REmataremos el viernes 16 del corriente, á la 1 80 Datos, posición remates Bergés y Longhi v16

CAFE BAR, ORQUESTA OCASION única, bulevar importante contrato tres años, cap. 1500 $, diario 100 $, á prueba, urg., Rivadavia 3827. v16

CASA AMUEBLADA CON PENSION 1.500 pesos se vende en la mejor posición del centro, no hay más que verla, ocurrir San José 384.

CIGARRERIA Y LOTERIA CENTRALIsima por Plaza Congreso, 2 piezas, alq. 130, contrato, gran diario, regalo en 950 $, por ausentarme, Uruguay 494.

CIGARRERIA CENTRAL POR B. ORden, vendo 1400 $, diario 80 $, casa sola, otra 900 $, y varias hasta 5000 $, Chacabuco 1022

CARNICERIA, CHANCHERIA CON motores y máquinas vendo, 2000 $, á plazos, diario garantido 100 $, ocasión, Cevallos 144

CASA AMUEBLADA-PENSION, CENTRO teatros, 12 piezas con lindos muebles, contrato, se vende, condiciones excelentes, datos, Tucumán 1083

CIGARRERIA POSTAL, SALON DE lustrar vendo ó tomo socio para poner lotería y papelería, contrato, porvenir seguro, Lima 1536, frente ferrocarril Sud.

COLEGIO SE VENDE, CON URGENCIA por fallecimiento, quince años de existencia, contrato de alquiler, dos años, Años 3355.

CIGARRERIA, LOTERIA Y ANEXOS líquido forzosamente en 850 pesos, en paraje donde hoy nadie vende, frente al cuartel de bomberos, tratar en la misma, Belgrano 1552.

CAFE Y BOTILLERIA EN PARAJE INmejorable, poco capital, pudiendo retirar parte ó todas las mercaderías necesarias, véndese por separación de sociedad; ocurrir Cerrito 71, Piazza y Nimo. v17

CAFE BILLARES ACREDITADO, BUEna ocasión, trabaja día y noche, tiene orquesta vendo ó balance, por cesación, poco alquiler, cont. 3 años, datos, Moreno 1091

CIGARRERIA, LOTERIA, UN CHICHE, es centralísima, gran clientela 2 piezas, contrato, diario 70 $ garantidos, la quiero por 1000 $, aprovechen, Hoy mismo á la tarde, Paraná 913

CASA AMUEBLADA Y PENSION, CERca el Mercado de Plata, 10 piezas, contrato 3 años por $ 100, alquiler barato, se vende urgente por ausentarse su dueño, ocurrir á Manzo, Uruguay 375 v16

COMERCIANTES! A COMPRAR, VENder, balancear ó rematar vuestros negocios acudid todos al balanceador público diplomado señor A Lobeto, Alsina 487, antiguo en corredor de esta plaza y el que pose práctica comercial de muchos años, cuyas circunstancias y conocimientos hánle concedido en la técnica y confianza más absoluta que ha menester para desempeñar tan delicada misión. Seriedad y rectitud en cobrar comisión de venta si exige compromiso. v16

DESPACHO DE PAN Y FACTURA vendo $ 800, Sadi Carnot 1761 v16

DESPACHO PAN Y FACTURA VENDO $ 1.0 Pichincha 423

DESP PAN Y FACTURA VENDO POR fallecimiento, 100, diario 15 $ horas á prueba, Cabrera 5... v16

DESPACHO PAN VENDO Á PRUEBA, la satisfacción, poco buen contrato quiere comodidad barato tratar Charcas 3310

DESPACHO PAN ESQUINA VENDO 700 pesos, diario 70 $ á tres garantidos, alquiler barato, Garay 2303.

DESPACHO PAN CHICHE, GRAN COmodidad 800 $, otro 400 $ cont. tres años, varios vendo, Victoria 1690

DESPACHO PAN EN PLENO CENTRO vendo, solo $, diario 3 $ pocos darán á prueba otro en esquina 1600 $, Chacabuco 1022.

ENCUADERNADORES SE VENDE NEgocio completo, poco dinero, Defensa 1... de 5 á 5 v22

PELETERIA DE GRAN PORVENIR vendo Falcon 6.

FONDA SE VENDE, CON CONTRATA, 11 cas. Pavón 308 Avellaneda v17

FONDAS EN CONSTITUCION, RETIRO Y circunstancias vende, Moreno 1503.

FONDAS LAS MEJORES DE 1200, 1500, 2000 á 8000 $, vendemos, Alsina 1418.

FONDA SE VENDE POR BUENA ejecutoria, Pavón 1.98 v17

FONDA ALOJAMIENTO EN 2.500 $, CO... MO $, otras de 3 á 8.000 $, vendo, Cevallos 817.

FONDA VENDO ACREDITADA POR enfermedad, dejar con el dueño, Pavón 1... v17

FONDA 1.000 $ BUEN DIARIO 7 PIEzas contrato, otra 1.000 $, centro, Belgrano 1202

FONDA Y DESPACHO DE BEBIDAS SE vende por enfermedad urgente, Rocha 69 v18

FONDA ... DE LOS PATRICIOS vendo poco alq. buena parroquia Patricios 1961 v15

FARMACIAS TIENE EN VENTA "LA ... químico Chacabuco 901, U. T. 5241, Avenida v22

FARMACIA COMPRO, 1 HASTA 4 HOras de la capital ofertas y datos á Juan Grassi, Tampana, F. C. C. A. v15

FABRICA DE MOSAICOS BUENA POSIción, alquiler barato, se vende urgente, Venezuela 806

FONDA Y DESPACHO DE BEBIDAS SE vende por enfermedad, urgente, Ita... 95 v17

FARMACIA CENTRAL, DIARIO 100 $, vendemos con capital Javier Rodriguez y Cía., La Legal, Salta 283

FARMACIAS CERCANAS A LA CAPItal poco desembolso el contado, vend a Rodriguez y Cía., La Legal, Salta 283

FONDA ALOJ. POR CONSTITUCION, 4.000 $, 30 camas, otra por Once, P. Julio quiere Victoria 1690

FONDA ALOJAMIENTO FRENTE A Constitución, 11 piezas, vendo 2200 $, Cevallos 581

FONDA CENTRAL LA VENDO QUEmada por primer oferta, antes que rematar por ausencia de socios, Moreno 1091

FONDAS Y RESTAURANTS POR EL Un..., Construcción, Paseo Julio, Colón y contiguas, todo precio, vendo, Parana 968, Alfonsina.

COMPRA Y VENTA DE NEGOCIOS

GRAN CONFITERIA MUY CENTRAL, 70 años de establecido, 40 que está el actual dueño, diario 280 vendo, Uruguay 378.

GRAN CONFITERIA EN UNA CIUDAD importante se vende á balance ó en globo, diario 500 $, facilidad pago vendo, Uruguay 375.

GARAGE—OCASION! SE VENDE EL garage Cabello esquina Acevedo. Tiene paletnie para 10 automóviles, hay 4 lindos Fiat con taximetro, taller, escritorio etc. Alquiler barato con contrato por dos años. v15

HOJALATERIA VENDO, AVENIDA SAN Martin 1732, frente la estación Belgr. v15

HOTEL-RESTAURANT ACREDITADO, central, se vende ó se acepta socio con poco capital, más informes Tucumán 1083.

HOTEL DE 20.000 $, CENTRAL VENDO, Ver al balanceador público señor A. Lobeto, Alsina 487. v16

HOTEL-CAFE-BILLAR, FRENTE ESTAción á dos cuadras de Bs. Aires verdadera ocasión, se vende barato, $ 8.000, datos Tucumán 1053.

HERRERIA, CARPINTERIA MECANIca y fábrica de carruajes, se vende en campaña, grandes facilidades de pago, datos Tucumán 1083.

HOTEL PENSION 27 PIEZAS, INMEdiato á la capital se vende por 8.000 $, ganancia líquida mensual garantida 600 pesos. Hay contrato y alquiler 160 pesos jardines, inmediato al río vendo, Uruguay 375.

HOTEL DE PENSION, CENTRAL, 20 piezas, 2 baños, 2 patios, 2 jardines, 2 entradas, 2 frentes, 2 cocinas, 2 comedores, 2 salones, 2 cuartos de baño, 2 cuartos de criados, 2 cuartos de lavar, 2 cuartos de planchar, 2 cuartos de costura, 2 cuartos de vestir, 2 cuartos de dormir, 2 cuartos de estudio, 2 cuartos de billar, 2 cuartos de fumar, 2 cuartos de música, 2 cuartos de juegos, 2 cuartos de descanso, 2 cuartos de lectura, 2 cuartos de escritorio, 2 cuartos de conferencias, 2 cuartos de visitas, 2 cuartos de recibir, 2 cuartos de entrar, 2 cuartos de salir, 2 cuartos de pasar, 2 cuartos de estar, 2 cuartos de sentarse, 2 cuartos de levantarse, 2 cuartos de acostarse, 2 cuartos de dormir, 2 cuartos de comer, 2 cuartos de beber, 2 cuartos de cocinar

MUEBLES, ROPAS Y OBJETOS VARIOS

MUEBLES!! DECENTA Y 1 NO COMPRA sin antes visitar la Unica Fábrica nacional, los verdaderos R. precio. Colchones, box-springs, almohadones, divanes, reparaciones de tapicería, y de sillas de todas clases, surtido completo de somieres metálicos, mesas, ventiluces y guardacamas. 16 pisos de los, rojo, entre 9 de Julio y Callao. Nota: No insistimos en precios, pues no queremos engañar al público. v8mes.

MUEBLES!! LA NACIONAL

1041 SARMIENTO 1041

RECLAME!!! Dormitorio Luis XV nogal tallado, herrajes de bronce bañados, verdadero primor, 7 piezas $ 295
Juego de comedor, 9 cuerpos, Renacimiento, nogal de Norte América, 10 piezas, " 255
OCASION!! Juego de dormitorio estilo Luis XVI, para matrimonio, de nogal, piedras finas, " 210
Dormitorio Luis XIV, samito, para matrimonio, color verde, " 125
Visitar esta casa antes de comprar, es tener la seguridad de comprar muebles BUENOS, FUERTES Y BARATOS.
¡¡No olvide de venir!!
LA NACIONAL!! 1041 Cuyo. v8m

MUEBLES!!! MUEBLES!!!

L. F. BOTTINI, 820 CANGALLO 820

Importantes ofertas por 20 días
Las ventas se hacen á cualquier precio.
VISITADME ANTES DE COMPRAR!!!
Dormitorio completo, Luis XV, 7 piezas, $ 95
Dormitorio cama, Luis XIV, 5 piezas, trabajo fuerte, " 120
Gran ocasión!! Juego Luis XV, de nogal, finamente tallado, " 290
Juego comedor nogal, Luis XVI, 10 piezas, mármoles, tallado, " 110
Gran juego comedor Renacimiento!!! 10 piezas de nogal tallado!! " 295
Juego de sala dorado, Tapicería, " 75
Juego vestíbulo, fantasía, 4 piezas " 70
Camas de hierro y bronce desde " 15
De esta gran ocasión á todos conviene aprovecharse hasta para los mismos comerciantes!!! pueden comprar para vender.
¡¡¡Pidan catálogos y presupuestos!!! v15

MUEBLES! CASA PIQUE

1153 SARMIENTO 1153 (antes Cuyo). Gran exposición de muebles y tapicería.
Si quieren obtener gran economía, no compren sin antes consultar precios de los especialistas muebleros.
Sin los muebles más corrientes, siempre tengo un gran "stock" permanente, que en ninguna otra casa del ramo vende igual clase en los precios que se detallan:
Dormitorios desde $ 80.—
Comedores desde " 80.—
Salas desde " 70.—
Heladeras importadas " 30.—
Sillones para enfermos " 20.—
Camas de bronce inglesas " 20.—
Visiten mi gran salón de ventas para ver el *más rico y variado surtido en estilos* que continuamente se renuevan, adonde el comprador hallará el más exigente gusto á precios sin competencia.
Las casas importan directamente de las principales fábricas extranjeras y fabrica modelos propios que se distinguen por su originalidad, elegancia, solidez y economía.
A todo comprador que presente este aviso se le hará un obsequio.
Se remite catálogo á quien lo solicite.
Embalaje y acarreo gratis.
J. Piqué. Sarmiento 1153, antes Cuyo.
v14mzo.

OJO PELUQUEROS, SE VENDEN LOS muebles de la peluquería, Cabildo 664, Belgrano. v15

OCASION! A PROPOSITO PARA MATRIMONIO: Bien puesta amueblada Luis XV vendo, verlo y tratar de 3 á 5 p. m., Bolívar 1144.

OJO PELUQUEROS AL CONTADO Y A plazos vendo barato mesas, espejos, sillones, lavatorios, toilette, ver precios fábrica y depósito, Salvieno, Sarandí 317. v16

OJO, PELUQUEROS! A PLAZOS Y AL contado vendo mesas, lavatorios, espejos, sillones, toilettes, cajoneras, armazones, etc., antigua y única fábrica, Las Heras 627.— A. Rivera é hijo. v15

PIANO PLEYEL, CASI NUEVO VENDO, de ocasión, 250 $, Cangallo 1336.

PIANO SPRUNCH DE POCO USO, vendo en 320 $, Venezuela 1471.

PIANO, SPRUNCH, NUEVITO, VENDO urgente por ausentarme, Sarandí 860.

PIANO RICO, OTTO, 3 PEDALES, NUEvito, vendo en 380 $, Venezuela 1473.

PIANOS LOS MEJORES, GARANTIDOS, desde 25 $ mensuales, Maipú 373. v18

PERCHA Y COMEDOR COMPLETO SE vende, R. Peña 1537. v16

PIANOS DESEAN COMPRAR, VENGAN Moreno 1779, hay de 150 á 800 $. v17

PIANO SE VENDE CON POCO USO Y barato, Ayacucho 1585. v16

PIANO PARA ESTUDIO VENDO, CARAbobo 589.

PIANOS GARANTIDOS A 20 $ MENSUAles, casa Rivarola, C. Pellegrini, 135. v20

PIANOS NUEVOS REQUISIMOS ULTIMO invento, vendo barato, ocasión, Moreno 1631. v20

PIANOS USADOS Y NUEVOS, ELECTRIcos y automáticos, véndense, Florida 537. v27

PIANO OTTO NUEVO, GRAN FORMAto, 3 pedales, vendo barato, Tucumán 1671. v17

PIANOS Y AUTOPIANOS, PIANOS 1/4 cola, armoniums, plazos y contado, Saimiri, Méjico 1634. v19

PIANOS GARANTIDOS DESDE 20 $ mensuales, entrega inmediata, sin fiador "Antigua Casa Hansen", Salta 505. v20

PIANOS Y AUTOPIANOS, FLORIDA 243, venta á plazos, entrega inmediata, dando buenas referencias, Rebello y Belaunde. v16mar.

PIANOS DE OCASION RONISCH, Spruneh Feyel, Carl Hardt, venta, cambios, composturas y afinaciones, Palazzo, Matheu 1672. v16

PIANOS PAGADEROS A 20, 25, 30 Y 40 $ mensuales, surtido de todas las mejores marcas, catálogo gratis, D. Marguignot, Corrientes 935. v22feb

SE VENDEN MUEBLES USADOS LAVAlle 2748.

SE VENDE CAMA, ROPERO Y MESA de luz, Paraguay 1977. v15

SE VENDEN JUEGO DE COMEDOR Y de sala y piano, Serrano 588, dep. 5. v15

SE VENDE BARATO JUEGO DE ROPERo con espejo, 2 mesitas y lavatorio, Tucumán 1539, dep. 2. v15

SE VENDE ESCRITORIO, DORMITORIO, toilette y comedor, etc., varios de 8 á 11 a. m., Billinghurst 428. v15

SE VENDE UN JUEGO DE MUEBLES, dormitorio dos plazas, medio Luis XV, dos meses de uso, Ombú 405.

SE VENDE MOSTRADOR DE estaño completo todo con mostrador de vidriera, casi nuevo, tratar Viaytes 1899, esquina Puentecito, Barracas al Norte. v17

VENDO BARATO JUEGO MUEBLES, fabricación roble 2 plazas, Solís 251.

VENDESE MESA ESCRITORIO, SEPAración con vidrios y mostrador, Tacuarí 164, 1er. piso.

VENDO VARIOS MUEBLES, DORMItorio, comedor, baño y calentador, caja de fierro, todo servicio de matrimonio, por ausentarse á Europa, Inca 86, Cangallo y Medrano.

COMPRA DE MUEBLES Y ALHAJAS

ALHAJAS y POLIZAS DE empeño COMpro, 25 de Mayo 414. v18f

A BUEN PRECIO COMPRO MUEBLAjes y sueltos, al contado, Alsina 401, Laines., v16

A MUEBLAJES O PARTES, PIANOS compro, pago bien, G. Montero, Justo 165, Victoria 619. v17

AL CONTADO COMPRO MUEBLES Y sueltos, José, San Juan 1525 y Sarmiento 2516.

A BUEN PRECIO COMPRO MUEBLES y objetos varios, Angel Rivadavia número 3383 y Venezuela 2984.

AL CONTADO, COMPRO MUEBLAJES ó parte, pianos pago bien, Gregorio, Sarmiento 2516. v16

A BUEN PRECIO—COMPRAMOS MUEbles, objetos de arte y mercaderías, Lavalle 1022, U. T. 8115 (Libertad), y Bolívar 115, U. T. 2374 (Avenida).—Villar y Tamelo. v13mayo

VENTAS VARIAS

ARMAZONES, HELADERAS, fideeras, instalaciones, barato, Callao 160. v16

ARMAZONES, FIDEERAS, SE HACEN almacenes, baratos, Callao 255. v16

ARMAZONES, HELADERAS, FIDEEras, instalaciones completas, Triunvirato 445. v16

ARMAZON DE CEDRO, MUY BUENO, como para botica, véndese, Corrientes 800 v18

ARMAZONES $ 30, MOSTRADORES $ 7 y todo perteneciente al ramo á precios de remate, B. Mitre 2263. v17

ARMAZONES, MOSTRADORES, INSTAlaciones, completo, almacenes, Entre Ríos 233. v17

ARMAZONES, HELADDERAS, FIDEEras, instalaciones, vendo baratísimo, Rivadavia 3819. v16

ARMAZON, MOSTRADOR, VIDRIERA de cedro, lustrado, gran ocasión, Rivadavia 3827. v16

ARMAZONES, MOSTRADORES, HELAderas, fideeras, gran liquidación, Rivadavia 3130. v17

PIJAMAS TRAJES E IMPERMEABLES condiciones liberales, corte elegante, Sarmiento 1711. v16

ARMAZONES, FIDEERAS, HELADEras, instalaciones, baratas, tabiques, Callao 714. v16

ARMAZONES, MOSTRADORES, HELAderas, liquidación, carpintería italiana, Sarmiento 1352. v16

ARMAZONES, FIDEERAS, SE HACEN almacenes, depósitos, Cangallo 1277. v17

CAJA FRANCESA SE VENDE EN $ 800. Junín 943. v17

ARMAZONES, MOSTRADORES, HELAderas, tabiques, liquidación, baratísimo, Rivadavia 3284. v17

ARMAZONES, MOSTRADORES Y HELAderas, gran liquidación, Corrientes número 3321. v18

ARMAZONES CAFE, ALMACEN, BOTIca, etc., barato, por desalojo, R. Rios 115. v16

ARMAZONES, HELADERAS, INSTALAciones, baratísimo, carpintería italiana, Corrientes 1052. v17

ARMAZONES, HELADERAS A 55 $, instalaciones para almacenes, Rivadavia 2179. v17

PLAZOS TRAJES. FACILITA EL Corte Anatómico, Cerrito 321, sastrería proveedora de la casa Real de España.

ARMAZONES, MOSTRADORES, FIDEEras, heladeras 75 $, instalaciones liquidación, San Juan 952. v17

ARMAZONES, MOSTRADORES, MESAS, sillas, 2 billares, remataremos el viernes 17 á la 2.30 en el café French 3000. Datos sección remates Bergés y Longhi. v16

ARMAZONES, MOSTRADORES, VIDRIEras, 1.000 $, un artículos de cigarrería, librería y bazar, se rematará el viernes 16 del corriente á la 1 p. m., en la calle Chacabuco 1020. Más detalles en sección remates, La Comercial. v16

ALMANAQUE DEL ESTUDIANTE Argentino para 1912. Nueva edición indispensable para la juventud. En las grandes librerías á $ 1.50, por mayor, Cangallo 2169. v16

ALHAJAS FINAS PAGADERAS EN 30 mensualidades, vende casa importadora á empleados nacionales, municipales, bancos, oficiales del ejército y marina, etc., La Comercial, Chacabuco 78, U. T. 594 Av.

COCINA ECONOMICA DE PRESION SE vende, Urquiza 3637. v16

CINTAS BIOGRAFO VENDO DE GRAN ocasión desde 5 cts. mt., Cevallos 1782.

CAJA REGISTRADORA NACIONAL, SE vende, Sáenz Peña 1498. v19

CIGARRILLOS DE TODAS MARCAS, 1000 foros Victoria y Estrella, y 3.000 en artículos de cigarrería, librería y bazar, remataré el viernes 16 de Febrero, á la 1 p. m., en la calle Chacabuco 1020. Más detalles en sección remates La Comercial. v16

FOTOGRAFOS, VENDO MAQUINA 18x18 completa, Tramway 1826, Flores.

GRAFOFONOS Y DISCOS EN CUOTAS, desde 5 $ mensuales, Salta 866. Persistent Co. v17

GUARNICION DE COCHE, TIRO SOLO, casi nueva vendo, Sáenz Peña 1990, de 4 á 5.

HELADERAS ECONOMICAS NORTEamericanas, modelos elegantes, vende en cuotas de $ 5, 6, 8 y 10 pesos por mes, Salta 866: Persistent Co. v17

HOY A LAS 3 DE LA NOCHE. Corrientes 2019, gran surtido de bazar, tienda, perfumería y mercería, remataremos á cualquier precio por orden de acreedores, todo importado.

INSTALACIONES CAFES, ALMACENES, heladeras, fideeras, baratos, Entre Ríos 149. v17

INCUBADORA CYPRERS No. 2, PARA 245 huevos, nueva, con bebederos, comedero y molinos para el maíz, se vende muy barata, Ciudadela, F. C. O., á tres cuadras de la estación; preguntar al jefe por Saroldi.

LONA PARA TOLDOS DE HILO, TODOS colores, ancho 1.10 el metro 95 centavos Santa Fe 2087. v21

LAMINADOR PARA JOYERO GRANDE vendo barato, señor Corrano, Tucumán 791.

LINDO ARMAZON CON LUNAS Y buen billar con tacos, se vende barato, Charlone 1584, Chacarita.

LAMPARA FORMA PICO DE GAS, SIN tubo ni mecha, gasta un centavo la hora, patentada por el Superior Gobierno. Otro último invento, lámparas portátiles á carburo, para negocios y casas de familia, no confundirlas, pues desafían todas las demás que explotan y las mías ni á propósito pueden explotar, inventor y fabricante, José Pou, Corrientes 1367. v22

MUSICA, ESTUDIOS DE CONSERVATOrio, se vende, R. Peña 1537. v16

MAQUINA COSER, NUEVITA, MARCA Neuman y un lavabo reloj pared y ropa vendo, Sarmiento 3759. v16

MOSTRADOR, ESCRITORIO, BANCO de herrería, torno mecánico barato vendo, Chile 1462.

MADERA USADA Y CAJONES VACIOS en muy buen estado para vender, Chipman Limited, Morono 3156 ó Méjico 529. v16

MUY BARATO SE VENDE, TODAS COmodidades, instalaciones modernas para restaurant, dock Sur, Avellaneda, Restaurant Francés, frente á la Compañía Alemana. v15

OCASION UNICA, INSTALACION COMpleta Luis XV, de peluquería, vendo urgente, Corrientes 1810.

PICHINCHA! GRAMOFONOS VICTOR á 20 $, discos de 30 cm á 95 cts., Tacuarí 126. v18

RETAZOS DE SUELA SE VENDEN, Sgo. del Estero 881.

SE VENDE UNA RED DE POCO USO barato, Brasil 3038. v16

SE VENDE UNA MAQUINA DE CAFE, capacidad 15 litros, Victoria 530. v17

SE VENDE TROMBON EN BUENAS condiciones, Rincón 1562. v16

SE VENDE UN ARMAZON BARATO, San Juan 3899. v15

SE VENDEN DOS arañas DE BRONCE de salón para luz eléctrica, Florida 364. v16

SE VENDEN TODAS LAS INSTALACIOnes de la confitería Esmeralda y Cangallo, tratar en la misma. v17

SE VENDEN VIDRIERAS DE NEGOCIO y columnas de hierro fundido, Rivadavia 2466. v15

SE VENDEN LAS INSTALACIONES DEL café Victoria 530, se adaptan para farmacia y droguería. v17

SE VENDEN ARMAZONES COMPLETOS de panadería, varios Quito 3860, Almagro.

SASTRES: EL SABADO 17, A LAS 2 de la tarde, quemaré en remate 20.000 pesos de casimires ingleses, calle Sarmiento 2594, por Nicolás Manzo. v17

SE VENDEN TODAS LAS EXISTENCIAS de una casa de comercio de campaña y se alquila la misma, bien situada, 35 años de existencia, denominada El Albardón, en el partido de Tapalqué, á 6 leguas del mismo, 18 leguas de Bolívar, 10 de Gral Alvear, 16 de Olavarría, 15 del Azul y una de la estación San Bernardo. Todos los caminos de los pueblos y estación citados, pasan al lado; se dan facilidades en el pago, para tratar dirigirse á los señores Gau Hermanos, habiendo tren á San Bernardo, los días martes, jueves y domingos, que sale de Constitución, regresando lunes, miércoles y viernes. v25f

TAMBOR DE ORQUESTA EN BUEN uso, se vende, para verlo Paseo Colón 470, dep. B., pieza 1, de 8 á 10 p. m. v15

UN GRAN SURTIDO DE BAZAR, TIENda, mercería y perfumería, liquidaremos en remate por orden de acreedores á cualquier precio, hoy á las 8.30 de la noche. Todo importado, Corrientes 2019.

VENDENSE ESTUCHES PARA ARTICUlos de bazar, Humberto 1 1391.

VENTILADOR OSCILANTE CORRIENTE alternada vendo ó cambio por uno de corriente continua, 16 C., Vlamonte 340.

VITRINA QUE ESTUVO EN LA EXPOsición, forma exagonal, apropiada para perfumería, se vende Tuyo, Entre Ríos 1080, v17

VENDO TODOS LOS UTILES PARA salón de lustrar y tabacería, San Carlos 3574 (Almagro).

ZAPATEROS! GRAN REMATE DE CALzado de todas clases, botas grandes y chicos, los días 14 y 15, instalaciones, mostradores, escritorio, etc., Santa Fe 3086. v15

COMPRAS VARIAS

A DOMICILIO COMPRO ROPA EN buen uso de hombre, 25 de Mayo 372. v19

A DOMICILIO COMPRO ROPA usada de hombre, 25 de Mayo 414, 1063, Av. v6m

ACCIONES, OBLIGACIONES O TITULOS no cotizados en la Bolsa compro, Adm. Dufour y Cía., Lavalle 387, de 5 á 7 p. m. v23f

COBRE, BRONCE Y TODA CLASE DE metales y residuos se compran, Isabel la Católica 1215. v16f

FIGURITAS Y CARTONCITOS COMPRO á elevado precio. El Stocke, 25 de Mayo 293. v18

GALPON DE MATERIAL O HIERRO SE desea comprar ó alquilar con contrato, dirigirse á Casilla Correo 196. v18

MERCADERIAS DE ALMACEN DESPAchadas ó no compramos cualquier cantidad, Montevideo 276. v17

ANIMALES Y RODADOS

AUTOMOVIL LANDAULET, 18|24, SE vende, Misiones 48. v20

AUTOMOVIL "UNIC" SE VENDE EN EL garage Larrea. v16

AUTOMOVIL SIN USO VENDO 3.600 $, Pariso, Gral. Paz 3256, Saavedra. v16

VENDO MILORES NUEVOS FORRAdos paño y cuero, Castro Barros 1050.

AMERICANA MODERNA, CASI NUEva, vendo, Julio 1835. v20

AUTOMOVIL DOBLE FAETON, 24 HP., 4 cilindros, poco uso, Posadas 1231. v17

AUTOMOVIL VOITURETTE, TORPEDO, 14 HP., se vende, Piedras 1460. v15

AUTOMOVIL TORPEDO, PANH. LEVASsor, poco uso, se vende, Junín 1664

ANIMALES Y RODADOS

AUTOMOVILES CLEMENT, NUEVO, SE vende, Río Cuarto 161. v16

AMERICANA EN BUEN ESTADO, SE vende y caballos de tiro, Pedriel 71. v16

AUTOMOVIL DOBLE FAETON, 12 HP., poco uso vendo barato, B. Mitre 2724. v16

AUTOMOVIL VENDO URGENTE TIPO taximetro, 4 cilindros, Av. La Plata 717.

ALSINA 2955, COMPLETO SURTIDO DE breacks, americanas, milores, etc, Premiada fábrica. v17

AMERICANA LLANTAS DE GOMA, COUpé de 4 asientos y otros coches vendo, barato, Juncal 2087.

AUTOMOVIL LANDAULET EN PERFECto estado, se dará á prueba 2.500 $ y otros vendo barato, Juncal 2037.

AUTOMOVIL VENDO CON TAXIMEtro y número pago, listo para trabajar, Las Heras 1133. v16

ALERTA, R'CO FAETON, LLANTAS GOma, casi nuevo, vendo barato, 25 de Mayo 532. v16

AMERICANAS 2 ASIENTOS, SURTIDO breakes para campo, dockarts 2 ruedas, 25 de Mayo 522. v15

AUTOMOVIL DOBLE FAETON, 4 MEses de uso y un landaulet véndense á pagar en un año. Moreno 1971, de 3 á 4. v15

AMERICANA 2x4 ASIENTOS MILORES, breaks, charros con llantas de goma, nuevas y usadas se venden, Sarmiento 1747. v13

AUTOMOVIL PLAMANTE RECIEN importado, excepcionalmente lujoso, último modelo de las mejores marcas vendo Moreno 1963. v17

AMERICANA VENDO 250 $, SULKY con capota 180 $, break 700 $, charret 250 $, guarniciones desde 25 $, Pídase catálogo á Alsina 865, depósito.

AUTOMOVIL FIAT 20-30 HP., NUEVO, de gran lujo alquilase á familia distinguida, por mes ó temporada, Escribir, Pellizzari, Sulpacha 845, dept. 19. v16

AMERICANAS SULKYS CARRITO CARnicero, jardineras, chatitas, furgón charret con ó sin toldo, liquidamos, Canning 400, ferretería.

ATENCION: BREAKS de niños, MILORES modernos, llantas goma, id de acero, coupé, landó, duc, etc vendo, Sarmiento 1530.

AUTOMOVILES SE VENDEN DOS, DOble phaetons, torpedos, de marcas acreditadas; ocurrir de 9 á 12, Cerrito 607, departamento 9. v15

ATENCION! LIQUIDACION COMPLETA 150 coches de todos precios y estilos, para ciudad y campaña, nuevos y usados, guarnicionos y caballos, Azcuénaga 726 y 28. v24

AUTOMOVIL TAXIMETRO, DELAHAYE 16 HP. vendemos uno muy barato, landaulet al contado y plazos, gran ocasión —The Barbicane Co., Corrientes 354. v15

AUTOMOVILES, DISPONEMOS DE gran cantidad de todas las marcas, fuera y sistemas, hay desde 1.000 hasta 12.500 $, todos de ocasión, en perfecto estado — The Barbicane Co., Corrientes 354. v16

ALERTA: MILORES DE TODAS CLAses, cupés, brequesitos de niños, charrets, sulkys, chatitas y dockarts reparto, char á banco, tilburys, guarniciones, faroles, 25 de Mayo 522. v15

AUTOMOVIL LIMOUSINE Y DOBLE faetón, 6 asientos, treinta caballos, en buenas condiciones, apto para ciudad y campo, se vende, dirigirse portero, Av. de Mayo 791. v15

AUTOMOVIL MERCEDES, DOBLE FAEton, 30 HP. buen estado, fuerte, funcionamiento garantizado, vendemos en 3.500 pesos urgente, The Barbicane Co., Corrientes 354. v15

AUTOMOVILES, MERCEDES, DOBLE faetón, landaulet y de gran tourismo, vendemos varios, hay especiales para campo, muy baratos, al contado y plazos, gran ocasión, The Barbicane Co., Corrientes 354. v15

AMERICANAS DE 2 Y 4 ASIENTOS, breaks de todo estilo y á vidriera, dogcart de 4 ruedas, chatita, sulkys y gran surtido de carruajes para campo y guarniciones, vende P. Maestro, Sarmiento 1730 (antes Cuyo).

AUTOMOVIL VOITURETTE, MARCA Peugeot, doble phaeton, 5 asientos, 9 caballos en perfecto estado, se vende á toda prueba, ocurrir garage del Norte, calle Azcuénaga á media cuadra de la calle Córdoba.

AUTOMOVILES DE TODAS LAS MARcas y clases, doble faetón, landaulet, tipo taximetro, limousine, especial para remise, de todos tamaños, para todos los gustos y bolsillos, al contado y plazos vendemos.—The Barbicane Co., Corrientes 354. v16

BICICLETA piñon, FRENOS, MEDIO día de uso, vendo mitad valor, Paseo 355.

BREACK Y GUARNICION DE BOLO, se vende, Rincón 1242. v16

BICICLETAS NUEVAS, DE OCASION, dos frenos, 55 $, usadas, 35. Corrientes 3441. v19

BIRLOCHE FUERTE CON CAPOTA, con ó sin caballo, se vende, Garay 3255. v17

BIRLOCHE DE CUATRO ASIENTOS, con capota y guarniciones, casi nuevo, se vende urgente, Rivadavia 7545. v18

BICICLETAS A PAGAR $ 10, 12, 14 y 15 pesos por mes, marca la que se pida; entrega en el día, Salta 866, Persistent Co. v17

BREAK ALTO, TIRO A CUATRO FAEton, mijores á solo y en yunta, bien atalajados, se alquilan para carnaval, precios módicos, tratar Corrientes 1934, U. T. 2318, Libertad 322, Juncal. v15

BICICLETAS RUDGE WHITWORTH, siempre las mejores, garantizadas 10 años, millares usándose en todo el mundo, especiales para malos caminos, livianas, sólidas, elegantes, magníficas, baratas. Pida inmediatamente catálogo y condiciones de pago. The Barbicane Co., Corrientes 354. v15

CABALLOS DE TIRO PARA PLACEROS se venden, Alcorta 227. v17

COCHE Y CABALLOS VENDO BARATO, urgente, Cochabamba 2823. v15

CARRETILLA NUEVA SE VENDE MItad de su valor, Güemes 3128.

CHARRET Y CABALLO DE OCASION se vende, Progreso 1600. v16

CABALLO DE 4 años DE TIRO A SOLO, su da prueba, se vende, Rincón 1443.

COCHERIA CALLE LUCA 1867, ALQUIlanas plaza y pesebres, muchas comodidades. v16

COCHE LLANTA DE GOMA, VENDO con 2 caballos, núm. plaza Mayo, Boulogne sur Mer 943. v16

CHATA FUERTE SE VENDE, BARATA, y carro de changador, Charlone 1584, Chacarita.

CARRO, CABALLO Y MONTURAS DE changador vendo barato, dalos Bolívar 934.

CARRO CHANGADOR VENDO MUY baratito con guarniciones y caballo, á toda prueba, Av. Sáenz 1028. v16

CABALLO DE A SOLO VENDO, GRAN pichincha, bueno y barato, Esmeralda 827. v16

COCHE DE PLAZA SE VENDE $ 350 por cuadriarse su dueño, y una yegua lechera, Echeverría 1000, Belgrano.

CABALLOS DE TIRO, BIEN ADIESTRAdos para todo trabajo, hay en venta en mi corral, calle Río Janeiro 1601, Amiconi. v19

CHATA PLAYA CON BARANDA, CASI nueva y con dos buenos caballos, se vende, verla Sarmiento 447, de 7 á 8 1/2 a. m. v15

CARNEROS RAMBOUILLET, PUROS DE pedigree, hijos de padre, cría Narciso Luzano, se venden 7, para liquidar á $ 100 cada uno, á media hora de la capital, tratar Rivadavia 2631. v17

CABALLO DE TIRO LIVIANO, SANO Y joven, tira solo y en yunta, alzada 1.60, se vende en $ 370, también una yegua, alzada 1.55 en $ 230, Rivadavia 2631. v17

CARRITO CHANGADOR Y MONTURA buena, un potrillo de tiro, á toda prueba, por 950 $, un dockart con montura por 150, por dejar el negocio, Manuela Pedraza 4765, V. Urquiza. v15

CABALLOS DE TIRO GARANTIDOS á prueba del comprador, jóvenes y sanos tengo en venta un buen lote donde podrán elegir para todo trabajo, corral calle Río Janeiro 1601, Amiconi. v19

CUARENTA Y CINCO POTROS ESPEciales, tiro pesado y liviano, entrarán el viernes 16 del corriente en el corral calle Pavón 2564, Avellaneda, procedentes del establecimiento del señor Duranona, partido de Coronel Dorrego, Sáenz y Guarino. v16

COMPRADORES DE AUTOMOVILES! Pocos visitarnos ó escribirnos previamente, tenemos 70 automóviles disponibles, de todos los tipos, modelos, marcas y fuerzas, vendemos con funcionamiento garantizado, previa prueba, muy baratos. Gran surtido y rapidez. Al contado y plazos.— The Barbicane Co., Corrientes 354. v15

CHAUFFEURS! VENDEMOS AUTOMOVIles nuevos, landaulet tipo taximetro, 4 cilindros, 20 HP. especiales para ganar plata, consumen muy poco, gran rendimiento. Los rubíes valen solo $ 40 al contado y plazos, The Barbicane Co., Corrientes 354. v15

FUNEBRE CON 4 MOROS, LINDO, SE vende barato, Sarmiento 4102. v16

GANARA 70 por ciento SI ANTES DE comprar su automóvil, motocicleta ó bicicleta consulta mi casa de ocasiones, Perú 652, Lorenzo. Motores y máquinas en general.

HOY 14, ENTRADA A PRIMERA HORA, 40 padrillos para tiro pesado, de mucho hueso, corral, Triunvirato 230, Giano y Dangri. v15

HOY 16 CABALLOS DE TIRO A PRUEba, algo muy extraordinario por su calidad y tamaño, habrá en venta en mi local, Avenida Sáenz 1151.—Juan José Linari.

MULOS MANSOS DE TIRO Y UN CAballo tiro pesado vendo, Muñiz 1656, varios 13 m., tranvía 19. v15

MILORD—VENDEMOS UN MILORD nuevo con llanta de goma con material de primer calidad,

ANIMALES Y RODADOS

MOTOCICLETA "PIERCE" VENDO, 2 hp., 4 cilindros, casi nueva, Parana 970. v17

MILORD PARTICULAR Y DOS YEguas normandas y 10 potros de igual sangre, vendo, Junín 1048. v15

MILORD, CUPE DOS ASIENTOS, guarniciones, todo importado y yunta fina, se venden, Juramento 2589 esq. Obligado. v15

MILORD PARTICULAR, CON SU SERvicio completo y cochero de confianza, se alquila días de carnaval, tratar personalmente ó por carta, Rioja 1262, dep. 16, á M. F. O.

POTROS ESPECIALES DE TIRO PESAdo, hay en venta, Paraguay 711. v17

PICHINCHA! VENDO MILORD, GOMA, otro hierro, números, caballos, Los Patos 70. v16

RENAUD, USO DOS MESES, 11 HP. A prueba, facilidades pago, vendo urgentísimo, Lorenzo, Perú 632.

SE VENDE UN CABALLO A TODA prueba, Bustamante 2053.

SE VENDE UNA YEGUA TORDILLA de tiro pesado, Lavalle 3757. v16

SE VENDE MILORD LLANTAS GOMA, con ó sin caballos, Sáenz Peña 1080.

SE VENDE CARRO Y CABALLO, AZOpardo 986. v16

SE VENDEN BARATISIMOS UN breack y un furgón de reparto, Ecuador 848. v17

SE VENDE CHATITA BARATA, RINcón 284, de 8 á 11 y de 1 á 4 p. m. v16

SE VENDE UN AUTOMOVIL EN MUY buenas condiciones, tratar Defensa 1195. v17

SE VENDE UN ELECTROMOTOR HP. 8 y uno HP. 1, trifásicos garantidos de ocasión, Sáenz Peña 1530.

SE VENDE CHATA SOLA, BIEN ARMAda, con guarniciones y yunta, Colombres 829. v17

SE VENDEN CINCO COCHES CON O sin caballos, juntos y separados, baratos, tratar después de las 12, Valle 157.

SE COMPRA AUTOMOVIL EN BUEN estado, dirigirse por carta á poste restante corren á F. F. precio y marca.

SE VENDE CARRITO PARA HELADOS nuevo 70 $, una heladera nueva, 24 litros 35 $; Alvarado 1526, Barracas. v15

SE VENDE COCHE LLANTAS DE GOma, buen servicio, Córdoba 2440, urgente. v16

SE VENDE A CUALQUIER PRECIO UN chirri nuevo asientos para cuatro personas, una yegua de 4 años y guarniciones, Campichuelo 1172.

SE VENDE COCHE CON 4 CABALLOS en buen uso, verdadera pichincha, tratar Montevideo 22, á cualquier hora hasta la 1 de la tarde. v16

SE VENDE AUTOMOVIL DE OCASION, en perfecto estado, landaulet, 4 cilindros, 16 HP., se enseña gratis al comprador el manejo, Defensa 1448, dep. 6

SE VENDE UNA VICTORIA RECIEN pintada, con guarniciones y tres caballos, de la primera, por ausentarse su dueño, urgente, Tacuarí 2080, tratar

VENDO CARRO CHANGADOR Y CAballo, á prueba, Rivadavia 6164.

VENDO BICICLETAS NEUMAN A 10 $, mensuales, Rivadavia 6164.

VENDO MILORES, BREAKS Y AMANdadoras, barato, Las Heras 1153. v16

VENDO UN CARRITO LIVIANO, BAratito, Paraguay 4600.

VENDO UN RICO COCHE, núm. 1ra. con dos caballos, muy barato, tratar de 8 á 1, Catamarca 965, Lago. v15

VENDO CHATA REPARTO, CABALLO y guarniciones, casi nueva, Charcas 4223. v16

VICTORIA DE PLAZA SE VENDE muy barata y un sulky, Charlone 1584, Chacarita.

VENDO POR LA MITAD DE SU VALOR americana nueva con guarniciones y caballo, junto ó separado, ocurrir Juramento 1611, U. Telef. 1282 Belgrano.

YUNTA CABALLOS INGLESES Y guarnición correspondiente, casi nueva, se

COMPRA Y VENTA DE MAQUINAS

CONSTRUCTORES. MONTACARGA eléctrico, económico, garantido, vendo barato, Chile 1462.

CALDERA 60 A 80 CABALLOS, 100 LIbras de presión, en buen estado, se necesita, ofertas á Casilla Correo 736, central

MOTOR NAFTA, 4 CABALLOS, compro, Perú 632, Lorenzo.

MAQUINA DE SASTRE VENDESE BArata, Chile 657. v15

MOTOR Y CALDERA Tosi, de 50 HP., vendese, Uzarreche 506, Palermo. v16

MOTOR SIEMRA Y TORNO BARATO, se venden, Río de Janeiro 1459.

MAQUINA UNDERWOOD, VENDO, TAcuarí 448. v16

MOTOR A NAFTA, MARCA OTTO DE 10 caballos se vende, Frente 321. v16

MAQUINA DE ESCRIBIR HAMMOND, poco uso se vende muy barata, Libertad 819

MOTOR A NAFTA, OTTO, DE 3 CABAllos, se vende, buen uso, San Martín 941, Morón, F. C. O. v18

MOTOR A GAS POBRE, 12 CABALLOS, marca Tosi, se vende, garantido en marcha, Río Cuarto 261. v15

MAQUINAS DE MOLINO HARINERO vendo baratas, surtido completo, C. Larros 815. v15

MAQUINAS DE COSER!! ANTES DE comprar pase por esta sic, Salta 866, que lara complacida. v17

MAQUINAS, 6.000 DE OCASION PARA todo ramo, 500 motores surtidos, transmisiones y demás, Buen Orden 1613. El Arca Noé. v12m

MAQUINAS DE COSER EN CUOTAS de $ 5, 6, 7, 8, 10 y 11 por mes, máquinas para toda clase de costuras, marcas la que se pida, las de más fama, entrega inmediata, Salta 866, Persistent Co. v17

MAQUINAS DE ESCRIBIR Á PLAZOS, nuevas y de ocasión, Monarch, Underwood, Hammond Smith Premier, Continental Ideal Wellington etc., á pagar 10 12, 15, 20 y 22 $ por mes, entrega inmediata, máquinas garantidas, Salta 866, Persistent Co. v17

MAQUINAS DE ESCRIBIR "TORPEDO", siempre las mejores, garantizadas 2 años, mil usadas en ferrocarriles, Bancos, casas comerciales, compañías de seguros y navegación. Manejo fácil, escritura visible 26 ventajas sobre las demás Pida inmediatamente catálogo y condiciones de venta hasta 10 $ por semanales. The Barbicane Co., Corrientes 354. v15

SE VENDE UN MOTOR A NAFTA DE un caballo y medio, en perfecto estado, Montes de Oca 1135. v16

SE VENDE MOTOR A NAFTA, DE 4 CAballos de fuerza, en prueba, Federico Lacroze 3960 v16

SE VENDEN 2 CALDERAS, UNA TUBUlar á 12 atmósferas sistema N. Rosser, otra de fuego central y de 8 atmósferas de 25 y 80 H. P. respectivamente y á toda prueba Ocurrir España 360, Avellaneda v15

EXTRAVIOS Y HALLAZGOS

**DOCUMENTOS JUDICIALES — EL 12 del actual entre 4 y 5 de la tarde, se ha extraviado un pequeño rollo conteniendo papeles que sólo le son

COMPRA Y VENTA DE NEGOCIOS

ALMACEN VENDO, BUENO, UNICO, ver balancendor Soiari, Moreno 2200. v16m

ALMACEN VENDO $ 3500, ARMAZONES casa, contrata 3 años, alquiler 130, p. $, llaves $ 400, Belgrano 2788.

ALMACEN POR SAN JUAN, ARMAZONES casa, vendo á balance $ 2.500 $, dsnt. 5 años, Garay 2803.

ALMACEN SOBRE CONSTITUCION vendo á balance 4000 $, armaz. casa, cont., Garay 2303.

ALMACEN 15.000 $, DIARIO GARANTIdo 300, contrato 3 años, alquiler 220 vendo, Uruguay 375.

ALMACEN 5.000 $, DIARIO 130, CONtrato 4 años, 3 piezas, alquiler 170 vendo, Uruguay 375.

ALMACEN CENTRAL, EN UN INQUILInato, $ 2.000, diario garantido 100 $ vendo, Uruguay 375.

ALMACEN ESQUINA 2.500 $, DIARIO 80 $, único, contrato, 2 piezas, alquiler 110 vendo, Uruguay 375.

ALMACEN ESQUINA 4.000 $, DIARIO 100 3 piezas, contrato, alquiler 170 vendo, Uruguay 375.

ALMACEN POR FLORES, VENTA mensual garantida 4000 $, vasi todo en bebidas, vendemos, Alsina 1418.

ALMACEN POR R. URQUIZA GRAN reparto 12.000 $, diario 9000 $, Belgrano 1851.

ALMACEN UNICO CENTRAL, 9.000 $, diario 6.000 $, contrato 6 años, vendo, Belgrano 1851.

ALMACEN POR PATRICIOS, UNIO 5.000 $, diario 3.500, Rebecchi, Belgrano 1851.

ALMACENCITO EN GRAN INQUILINAto centralísimo vendo 700 $, Viamonte 1586.

ALMACEN ESQUINA ARMAZONES casa, capital 2500 $, diario 80, vendo, Viamonte 1586.

ALMACEN RECOMENDABLE ALTURA Sarmiento y Uruguay, capital 8.000 pesos, vendo, Viamonte 1586

ALMACENES, CAFES, RESTAURANTS, cualquier capital pídanlos á Plazza y Nimo, Cerrito 711 v17

ALMACEN UNICO POR TRIUNVIRATO vendo 4.000 $, armazones casa, Lavalle 2043.

ALMACENES GARANTIDOS DE TOdos precios y en todo paraje, vendo, Lavalle 2043.

ALMACEN UNICO POR PALERMO ARmazones casa, vendo 2.000 $, Lavalle 2042

ALMACEN SE VENDE, UNICO, CONtrato 4 años, capital 4.000 $, es un chiche, tratar con el dueño, Liniers 1104 v13

ALMACEN VENDO POR NO PODERLO atender, ver al balanceador público, Santa Magdalena 371, Barracas al Norte v15

ALMACENEROS... ALMACENES... Almacenes... buenos, de confianza, todo radio y capital, á Rebecchi, Belgrano 1851.

ALMACEN, GRAN POSICION, NORTE, único, armazones casa, vendo 2000 $, gran ocasión, diario 80, garantidos, Cevallos 264.

ALMACEN AL NORTE, SE VENDE, AlquiIer barato, contrata 1 año y medio de 3.500 á 4.000 $, instalaciones de la casa, darán razón Corrientes 1551. v17

ALMACEN SE VENDE EN FLORESTA, barrio nuevo, diario 50 á 60 $, comodidad para familia, se da á prueba, tratar Moreno 1800. v16

VENDER PRONTO Y BIEN CUALquier negocio particular ó remate, resultado garantido, C. Naranja Benitez, Victoria 420 y Rivadavia 3756. v17

A... A... L. REBECCHI, OCURRA PAra vender, comprar ó rematar pronto sin gastos negocios, recibid ó importadlos, Belgrano 1951. v19

ALMACEN DE COMESTIBLES Y BEbidas, único en las 4 esquinas, se vende. Poco capital. Chacabuco 601, Avellaneda. v16

ALMACENES, CAFE BILLARES, RESTaurante, fondas, todos precios, muy bien situados, vende Brismolese, Solari, Montevideo 208.

ALMACEN Y FONDA SE VENDE, BUEna posición, se hace contrato á gusto de comprador, Juan Gallo, Villa Ballester, F. C. C. A. v10

ALMACEN, CANCHA DE BOCHAS, POco capital, frente estación Soldati, armazón de casa, alquiler 40 $, contrata, vendo, Lafuente 3052; tratar Entre Ríos 1590. v16

A... D... O... L... F... O... PEREZ NO cobra gastos para vender ó rematar pronto cualquier negocio, legalidad reserva, Venezuela 1441, U. T. 3783, Libertad. v17

ALMACEN BUEN PARAJE, CONT. 3 y 1/2 años: 5 piezas, alq. 170 $, diario á prueba, $ 150 casi todo en copas por ser calle de mucho tránsito, vendo á balance, Uruguay 494.

ALMACEN FACIL DE ATENDER, BArrio inmejorable, único en la esquina, con una espléndida comodidad y solo 140 $ de alquiler, vendo, tratar señor Zorrilla, Cerrito 787.

ALMACEN EN EL CENTRO SE VENde por enfermedad, importará unos 3.500 pesos, diario de 75 á 80 $, la mayor parte en bebidas, contrata y alquiler barato, ocurrir San José 334.

ADMINISTRO, ARRIENDO Ó COMPRO, se dan facilidades de pago, hotel de alguna importancia en esta capital, indicar condiciones Hotelero, poste restante correo central. v17

BUENA CIGARRERIA Y LOTERIA central vendo 800 $, casa sola, con contrato, Sáenz Peña 240.

BAZAR, LIBRERIA, PINTURERIA, TAller de cuadros y anexos, se vende en lomas de Zamora, Laprida 363. v17

BIOGRAFO ALTURA CALLAO Y CORrientes, regio salón vendo 12.000 $, Viamonte 1586.

BIOGRAFOS CON ENTRADA Y AL CONsuma, confiterías, cafés, restaurants, c. pensión, vendo, Chacabuco 1022.

BAR 5 BILLARES REGIA ESQ. VENDO á balance 15.000 $, venta mensual garantida arriba 6.000 $, informes, Lavalle 3043.

BAR LUNCH ENTRE BANCOS, DIARIO 180, garantidos, 4 piezas, alquiler 400, clientela inglesa y alemana por enfermedad vendo 15.000 $, Moreno 1753.

BAR, CONFITERIA Y BILLARES central, vende mensualmente 20.000 $, pudiendo todavía, aumentarse en mucho esta venta, ya reformando la casa ó trabajando en otro sistema. La posición que ocupa es tan estratégica, que el cliente necesita de concurrir, por su comodidad. El precio para la venta es razonable. Informa-datos y tratar Cerrito 787, señor Zorrilla. A los que estén interesados se les exige referencias.

CARNICERIAS, HOY TENGO NUEVAS de todo capital, vendo, Carlos Calvo 1400

CAFE BILLARES GRAN NEGOCIO vendo 3200 $, por desunión, Paraná 913.

CASA PENSION POR CORRIENTES Y Sulpacha vendo 4000 $, Viamonte 1586

CIGARRERIA, JUGUETERIA, Y SALON de lustrar se vende, Humberto 1427.

CASA DE MODAS Y BAZAR ESQUINA con contrato se vende, Belgrano 2302.

CIGARRERIA Y LIBRERIA, VENTA forzosa, Rivadavia 3827. v16

CARNICERIA SE VENDE, DESPACHA una res y media, P. Unidos 4475. v15

CARBONERIA VENDO BARATA, POR no poderla atender, A. Argüibel 1170. v16

CAFE, BILLAR, SE VENDE 2.000 $ por Av. Belgrano 2335, tratar en el mismo. v16

CASA PENSION CENTRALISIMA, 8 piezas á la calle, contrato, alq. barato, regalo con 1.500 $, Uruguay 494.

CIGARRERIAS, DESPACHOS PAN, Almacencitos, peluquerías todo precio, vendo Lavalle 2042.

CARNICERIA CARRO Y CABALLO BUEN negocio, vendo 1.500 $, diario 1 res, Lavalle 2042.

CIGARRERIA 700 $, DIARIO 50, COmodidad, por enfermedad, Belgrano 1802

CAFE 2.200 $, ESQ. BUEN DIARIO, 3 piezas, contrato, otros 5 y 8.000, Belgrano 1802.

CASA AMUEBLADA Y DE PENSION Esquina por Esmeralda á todo lujo 12 000 pesos vendo, Uruguay 375.

CAFE CON 6 BILLARES ESQ. CENtral 20.000 $, diario 150 $, vende Rebecchi, Belgrano 1851

CAFE, BILLAR POR CONSTITUCION 4.200 $, alq. 100 diario á prueba 110, vende, Belgrano 1851.

CAFE BILLARES, LINDA ESQUINA, vendemos urgente, 1.500 $, por no poderlo atender su dueño, tratar Alsina 1418.

CAFE CENTRAL, VENTA MENSUAL garantida arriba 7.000 $, vendemos 24.000 $, Alsina 1418.

CAFE Y CASA DE COMIDA ESQUINA por 5.000 $, diario 50, contrato, alquiler 125, vendo, Uruguay 375.

CAFE Y BILLARES Y RESTAURANT por 2.500 $, 6 á balance, diario 90, cont. alquiler 150 vendo, Uruguay 375.

CAFE Y 2 BILLARES ESQUINA POR 1.500 $, diario 40, contrato, comodidad, alquiler 60 vendo, Uruguay 375.

CARNICERIA EN Barracas por 2.500 $ vendo res y media, contrato 2 años, 2 piezas, alquiler 70 vendo, Uruguay 375.

CAFE, BILLAR FRENTE MERCADO vendo ó lo remato, alq. barato, cont. 5 años, Garay 2303.

CARNICERIA, CARRO, CABALLO, frente bulevar, vendo 2.000 $, diario 200 kilos garantidos, Garay 2303.

CAFE BILLAR ESQ. POR LA MUNICIpalidad vendo 4.300 $ ó á balance, contrato Garay 2303.

CIGARRERIA, PUNTO INMEJORABLE vendo baratísimo, alquiler regalado, cont. Garay 2303.

CAFE, BILLAR, BILLARES, REGIA ESquina, centro vendo 3000 $, Cevallos 264.

COMPRA Y VENTA DE NEGOCIOS

CASA AMUEBLADA, GANANCIAS 1200 pesos mensuales, vendo 6000 pesos, Viamonte 1586.

CIGARRERIA LIBRERIA CHICHE LA regalo 600 pesos Aprovechen!!! Viamonte 1586

CAFE 2 BILLARES ESQUINA central, vendo 2200 $ ó tomo socio, Viamonte 1586.

CIGARRERIA 1100 $, casa sola, otras 500, 1.000 á 20.000 $, vende Carlos Calvo 1400.

CAFE POR H. YRIGOYEN, 2.500 $, CONtrato 5 años, armaz. c. y h. á 40 000 $, vendo, Victoria 1690.

CIGARRERIAS PUNTOS CENTRALES de 400, 500, 1, 1.500, 2.000 á 10.000 $, otra remato, Victoria 1690

CARNICERIA ESQ. 1.000 $ DESPACHA 1 res, otra central 2.000 $, 1 1/2 res, otra 500 $, Victoria 1690.

CAFE BILLARES Y DESPACHO DE bebidas, se vende en la mejor posición de la Boca, tratar Pedro Mendoza 1673

CAFE VENDO CON 2 BILLARES, tiene contrata, alquiler 200 $, diario 60 á prueba, datos Santiago del Estero 1800.

CIGARRERIA, LIBRERIA Y JUGUETEria se vende por no poderla atender, Pichincha 471, de 10 á 3 p. m. darán razón.

CAFE BILLAR, COMIDA DE FAMILIA en un mercado, por no poderlo atender vendo en 1.800 $ ó á balance, tratar Rivadavia 1852.

CAFE 2 BILLARES FRENCH 8000, REmataremos el viernes 16 del corriente, á la 1.30. Datos, sección remates Bergés y Longhi v18

CAFE BAR, ORQUESTA OCASION UNIca, bulevar importante, contrato tres años, cap. 4500 $, diario 100 $, á prueba, urg., Rivadavia 3827. v16

CASA AMUEBLADA CON PENSION 2.500 pesos se vende en la mejor posición del centro, no hay más que verla, ocurrir San José 334.

CIGARRERIA Y LOTERIA CENTRALIsima por Plaza Congreso, 2 piezas, alq. 130, contrato, gran diario, regalo en 950 $, por ausentarme, Uruguay 494.

CIGARRERIA CENTRAL POR B. ORden, vendo 1400 $, diario 80 $, casa sola, otra 900 $, y varias hasta 5000 $, Chacabuco 1022

CAFE, BAR, LUNCH Y BILLAR, SE VENde la parte de un socio 1.200 $, contrato 3 años, tratar Liniers 347 v16

CAFES, BARS Y RESTAURANTS, desde 3.000 $ 50.000 $ vendo por distintos precios Ver á Lobeto Alsina 487 v16

CAFE 2 BILLARES ESQ EN 10.000 $ Ó á balance cerca Avenida y B. Orden vendo, Piedras 811

COMPRO CIGARRERIA DE 600 A 1.000 pesos, ocurrir personalmente á Piedras 813

CASA DE PENSION 10 PIEZAS amuebladas vendo 3.000 $, deja 500 libres, ocurrir Sáenz Peña 220

CAFECITOS DE 500, 800, 1.000 HASTA 3.000 $, todo en todo radio Rivadavia 5057 Peña 250

CIGARRERIA 1.

VENTA de MUEBLES y OBJETOS VARIOS

MUEBLES!! ¿NECESITA V.? NO COMPRE sin antes visitar la Unión Fabricante: los venderemos á precio de fábrica, sin intervención de terceros, y de estilos de última creación, surtido completo de comedores; dormitorios, sala, vestíbulo, y guardarropas, de pino de tea, roble, cedro y nogal de Italia. Los del interior pidan catálogos. Unión Fabricantes, Corrientes 1779, al llegar á Callao.—Nota: No anunciamos precios, pues no queremos engañar al público. v8mzo.

MUEBLES!! LA NACIONAL

1041 SARMIENTO 1041

RECLAME!! Dormitorio Luis XV todo tallado, herrajes de bronces, para matrimonio, 8 piezas . . $ 295
Juego de comedor, 8 cuerpos, Renacimiento, nogal de Norte América, 10 piezas . . " 255
OCASION! Juego de dormitorio estilo Luis XVI, para matrimonio, de nogal, piedras finas . . " 210
Dormitorio Luis XIV, macizo, para matrimonio, color cedro . . " 135
Visitar esta casa da tener la seguridad de comprar muebles BUENOS, FUERTES Y BARATOS.

¡¡No olvide de ver!!
LA NACIONAL!! Cuyo 1041. v8mo

MUEBLES!! MUEBLES!!

L. F. BOTTINI, 829 CANGALLO 829

Importantes ocasiones, por 30 días
Las ventas se hacen á cualquier precio.
¡NADIE SALE SIN COMPRAR!

Dormitorio completo, Luis XV, 7 piezas . . $ 95
Dormitorio camero Luis XIV, 8 piezas, trabajo fuerte . . " 130
¡¡Gran ocasión!! Juego Luis XV, de nogal, finamente tallado . . " 299
¡¡Juego comedor nogal, Luis XVI, 10 piezas, mármoles fantasía . . " 110
¡¡Gran juego comedor Renacimiento!!! 16 piezas de nogal tallado!! . . " 295
Juego de sala dorado, fantasía . . " 75
Juego vestíbulo, fantasía, 8 piezas . . " 70
Camas de hierro y bronce desde . . " 14
De esta gran ocasión á todos conviene aprovechar!! hasta para los mismos comerciantes!!! pueden comprar para vender.
¡¡¡Pidan catálogos y presupuestos!!! v15

MUEBLES! CASA PIQUE

1168 SARMIENTO 1168 (antes Cuyo)

Gran exposición de muebles y tapicería

Si quieren obtener gran economía no compren sin antes consultar precios de los acreditados muebles

En los muebles más corrientes, siempre tengo un gran stock permanente, en ninguna otra casa del ramo venden igual clase en los precios que se señalan

Dormitorios desde . . $ 85
Comedores desde . . " 75
Salas desde . . " 75
Heladeras importadas . . " 75
Sillones para oficinas . . " 20
Camas de bronce niqueladas . . " 20

Visiten mi gran salón de ventas para ver el más rico y variado surtido en estilos que continuamente se renueva; además comprador hallará el más exigente gusto á precios sin competencia.

La casa importa directamente de las principales fábricas extranjeras, los modelos propios que se distinguen por su originalidad, elegancia, solidez y economía.

A todo comprador que lo presente este aviso se le hará un obsequio

Se remite catálogo á quien lo solicite

Embalaje y acarreo gratis.

J. Piqué Sarmiento 1158, antes Cuyo v14mzo

OJO PELUQUEROS. SE VENDEN LOS muebles de la peluquería, Cabildo 850, Belgrano. v15

OCASION! A PROPOSITO PARA MATRIMONIO solo, pieza amueblada Luis XV vendo, veríe y tratar de 3 á 5 p. m., Bolívar 1144.

OJO PELUQUEROS AL CONTADO Y A plazos vendo barato mesas, espejos, sillones, lavatorios, toilette, ver precios fábrica y depósito, Fallvene, Sarandí 217. v16

OJO, PELUQUEROS! A PLAZOS Y AL contado vendo mesas, lavatorios, espejos, sillones, toilettes, caloríferos, armazones, antiguas y nueva fábrica, Las Heras 627. A. Rivera é hijo. v15

PIANO PLEYEL, CASI NUEVO VENDO de ocasión, 250 $, Cangallo 1356

PIANO SPRINCH DE POCO USO, vendo en 320 $, Venezuela 1471.

PIANO SPRUNCK NUEVITO, VENDO urgente por ausentarme, Sarandí 860

PIANO RICO, OTTO, 3 PEDALES, NUEVito, vendo en 380 $, Venezuela 1474.

PIANOS LOS MEJORES, GARANTIDOS, desde 25 $ mensuales, Maipú 373 v18

PERCHA Y COMEDOR COMPLETO SE vende, R. Peña 1537. v16

PIANOS DESEAN COMPRAR, VENGAN Moreno 1779, hay de 150 á 500 $. v17

PIANO SE VENDE CON POCO USO Y barato, Ayacucho 1535 v16

PIANO PARA ESTUDIO VENDO, CARAbobo 589. v15

PIANOS GARANTIDOS A 20 $ MENSUAles, casa Rivarola, C. Pellegrini 185 v29

PIANOS NUEVOS RIQUISIMOS ULTIMO invento, vendo barato, ocasión, Moreno 1631. v19

PIANOS USADOS Y NUEVOS, ELECTRICos y automáticos, véndense, Florida 587. v27

PIANO OTTO NUEVO, GRAN FORMAto, 3 pedales, vendo barato, Tucumán 1474.

PIANOS Y AUTOPIANOS, PIANOS 1/4 cola, armoniums, pianos y contado, Sarmiento, Méjico 1634. v19

PIANOS GARANTIDOS DESDE 20 $ mensuales, entrega inmediata, sin fiador "Antigua Casa Hansen", Salta 507. v20

PIANOS Y AUTOPIANOS, FLORIDA 37, venta á plazos, entrega inmediata dando buenas referencias. Abono 5 $ mensuales. v16mar

PIANOS DE OCASION RONISCH, Sprunck, Peyel, Carl Hardt, venta, cambios, composturas y afinaciones, Palazzo, Matheu 1672 v15

PIANOS PAGADEROS A 20, 25, 30 Y 40 $ mensuales, surtido de todas las mejores marcas, catálogo gratis, D. Marguiglnoni, Corrientes 925. v22feb

SE VENDEN MUEBLES USADOS LAVAlle 2748

SE VENDE CAMA, ROPERO Y MESA de luz, Paraguay 1977 v15

SE VENDEN JUEGO DE COMEDOR Y de sala y piano, Serrano 889, dep. 5. v15

SE VENDE BARATO JUEGO DE ROPEro con espejo, 2 mesitas y lavatorio, Tucumán 1539, dep. 2. v15

SE VENDE ESCRITORIO DORMITORIO toilette y cocinador, etc., veres de 8 á 11 a. m., Bilingshurst 4.8. v15

SE VENDE UN JUEGO DE MUEBLES, dormitorio dos plazas, medio Luis XV, dos meses de uso, Onsari 400.

SE VENDE MOSTRADOR DE estaño completo todo con mostrador de vidrio, casi nuevo, tratar Viejtes 1899 ó en la Pescadería, Barracas al Norte v17

VENDO BARATO JUEGO MUEBLES, fabricación cabo 2 plazas, solo 350 $.

VENDESE MESA ESCRITORIO, SEPAración con cajones y mostrador, Tacuarí 164, 1er. piso.

VENDO VARIOS MUEBLES, DORMItorio, comedor, baño y escritorio, caja de hierro, todo servido de matrimonio por ausentarse á Europa, Ir. á 86, Cangallo y Medrano.

COMPRA DE MUEBLES Y ALHAJAS

ALHAJAS y POLIZAS DE empeño COMpro. 25 de Mayo 414. v19f

A BUEN PRECIO COMPRO MUEBLAjes y sueltos, al contado, Alsina 401 Lainez. v16

A MUEBLAJES O PARTES PIANOS compro pago bien, G. Montero, Libertad 165, Victoria 619 v7

AL CONTADO COMPRO MUEBLES Y sueltos, José, San Juan 1526 y Sánchez 2616.

A BUEN PRECIO COMPRO MUEBLES y objetos varios, Angel Rvadavia número 2383 y Venezuela 2384

AL CONTADO, COMPRO MUEBLAJES ó partes pianos pago bien, Gregorio Sarmiento 2516 v30

A BUEN PRECIO COMPRAMOS MUEbles objetos de arte y mercaderías, Lavalle 1072, U. T. 3112 (Libertad), y Bolívar 115, U. T. 2374 (Avenida). Villar y Tamelo. v10mayo

VENTAS VARIAS

ARMAZONES, HELADERAS, fideeras, instalaciones baratísimo, Callao 160 v16

ARMAZONES, FIDEERAS SE HACEN almacenes, baratos, Cá ao 55 v16

ARMAZONES, HELADERAS FIDEEras, instalaciones completas, Triunvirato 445 v18

ARMAZON DE CEDRO MUY BUENO como para botica, vendese, corrientes 800 v18

ARMAZONES $ 30, MOSTRADORES $ 7 y todo perteneciente al ramo á precios de remate, B. Mitre 2263 v17

ARMAZONES, MOSTRADORES INSTAlaciones, completo, almacenes, Rio Negro 283 v17

ARMAZONES, HELADERAS, FIDEEras, instalaciones vendo baratísimo, Rivadavia 3819 v16

ARMAZON, MOSTRADOR, VIDRIERA de cedro, lustrado, gran ocasión Rivadavia 3827 v16

ARMAZONES, MOSTRADORES, HELAderas, fideeras, gran liquidación, Rivadavia 2130. v17

PLAZOS TRAJES E IMPERMEABLES condiciones liberales, corte elegante, Sarmiento 1711. v16

ARMAZONES, FIDEERAS, HELADEras, instalaciones, baratas, fabiques, Callao 714. v16

ARMAZONES, MOSTRADORES, HELAderas liquidación, carpintería italiana, Sarmiento 1175. v17

VENTAS VARIAS

ARMAZONES, FIDEERAS, SE HACEN, almacenes, barato, Cangallo 1777. v17

ARPA ERARD SE VENDE EN $ 800, Julio 948. v17

ARMAZONES, MOSTRADORES, HELAderas, fabiques, liquidación, baratísimo, Rivadavia 5264 v17

ARMAZONES, MOSTRADORES Y HELAderas, gran liquidación, Corrientes número 2321 v18

ARMAZONES CAFE, ALMACEN, ROTIsería, etc., barato, por desalojo, B. Ríos 115. v16

ARMAZONES, HELADERAS, INSTALAciones, baratísimo, carpintería italiana, Corrientes 1963. v17

ARMAZONES, HELADERAS A 55 $, instalaciones para almacenes, Rivadavia 2178 v17

PLAZOS TRAJES FACILITA EL Corte Anatómico, Cerrito 3 1, sastrería proveedora de la casa Real de España

ARMAZONES, MOSTRADORES, FIDEEras, heladeras 75 $, instalaciones liquidación, San Juan 902. v17

ARMAZONES, MOSTRADORES, MESAS, sillas, 2 billares, remataremos el viernes 16 á la 1 30 en el café French 3000 Datos sección remates Bergé y Longhi v16

ARMAZONES, MOSTRADORES VIDRIEras, $ 3 000 en artículos de cigarrería, librería y bazar, se rematan el viernes 16 del corriente á la 1 p. m. en la calle Chacabuco 1020. Más detalles en sección remates, La Comercial v16

ALMANAQUE DEL ESTUDIANTE ARgentino para 1912. Nueva edición indispensable para la juventud. En las grandes librerías á $ 1 m/l, por mayor, Cangallo 2160

CHAPAS LISAS PAGADERAS EN 20 mensualidades de $ de una importadora á cargo de los nacionales, municipales, bancos, clubes, círculos, ejército y marina, etc. La Comercial, Cangallo 78 U. T. 594 Av.

COCINA LA DINAMICA DE PRESION SE vende, Chacabuco 3637 v18

CINTAS BIOGRAFO VENDO DE GRAN oportunidad, casi nuevas, Pavallon 1747

CAJA REGISTRADORA NACIONAL, SE vende, Sáenz Peña 1498 v19

CIGARRILLOS DE TODAS MARCAS, fósforos, Cerrito y Escalada y 3.000 $ en artículos de cigarrería, librería y bazar, se rematarán el viernes 16 de febrero á la 1 p. m. en la calle Chacabuco 1020. Más detalles en sección remates La Comercial v16

FONOGRAFOS VENDO MAQUINA 13x15 completa Tranway 1556, Flores

GRAFOFONOS Y DISCOS EN CUOTAS, desde 5 $ mensuales, Salta 366 Persistent Co v17

CARNICERIA DE COCHE, TIRO SOLO casi nuevo vendo Sáenz Peña 1390 de 6 á 8

HELADERAS ECONOMICAS NORTE Americanas, modelos elegantes, vendo en cuotas de $ 5, 6, 8 y 10 pesos por mes, Salta 366 Persistent Co v17

HOY A LAS 8 DE LA NOCHE, CORrientes 2019, gran surtido de bazar, loza, perfumería y mercería, remataremos á cualquier precio por orden de acreedores, todo importado

INSTALACIONES CAFES, ALMACENES heladeras, fideeras, baratos, Entre Ríos 149 v17

INCUBADORA CYPHERS No. 2 PARA 245 huevos, nueva, con bebederos, comedero y molinos para el maíz, se vende muy barata, Constitución, F. C. C. A. tres cuadras de la estación, preguntar al jefe por Samudi v16

LONA PARA TOLDOS DE HILO TOLDO nueva, ancho 1.10 el metro 95 centavos, Santa Fe 2087 v21

LAMINADOR PARA JOYERO GRANDE vendo barato, señor Cornano, Tucumán 21

LINDO ARMAZON CON LUNAS Y mesa de billar con tiros, se vende barato, Rincón 1254, Chacarita

LAMPARA FORMA POCO DE GAS SIN la hora patentada por el Superior Gobierno, cuyo costo mensual Lámparas portátiles de carruaje para negocios y casas de familia, no confundirlas pues desafían todas las demás que existen y las mas nuevas á precio pueden exponer, inventor y fabricante, José Pou, Corrientes 1357. v22

MUSICA, ESTUDIOS DE CONSERVATOrio, se vende, R. Peña 1537 v16

MAQUINA COSER, NUEVITA, MARCA Newman y un lavabo reloj pared y ropa vendo, Sarmiento 3759 v16

MOSTRADOR, ESCRITORIO BANCO de herrería, torno mecánico barato vendo, Chile 1462

MADERA USADA Y CAJONES VACIOS en muy buen estado para vender, Chapman Limited, Moreno 3156 ó Méjico 620 v16

MUY BARATO SE VENDE, TODAS COmodidades, instalaciones modernas para restaurant, dock Sur, Avellaneda, Restaurant Francés, frente á la Compañía Alemana. v15

OCASION UNICA, INSTALACION COmpleta Luis XV, de peluquería, vendo urgente, Corrientes 1810

PICHINCHA GRAMOFONOS VICTOR á 20 $, discos de 30 c/m á 95 cts. Lacuarí 126 v18

RETAZOS DE SUELA SE VENDEN, Sgo del Estero 661

SE VENDE UNA RED DE POCO USO barato, Dias. 3039 v16

SE VENDE UNA MAQUINA DE CAFE, capacidad 15 litros, Victoria 53. v17

SE VENDE TROMBON EN BUENAS condiciones, Rincón 1562. v16

SE VENDE UN ARMAZON BARATO, San Juan 3390 v15

SE VENDEN DOS ARAÑAS DE BRONCE de salón para luz eléctrica Chile 381 v16

SE VENDEN TODAS LAS INSTALACIOnes de la conditería La Lorraine y Confitería en la misma v17

SE VENDEN VIDRIERAS DE NEGOCIO y cortinas de hierro fundido, Rivadavia 2157 v15

SE VENDEN LAS INSTALACIONES DEL Hotel Victoria 53, se adaptan para casa de familia ó lechería v15

SE VENDEN ARMAZONES COMPLETOS de panadería, varios Quito 3860, Amargo

SASTRES, EL SABADO 17 A LAS 2 de la tarde, carnicería en remate 2.000 pesos lo vasallos ingleses, en la Sastrería por Nicolás Manzo v15

SE VENDEN TODAS LAS EXISTENCIAS de una casa de comercio de campaña en la provincia, bien situada, con años de existencia, denominada E. Al 1.00 en el partido de Tapalqué, á 6 leguas de Bolívar, 10 leguas de Azul, 16 de Olavarría, 14 de Azul y una de la estación San Bernardo, todos los caminos de los pueblos y estación citados, pasan á cada, se dan facilidades en el pago para tratar dirigirse á los señores Cura Hermanos, habiendo tren á San Bernardo, los días martes, jueves y domingos que sale de Constitución, regresando de Sales, los días miércoles y viernes v2sf

TAMBO CON ORQUESTA EN BUEN estado para vender, Paseo Colón 479, dep. H, patio 1, de 8 á 10 p. m. v15

UN GRAN SURTIDO DE BAZAR, PEINEría, mercería, perfumería, dulces, remedios y todo lo concerniente á almacén y bazar, se vende por cesación de negocio, Rivadavia 3 de 8 de la mañana en adelante.

VENDENSE LAS CASAS PARA ARTIsta Lavalle 1121

VENTILADOR CANT CORRIENTE en buen estado, se vende por no necesitarlo, Cangallo 2

VITRINA QUE SE CIERRA EN LA EXTO sión de 2 m. 50 de largo por 1 m. 50 de profundidad por 2 m. de alto, se vende en la Droguería Rivadavia 811 v17

VENDO 1 CABALLO DE SILLA PARA señorita, 1 jaca, 1 silla inglesa, 1 silla de montar, 1 recado, todo en conjunto ó separado, Sarmiento 1244, 1 U. T. 2374 Av. v15

ZAPATEROS, SE VENDE EL DE ALsina 1, todas sus herramientas y enseres, los mismos que se usan en los mejores talleres, escritorio, el Santa Fe 2050 v15

COMPRAS VARIAS

A DOMICILIO PAGO LIBRAS EN billetes de banco de v15

A DOMICILIO PAGO LIBRAS DESDE 10 hombre, 25 de Mayo 414, 1053. Av. v4mz

A COJINES, OBLIGACIONES Y TITULOS no cotizados en la Bolsa, compro. Dufour y Cía, Lavalle 54, de 3 á 7 p. m. v23f

COBRE, BRONCE Y TODA CLASE DE metales y residuos se compran 1976 la Católica 1215 v15f

FIERRITAS Y CARTONCITOS COMPRO á elevado precio La Blanca 52 U. T. 90 v15

GALPON DE MATERIAL O HIERRO SE desea comprar ó alquilar con contrato, dirigirse á Casilla Correo 196 v16

MERCADERIAS DE ALMACEN DESHAbitados ó no compramos cualquier cantidad Montevideo 278 v15

ANIMALES Y RODADOS

AUTOMOVIL LANDAULET, 18|24, SE vende, Misiones 45 v20

AUTOMOVIL UNIC SE VENDE EN EL garage Larrea v16

AUTOMOVIL SIN USO VENDO $ 600 $, Paraguay 1241 Paz Soldán. Saavedra v18

VENDO MUEBLES NUEVOS FORRADOS paño y cuero, Castro Barros 1050

MERCERIA MODERNA, CASI NUEva vendo, Joujoy 1837 v20

AUTOMOVIL DOBLE FAETON 4 HP. 4 cilindros, poco uso Posadas 1701 v15

AUTOMOVIL NOTURETTE, PORTEÑO, 12 HP. en perfecto estado Piedras 1160 v15

AUTOMOVIL TORPEDO, PANH LEVASsor, poco uso, se vende, Junín 1664

ANIMALES Y RODADOS

AUTOMOVILES CLEMENT, NUEVO, SE vende, Río Cuarto 261 v15

AMERICANA EN BUEN ESTADO, SE vende y caballos de tiro, Pedriel 71. v16

AUTOMOVIL DOBLE FAETON, 12 HP. poco uso vendo barato, B. Mitre 2734. v15

AUTOMOVIL VENDO URGENTE TIPO taximetro, 4 cilindros, Av. La Plata 715.

ALSINA 2953, COMPLETO SURTIDO DE breacks, americanas, milores, etc. Primada fábrica. v17

AMERICANA LLANTAS DE GOMA, COUpé de 4 asientos y otros coches vendo, barato, Juncal 2037.

AUTOMOVIL LANDAULET EN PERFECto estado, se dará á prueba 3 500 $ y otros vendo barato, Juncal 2037

AUTOMOVIL VENDO CON TAXIMEtro y número pago, listo para trabajar, Las Heras 1133 v16

ALERTA, RUNABOUT FAETON, LLANTAS goma, casi nuevo, vendo barato, 25 de Mayo 522. v16

AMERICANAS 2 ASIENTOS, SURTIDO breckes para campo, dockarts 2 ruedas, 25 de Mayo 522. v15

AUTOMOVIL DOBLE FAETON, 4 MEseros de luso y un landaulet véndense á pagar en un año, Moreno 1971, de 2 á 6. v15

AMERICANA 2x4 ASIENTOS MILORES, breaks, charrets con llantas de goma, nuevas y usados se venden, Sarmiento 2147. v15

AUTOMOVIL FLAMANTE RECIEN importado, excepcional motor último modelo de las mejores marcas vendo Moreno 1963 v17

AMERICANA VENDO 200 $ SULKY con capota 180 $, break 700 $, charret 250 $, guarniciones desde 25 $, Pidase catálogo á Alsina 366, depósito.

AUTOMOVIL FIAT 20-30 HP. NUEVO, de gran lujo, se alquila á familia distinguida por mes ó temporada, Escribir, Pedazzari, Sulpacha 845, depto. 19 v15

AMERICANAS SULKYS CARRITO CARnaval, jardineras, chatitas, furgón charret con ó sin toldo, baudamos, Canning 400, ferretería v15

ATENCION, BREACKS de niños, M HOres modernos, ambas goma 10 de arco, coupé, landó, dos, etc vendo, Sarmiento 1730

AUTOMOVILES SE VENDEN DOS, DOble phaetons, torpedos de marcas acreditadas, morrir de 9 á 12, Cerrito 647, departamento 9 v15

ATENCION! LIQUIDACION COMPLETA 15 coches de todas clases y estilos para ciudad y campaña, breaks y sulkys, guarniciones y cabalos, Azcuénaga 726 v15

AUTOMOVIL TAXIMETRO DELAHAYE 15 HP. Verdadera ocasión, urge vender, dueño al contado y plazos, gran ocasión The Barbicane Co, Corrientes 354 v15

AUTOMOVILES, DISPONEMOS DE GRAN cantidad de todas las marcas clase y sistemas, hay desde 1.000 hasta 12.000 $, todos de ocasión, en perfecto estado The Barbicane Co Corrientes 354 v16

ALERTA MILORES DE TODAS CLAses, capós, brancaltas de niños chatitas, sulkys, chatitas y dockarts reparto char á banco, tilburys, guarniciones, faroles, 25 de Mayo 522. v5

AUTOMOVIL LIMOUSINE Y DOBLE faetón, 6 asientos, treinta caballos, en buenas condiciones apto para ciudad y campo, se vende, dirigirse portero, Av. de Mayo 791. v15

AUTOMOVIL MERCEDES, DOBLE FAEtón, 30 HP bien estado, fierro, funcionamiento garantizado, vendemos en 2.500 pesos urgente, The Barbicane Co, Corrientes 354. v15

AUTOMOVILES, MERCEDES, DOBLE faetón, landaulet y de gran tourismo, vendemos varios, hay capacidades para campo, muy baratos al contado y plazos, gran ocasión, The Barbicane Co, Corrientes 354 v15

AMERICANAS DE 2 Y 4 ASIENTOS, breaks de todo estilo y á vidriera, dockart de 4 ruedas, chatita, sulkys y gran surtido de carruajes para campo y guarniciones vende P. Maestro, sarmiento 1780 cantes Cuyo.

AUTOMOVIL VOITURETTE, MARCA Peugeot, doble phaeton, 2 asientos, 9 caballos en perfecto estado, se vende á toda prueba, ocurrir garage del Norte, calle Azcuénaga á media cuadra de la casa vendedora

AUTOMOVILES DE TODAS LAS MARcas y clases, doble faetón, landaulet, tipo taximetro limousine especial para remise, de todos tamaños, para todos los gustos y bolsillos, á contado y plazos vendemos.—The Barbicane Co, Corrientes 354. v15

BICICLETA piñon FRENOS, MEDIO día de uso, vendo mitad valor, Paso 365.

BREAK Y GUARNICION DE SOLO, se vende, Rincón 1842. v16

BICICLETAS NUEVAS, DE OCASION, dos frenos, 80 $, cuadas, 35, Corrientes 3441. v19

BIRLOCHE FUERTE CON CAPOTA con ó sin cabalo, se vende, Garay 2285. v17

BIRLOCHE DE CUATRO ASIENTOS con capota y guarniciones, casi nuevo, se vende urgente, Rivadavia 7545 v16

BICICLETAS A PAGAR $ 10, 12 14 y 15 pesos por mes, hasta la que se pida, entrega en el día, Salta 366, Persistent Co v17

BREAK ALTO, TIRO A CUATRO PAEsanos, muy lujoso solo y con lanza de plata, se alquila para carnaval, precios módicos, tratar Rivadavia 1344, U. T. 2115, Libertad 2 y Junín. v15

BICICLETAS RUDGE WHITWORTH, siempre las mejores, garantizadas 10 años millares usándose en todo el mundo, especiales para malos caminos, livianas, modernas, elegantes, magníficas, baratas. Pida inmediatamente catálogo y condiciones de pago The Barbicane Co, Corrientes 354 v15

CABALLOS DE TIRO PARA PLAZA SE venden Acoyte 227 v15

CABALLO Y CABALLOS VENDO BARATO, 4 años, colombianos 1.350 v15

CARRETILLA NUEVA SE VENDE MItad de su valor, Guenes 3558

CARRO Y CABALLO DE TIRO SOLO se vende, Progreso 1500 v15

CABALLO DE 4 años DE TIRO A SOLO, se da prueba, se vende Rincón 1562

CUBIERTA CALLE LUCA 1567 ADQUIrese pieza y pesebres, mitad hasta dividirlo v15

DOS LLANTA DE GOMA, VENTO con 4 cabalos, núm. plaza Mayo Bolsa que sur Mitre 343 v15

CHATA FUERTE SE VENDE, BARATA y carro de changador, Charlone 1544 Chacarita

CARRO, CABALLO Y MONTURAS DE changador vendo barato, datos Lavalle 841

CARRO CHANGADOR VENDO MUY BAtato con 4 armazones y caballo, á toda prueba, Av. Sáenz 1023 v16

CABALLO DE A SOLO VENDO GRAN pingo nuevo, bueno y barato, Esmeralda 32 v15

COCHE DE PLAZA SE VENDE $ 350 por no usarse su dueño y para poner á otra. Lehoir 1900, Belgrano

CABALLOS DE TIRO, BIEN ADIESTRAdos para todo trabajo, hay en venta en mi corral calle Río Janeiro 1601, Amboni VII

CHATA PLAYA LA HARANDA, CASI nueva y con dos buenos caballos, se vende ver á Sarmiento 441, de 7 á 8 y 2 á 4 m. v15

CARNEROS RAMBOUILLET PUROS DE pedigree, dos años, pedidos á $ 100 cada uno, en la Estancia de la Condesa de la Rinaldina v11

CABALLO DE TIRO CASTAÑO SANO y fuerte, se vende por cesación de negocio, precio $ 200 Rivadavia 2681. v17

CARRITO CHANGADOR Y MONTURA nuevo, en perfecto estado á toda prueba por $ 400 m/n, se hará con poquita por los que no puedan comprar, Matheu 1.350 Y Quiroga v17

CABALLOS DE TIRO, GRAN LOTE A cargo de comisionista, llegan 4 de Gran y 4 de Chico, para ser vendidos en el día, no se admiten regateos, Rivadavia 3811 v17

CABALLO DE TIRO CASTAÑO SANO y fuerte, se vende por cesación de negocio, precio $ 200 Rivadavia 2681. v17

CARRITO CHANGADOR Y MONTURA nuevo, en perfecto estado á toda prueba por $ 400 m/n, se hará con poquita por los que no puedan comprar, Matheu 1.350 Y Quiroga v17

CABALLOS DE TIRO, GRAN LOTE A cargo de comisionista, llegan 4 de Gran y 4 de Chico, para ser vendidos en el día, no se admiten regateos, Rivadavia 3811 v17

CABALLO DE TIRO CASTAÑO SANO y fuerte, se vende por cesación de negocio, precio $ 200 Rivadavia 2681. v17

CARRITO CHANGADOR Y MONTURA nuevo, en perfecto estado á toda prueba por $ 400 m/n, se hará con poquita por los que no puedan comprar, Matheu 1.350 Y Quiroga v17

COMPRA Y VENTA DE MAQUINAS

CONSTRUCTORES, MONTACARGA eléctrico económico, garantido, vendo barato, Chile 1462

CALDERA 60 A 80 CABALLOS, 100 LIbras de presión, en buen estado, se necesita, ofertas á Casilla Correo 130, central

MOTOR NAFTA, 4 CABALLOS, compro, Perú 632, Lorenzo.

MAQUINA DE SASTRE VENDESE BAruta, Chile 857. v15

MOTOR Y CALDERA Tost de 50 HP., Cóndor, Ugarteche 606, Palermo v17

MOTOR SIERRA Y TORNOS BARATO, se venden, Río de Janeiro 1469

MAQUINA UNDERWOOD, VENDO, TAcuarí 448. v15

MOTOR A NAFTA, MARCA OTTO DE 10 caballos se vende, Freire 321. v16

MAQUINA DE ESCRIBIR HAMMOND, poco uso se vende muy barata, Libertad 819

MOTOR A NAFTA, OTTO, DE 3 CABAse vende, buen uso, San Martín 501, Morón, F. C. O. v18

MOTOR A GAS POBRE, 12 CABALLOS, marca Tost se vende, garantido en marcha, Río Cuarto 261 v15

MAQUINAS DE MOLINO HARINERO cado baratas sueltas completo ó solo 616 v15

MAQUINAS DE COSER! ANTES DE comprar pase por esta sic. Santa 586, será complacida v17

MAQUINAS 6 000 DE OCASION PARA todo ramo, 500 motores surtidos, transmisiones y demás. Buen Orden 2613 El Nita No6 v12m

MAQUINAS DE COSER EN CUOTAS de $ 5 6 7 8, 10 y 11 por mes máquinas para toda clase de casas, marcas la que se pida las más famosas, entrega inmediata, Salta 366 Persistent Co. v17

MAQUINAS DE ESCRIBIR Á PLAZOS, nuevas y de ocasión, Monarch, Underwood, Hammond, Smith Premier, Contynental Ideal, Wellington etc., á pagar 10 12 15 20 y 22 $ por mes, entrega inmediata, máquinas garantidas, Salta 366 Persistent Co v17

MAQUINAS DE ESCRIBIR "TORPEDO", siempre las mejores garantizadas 2 años, millares usándose en ferrocarriles Bancos, casas comerciales compañías de seguros y navegación. Manejo fácil, escritura visible, ventajas sobre las demás Pida inmediatamente catálogo y condiciones. Rivadavia 1 $ por semanales The Barbicane Co Corrientes 354 v15

SE VENDE UN MOTOR A NAFTA DE un caballo, nuevo, en perfecto estado Montes de Oca 1135 v15

SE VENDE MOTOR A NAFTA, DE 4 CAtalogo de fuerza, en poder Pedriel Lorenzo 3902 v16

SE VENDEN CALDERAS UNA TUBU de 8 12 atmósferas y otra N. Rosser de 10 12 timbre, y de 6 atmósferas timbre respectivamente y á toda prueba Oficina España 30, Avellaneda v5

EXTRAVIOS Y HALLAZGOS

DOCUMENTOS DE ITALIA EL 12 de la tarde, se ruega devolución obtendrá buena recompensa en la Droguería de la calle Monte Dolce 1 y 3 de Gran y Cobra en contado, y plazos, Defensa 1448, dep. 6

SE VENDE UNA VICTORIA RECIEN pintada con guarniciones y tres caballos, de la primera por ausentarse su dueño, urgente, Tacuarí 2090, tratar.

VENDO CARRO CHANGADOR Y CAballo á prueba, Rivadavia 6164.

VENDO BICICLETAS NEUMAN A 10 $ mensuales, Rivadavia 6164.

VENDO MILORES, BREAKS Y AMANsadoras, barato, Las Heras 1133 v16

VENDO UN CARRITO LIVIANO, BAtato, Paraguay 4600.

VENDO UN RICO COCHE, núm. 1ra con dos caballos, muy barato, tratar de 8 á 1, Catamarca 965, Lago. v15

VENDO CHATA REPARTO, CABALLO y guarniciones, casi nueva, Charcas 4 33 v16

VICTORIA DE PLAZA SE VENDE muy barata y un sulky, Charlone 1584, Chacarita.

VENDO POR LA MITAD DE SU VALOR americana nueva con guarniciones y caballo, junto ó separado, ocurrir Juramento 1691, U. Tel-f 1262 Belgrano

YUNTA CABALLOS INGLESES Y guarnición correspondiente, casi nueva su

COMPRA Y VENTA DE MAQUINAS

CONSTRUCTORES, MONTACARGA eléctrico económico, garantido, vendo barato, Chile 1462

CALDERA 60 A 80 CABALLOS, 100 LIbras de presión, en buen estado, se necesita, ofertas á Casilla Correo 130, central

MOTOR NAFTA, 4 CABALLOS, compro, Perú 632, Lorenzo.

MAQUINA DE SASTRE VENDESE BAruta, Chile 857. v15

MOTOR Y CALDERA Tost de 50 HP., Cóndor, Ugarteche 606, Palermo v17

MOTOR SIERRA Y TORNOS BARATO, se venden, Río de Janeiro 1469

MAQUINA UNDERWOOD, VENDO, TAcuarí 448. v15

MOTOR A NAFTA, MARCA OTTO DE 10 caballos se vende, Freire 321. v16

MAQUINA DE ESCRIBIR HAMMOND, poco uso se vende muy barata, Libertad 819

MOTOR A NAFTA, OTTO, DE 3 CABAse vende, buen uso, San Martín 501, Morón, F. C. O. v18

MOTOR A GAS POBRE, 12 CABALLOS, marca Tost se vende, garantido en marcha, Río Cuarto 261 v15

MAQUINAS DE MOLINO HARINERO cado baratas sueltas completo ó solo 616 v15

MAQUINAS DE COSER! ANTES DE comprar pase por esta sic. Santa 586, será complacida v17

MAQUINAS 6 000 DE OCASION PARA todo ramo, 500 motores surtidos, transmisiones y demás. Buen Orden 2613 El Nita No6 v12m

MAQUINAS DE COSER EN CUOTAS de $ 5 6 7 8, 10 y 11 por mes máquinas para toda clase de casas, marcas la que se pida las más famosas, entrega inmediata, Salta 366 Persistent Co. v17

MAQUINAS DE ESCRIBIR Á PLAZOS, nuevas y de ocasión, Monarch, Underwood, Hammond, Smith Premier, Contynental Ideal, Wellington etc., á pagar 10 12 15 20 y 22 $ por mes, entrega inmediata, máquinas garantidas, Salta 366 Persistent Co v17

MAQUINAS DE ESCRIBIR "TORPEDO", siempre las mejores garantizadas 2 años, millares usándose en ferrocarriles Bancos, casas comerciales compañías de seguros y navegación. Manejo fácil, escritura visible, ventajas sobre las demás Pida inmediatamente catálogo y condiciones. Rivadavia 1 $ por semanales The Barbicane Co Corrientes 354 v15

SE VENDE UN MOTOR A NAFTA DE un caballo, nuevo, en perfecto estado Montes de Oca 1135 v15

SE VENDE MOTOR A NAFTA, DE 4 CAtalogo de fuerza, en poder Pedriel Lorenzo 3902 v16

SE VENDEN CALDERAS UNA TUBU de 8 12 atmósferas y otra N. Rosser de 10 12 timbre, y de 6 atmósferas timbre respectivamente y á toda prueba Oficina España 30, Avellaneda v5

EXTRAVIOS Y HALLAZGOS

DOCUMENTOS DE ITALIA EL 12 de la tarde, se ruega devolución obtendrá buena recompensa en la Droguería de la calle Monte Dolce 1 y 3 de Gran y Cobra en contado, y plazos, Defensa 1448, dep. 6

DROGUERIA AMERICANA, SOCIEDAD Anónima, Perú 632 y 634, se ruega á los señores clientes que hayan recibido del viajante de la sociedad de nombre Constantino Rossi, la cantidad de $ 50 oro sellado adelantados, se abstengan de hacer efectivo dicho importe, pues dicho señor ha sido separado de la casa. Droguería Americana v15

HABIENDOSE EXTRAVIADO EL PASE libre de tranvías a nombre de Constantino Rossi, se suplica á la persona que lo haya encontrado se sirva entregarlo en la calle Florida 1 v15

PERDIDA DE UN PLAZO EL Jueves 8 del corriente, en la calle Florida, libro 40, folio 6 al frente, á nombre de Estadia Martínez de Hoz, se ruega devolverlo al mismo v15

LIBRETA DE DEPOSITO A PLAZO FIjo del Banco Español del Río de la Plata, libro 40, folio 6 al frente, á nombre de Ramón Bustelo, se ruega devolverla al mismo v15

PERDIDA DE UN ANILLO PADRIno, talmo con brillantes, se gratificará á la persona que lo entregue, Perón 1150. v16

SE HA PERDIDO UN PLANO DE una casa, se gratificará á la que lo entregue, Mendoza de Andes v16

SE HA PERDIDO UN CERRITO amarillo, pecho negro al frente, domicilio Portones, que lo devuelva será gratificado, Rivadavia 2519 v16

TITULO DE TIERRAS A NOMBRE DE extraviado en la Capital, se ruega devuelva á A. Gaillard Lacuarí 1 v15

TITULOS DE PROPIEDAD OLVIDADOS en el tran. de Martín, á nombre de José Grillo, se ruega devuelva en Lavadero, se gratificará.

VALIJA DE VIAJE SE HA PERDIDO con el tapete de San Fernando á Buenos Aires se ruega á la persona que la haya encontrado se sirva entregarla en Uruguay 855, donde será bien recompensado.

ARRENDAMIENTO DE TIERRAS

ARRIENDANSE EN EL PARTIDO DE Balcarce las estancias La Vigilancia y El Pantanoso, de la s

ALQUILER DE CASAS Y LOCALES

ALQUILASE PARA ESCRITORIO ó compañía casa representante, Chacabuco 139, 1er. piso, izquierda.

ALQUILO CASA (ALTOS) NUEVA CON todo el confort moderno, Federico Lacroze 2489, á media cuadra de Cabildo, llaves al lado, bazar, tratar Rivadavia 926. v16

ALQUILASE UNA CASA BAJA, NUEVA, muy linda, con todas comodidades, moderna, luz eléctrica, 6 piezas 1 chica, Entre Ríos 1649, tratar en la misma. v15

ALQUILO CASA NUEVA, PAMPA 2513, 8 piezas, luz directa, 3 baños, agua corriente, lavadero, luz eléctrica, agua corriente, calefacción, $ 230, tratar altos. v16

ALQUILASE EN VILLA URQUIZA, CALle de Olazábal y Bureta, un amplio galpón de 9x16 metros y tres piezas para familia en 70 $; tratar Rivadavia 837, escritorio. v16

ALQUILASE GRAN LOCAL APROPIADO para casa introductora, almacén por mayor ó depósito, calle Perú 1377 y 79, con entrada para carros, guincho eléctrico, zorras, etc., tratar Montes de Oca 935. v15

ALQUILANSE 4 CASAS BAJAS, MENDEZ de Andéa 1508 al 1896, nuevas, modernas, baño, 6 piezas, agua caliente y demás comodidades, llaves en las mismas, tratar Rivadavia 644. v18

ALQUILASE CASA, RIO JANEIRO 842, en $ 130, con las siguientes comodidades: 8 piezas, cuarto de baño completo, motino con pozo semisurgente, vestíbulo y galerías, tratar Salguero 577. v15

A $ 320 ALQUILO ESPLENDIDA CASA Charcas 4734, sala, comedor 3 dormitorios, dos piezas altos, cuarto de baño, despensa, cuarto lavar, etc Vería de 8 á 12 m.

ALQUILASE CASA EN BANFIELD, CAlle Belgrano 1546, á 2 cuadras de la estación, con 4 habitaciones, gas y aguas corrientes, tratar Estados Unidos 2358, de 1 á 6 p. m. v16

ALQUILASE LINDA CASITA EN FLOres, 2 dormitorios, comedor y demás servicio, 65 $ Avellaneda 833, frente Parque Chacabuco entre Monte y Junta, tratar Alsina 459. v15

ALQUILASE ESPLENDIDA PROPIEDAD 8 grandes habitaciones y demás dependencias y 3 más para servicio, recién pintada, Florida 830 abierta de 2 á 5 p. m; tratar Victoria 842.

ALQUILASE CASA DE ALTOS, CON 7 habitaciones y demás comodidades, en un barrio central de Palermo, Charcas esquina Oro, llaves en la botica, tratar Rivadavia 545, de 2 á 6. v18

ALQUILASE UNA HERMOSA CASA altos de 8 amplísimas piezas en Floresta, altura Rivadavia 8200, 2 cuadras de Rivadavia y 1 de la estación Vélez Sarsfield, Bacacay 3717, tratar en los bajos. v19

ALQUILASE CASITA DE DOS PIEZAS Y cocina grande, frutales, etc., á dos cuadras del tranvía 99 y una del adoquinado en 45 $, Concordia 691 (Floresta), tratar Méjico 1524.

ALQUILASE CASA EN PALERMO RECién terminada con todas comodidades y confort, sala, vestíbulo, 4 dormitorios, inclusa el de servicio, baño, cloaca y pozo semisurgente. A. Argüibel 2116, á una cuadra de Santa Fe.

ALQUILASE HERMOSA CASA DE ALtos recién construída, compuesta sala, escritorio comedor, tres dormitorios, dos piezas para servicio, cocina, cuarto baño, dos terrazas, etc., comodidad para automóvil, 1er. piso, Rivera 1869.

ALQUILANSE HERMOSAS CASAS, RECién construídas, constan cada una de 6 piezas, 2 más para servicio, hall, baño, cocina y w. c., luz eléctrica y gas, Victoria 1269; tratar Victoria 842, de 9 á 11 a. m

ALQUILASE LUJOSA CASA, TIENE vestíbulo y 5 habitaciones decoradas, amplio baño con bañadera y lavatorio, despensa, gran cocina con económica, caloborera, servicio y terraza, precio $ 200, vería, Marmol 336. v17

ALQUILASE CASA NUEVA, ALTOS Y bajos, tiene todas comodidades, sala, escritorio, vestíbulo, 3 piezas, comedor, despensa, baño, cocina económica y dos piezas de servicio, José María Moreno 666 al 68, media cuadra de Río IV. v17

ALQUILASE CASA NUEVA, FLAMANte, primer piso, construcción moderna, 5 habitaciones, vestíbulo, baño, dos w. c., cocina, pieza servicio, cañerías, agua caliente y fría, pileta para lavar, etc., Corrientes 4094, las llaves al 4092, tratar Pueyrredón 442. v16

ALQUILASE LUJOSA CASA, BAJA, MOderna, con 10 habitaciones, gran comedor, 3 baños, subsuelo con entrada de servicio, y todo confort. 700 $ mensuales. Vería de 2 á 5. Independencia 1738. Tratar Moreno 2469, de 1 á 7. v15

ALQUILASE EN VILLA DEL PARQUE casa á 3 cuadras de la estación del F. C. P. Se compone de comedor, 2 dormitorios espaciosos, pieza de servicio, cuarto de baño, w. c. y cocina, alquilar 30 $, tratar Chacabuco 145. v17

ALQUILASE REGIA MANSION JUNTA ó separada, tiene quince salones con balcones á la calle, 12 habitaciones interiores con hermosas decoraciones, instalación eléctrica en toda la casa, con todos sus accesorios, propia para familia, hotel, escritorios, se hace contrata, razón en la misma, Tucumán 221. v17

ALQUILO PETIT CHALET, CASA compuesta de 4 piezas grandes, incluso comedor y demás servicio, con jardín y frutales, frente á la iglesia San Bernardo, Muñecas 2130, estación Gurruchaga, es inútil presentarse sin un buen fiador, puede visitarse de 8 á 11 y de 2 á 5, precio $ 30 pesos. v15

ALQUILASE BONITA CASA PARA FAmilia, primer piso, sin altos, recién pintada y empapelada, tiene vestíbulo, 3 habitaciones, gran comedor, cuarto de baño, con agua fría y caliente, para baño, lluvia y lavatorio, amplia cocina con economías, carbonera, dos piezas de servicio, gran azotea, etc., Rodríguez Peña 14, tratar Tucumán 372. v17

ALQUILASE CASA NEGOCIO, CALLE Sarmiento 2118-20, gran local, con tres habitaciones interiores, también se alquila los altos de la misma, conjuntamente ó por separado; ésta contiene once habitaciones para familia, 2 de servicio, 2 cuartos de baño, 1 para planchar y 1 de la instituírse, vestíbulo, instalación de luz eléctrica, gran terraza, etc. La planta baja puede verse directamente, el piso alto puede verse con una orden del Banco del Río de la Plata, por estar aun ocupada, tratar Banco del Río de la Plata, Tacuarí 16. v15

ADMINISTRACIÓN DE PROPIEDADES del Banco Español del Río de la Plata, Se alquila:

AGUERO 819—Casa moderna de 5 habitaciones, cuarto de baño, cocina y pieza para servicio.

AGUERO 821 — Casa de 6 habitaciones, cuarto de baño, cocina, instalación de luz eléctrica con artefactos. Vería de 2 á 4 p. m.

ANCHORENA 32 — A una cuadra de la plaza. Once de Septiembre, casa de 7 habitaciones, cuarto de baño, cocina y pieza para servicio. Vería de 2 á 4.

TACUARI 445—Casa con gran vestíbulo, sala, antesala, 5 dormitorios, cocina, cuarto de baño, 2 piezas para servicio, gran azotea y demás comodidades.

RIO JANEIRO 1820—Casa moderna de 7 habitaciones, cuarto de baño, cocina, dos piezas para servicio, gran terraza, instalación de campanillas y luz eléctrica. v15

ADMINISTRACION, COMPRA-VENTA DE propiedades de Eugenio Dumas y Cía., Victoria 372:

URUGUAY 60—Casas modernas de 6 habit. y comod. Verlas todo el día.

CORRIENTES 417 y RECONQUISTA — De 12 habit. y comod., recién pintadas. Verlas de 1 á 5.30.

POZOS 140—Casas nuevas con ascensor, de 5 habit. y comod. Verlas de 12 á 5

CHACABUCO 136—De 8 habit. y comod Verla todo el día.

LORIA 25—De 4 habit. y comod. Verla de 8 á 11.30.

BOLIVAR 1528—De 6 habit. y comod. Verlas de 2 á 4.

ANDES 1849—De 5 habit. y comod. Verla todo el día.

DEPARTAMENTOS

JUJUY 759—De 2 y 3 habit. y comod. Verlos todo el día.

PARANA 477—De 3 habit. y comod Verlos todo el día.

ENTRE RIOS 645—De 2 habit. y comod. Verlos todo el día.

JUJUY 889—De 4 habit. y comod. Verlo todo el día.

LOCALES

CHACABUCO 439—Local con 3 habit. y comod. Verlo de 8 á 10 y de 2 á 5

PARANA 481—Con 1 habit. y comod. Verlo todo el día.

ADMINISTRACIÓN DE PROPIEDADES. —J. J. Cueto, San Martín 186. Para alquilar lo siguiente:

FRENCH 2393 — Casa alta, de 6 piezas, cuarto de baño y dependencias, para vería todo el día.

MANSILLA 1119—Casa baja de 5 piezas, cuarto de baño, cocina y dependencias; para vería de 1 á 5 p. m.

SANTA FE 1806—Un departamento en 1er. piso con 6 habitaciones para familia, 1 de servicio, cuarto de baño, y dependencias. Hay instalación de luz eléctrica y ascensor; para vería todo el día.

LAVALLE 1382—A un paso de los Tribunales, departamentos para escritorio en 2o. 3o. y 4o. piso, con balcones á la calle y piezas interiores para escritorios en el piso bajo y demás pisos. Hay ascensor, para verlos todo el día.

SAN MARTIN 186—Un escritorio en primer piso; para verlo todo el día.

DARREGUEIRA 2938—Chalet con jardín. Piso bajo: sala, comedor, antecomedor, cocina; pieza de servicio y dependencias. Piso alto: 5 dormitorios, cuarto de baño. Se entrepiso una pieza grande. Las llaves Darregueira 2908.

BOLIVAR 449 — Local para negocio. Las llaves Bolívar 445, dept. 9.

MORENO 2118—Un departamento de cuatro piezas, 1 de servicio y dependencias. Un departamento de 3 piezas, 1 de servicio y dependencias. Dos departamentos de 2 piezas, 1 de servicio y dependencias. Las llaves en el departamento No. 2. v16

BARRACAS AL NORTE, SALOM 474, se alquila casita nueva de 2 piezas con salero. v16

CASA ESPACIOSA MODERNA SE ALquila, Méjico 1741. v16

CASITA MODERNA SE ALQUILA, DEtalles calle San Nicolás y Esperanza, Barracas 2077. v17

ALQUILER DE CASAS Y LOCALES

CASA ALTA, CON 7 PIEZAS SE ALQUIla, Arenales 1994.

CASITA ALQUILO EN LINIERS, CORVAlan 849, alquiler 50 $. v16

CASA SE ALQUILA SANTA FE 1674, altos recién pintada y empapelada. v17

CASA SE ALQUILA, AMENABAR 2691; tratar Junín 1242. v16

CASA MODERNA, ALTOS, ALQUILASE $ 200, Pozos 594, de 9 á 12.

CASA MODERNA, ALTOS, 8 PIEZAS SE alquila, Julio 87. $ 200. v16

CASA SE ALQUILA MODERNA CON todo confort, Paseo 1487. v16

CASA CORRIENTES 1782, ALQUILASE 7 piezas, todas comodidades. v16

CASA SE ALQUILA, SAN MARTIN 1170, llaves al 1200, tratar Manuela 27. v15

CORRALON SE ALQUILA PARA 70 caballos, tratar Rioja 554. v16

CASA NUEVA SE ALQUILA, 8 PIEZAS, 2 de servicio, Paraná 858. v16

CASA ESPLENDIDA SE ALQUILA, Freyre 824, tratar Vidt 828 v15

CASAS SE ALQUILAN EN GENERAL Urquiza, Nahuel Huapí 6332 y 6352. v13

CASA CON TODAS COMODIDADES SE alquila, Victoria 3549. v16

CASA SE ALQUILA EN 150 $, VENEzuela 2354. v20

CASA CHICHE SE ALQUILA, ESPINOsa 2234

CASA Y GALPON SE ALQUILA, CONEsa 901, est. Colegiales

CASA MODERNA RECIEN CONSTRUIda alquila, Méjico 142 v17

CASA SE ALQUILA EN FLORES, 6 piezas, baño y demás, Bogotá 2480

CASA MODERNA ALQUILO, ENTRE Ríos 1804, tratar Brasil 1780.

CASITA 3 PIEZAS, 70 $, ALQUILO, Miró 471, tratar Humberto I 1092 v16

CANGALLO 1169 LOCAL Y CASA, 7 piezas, alquílase Tratar, Cangallo 721 v16

CASA ALTA MODERNA ALQUILO, 5 piezas, C. Calvo 1818, tratar Santa Fe 3389 v15

CASA DE 10 PIEZAS, CON GRANDES patios, alquilo, Tacuarí 1740 de 2 á 6 v15

CASA EN FLORES CALLE BOLIVIA 53, se alquila, las llaves enfrente 52. v16

CASITAS A $ 130 Y LOCALES A $ 100, alquílanse en el edificio Rincón 1186. v16

CASA DE ALTOS, MODERNA, CON 11 habitaciones, para familia ó escritorio, alquílase, Uruguay 680. v15

CASA ALQUILASE, 5 PIEZAS, GAS, agua corriente, baño, galería, San Eduardo 2585 v15

CENTRAL LOCAL, PERU 81, 10x12, frente próximas oficinas municipales, especial café bar. v16

CASITA EN SAAVEDRA, 3 PIEZAS, COcina, etc., á dos cuadras de la estación, Bosares 2926. v18

CASA EN FLORES, 9 PIEZAS, CON TOda clase de comodidades alquilo barata, San Pedrito 249. v15

CASITA DEPARTAMENTO SE alquila, 3 piezas y demás comodidades, 70 $, Charcas 4213. v18

CASA NUEVA, CON FONDO ALQUILO, comedor y 2 piezas, Convención 124, una cuadra Río Cuarto y Av. La Plata. v15

CASA PARA FAMILIA, CON TODAS comodidades, en 150 pesos, alquilo, en Yerbal 880, tratar B. Mitre 2600. v15

CASA DE 5 PIEZAS EN $ 70, SE AlQuila, Ramón L. Falcón 4071, á 1 cuadra de Rivadavia. v16

CARNICERIA INSTALADA ALQUILO, calle Centenera antes de llegar Avenida Cruz.

CASA DE ALTOS, CONSTRUCCION MOderna, departamento alquilo, Av. San Martín 1901. v16

CASA ALQUILO CON CONTRATA gran sótano para negocio, Av. San Martín y Trelles. v16

CASA MODERNA, SALA, COMEDOR Y 4 dormitorios, vestíbulo, agua corriente, se alquila en 150 pesos, Rigios 453. v16

CASA ALQUILO, 5 PIEZAS, AGUA COrriente y gas, Rafaela 3591, tratar Rioja 488.

CASA GRATIS DOY EN VILLA DEL Parque, por seis meses, tratar Montagna, 35 de Mayo 42.

CASA 4 DORMITORIOS Y COMEDOR, se alquila en 75 $, vería y tratar Vera 501, Flores. v16

CASITA SE ALQUILA DE DOS PIEzas, en Belgrano, Cramer 2643, precio 65 $, tratar Montes de Oca 281. v16

CASITA SE ALQUILA, MORELOS 283, tres piezas empapeladas, precio 60 $, tratar, Artéhos 2383, Belgrano. v17

CASITA DE 4 PIEZAS, baño, y COCINA, se alquila, Santiago del Estero 2140. llaves en el almacén.

CASA DE 4 HABITACIONES CON COmodidades para negocio se alquila, calle Guayaquil 25. v18

CASA SE ALQUILA EN FLORES, 3 PIEzas y demás comodidades, calle Bolivia 1123, tratar Solís 735. v15

CASITA DE DOS PIEZAS Y FONDO SE alquila en 45 $, vería de 7 á 10 a. m., Pujol 669 (Caballito). v18

CORRALON SE ALQUILA LA MITAD DE uno, caben 30 á 40 caballos, y 10 á 20 carros, Aguirre 241. v17

CENTRAL SE ALQUILA UN DEPARTAmento de 2 piezas, w. c., cocina y cuarto de baño, en 95 $, Maipú 234.

CASA LINDA DE 4 GRANDES PIEZAS, llena de comodidades, se alquila, Herrera 1812, Barracas. v16

CASA SE ALQUILA SERRANO 2170, 6 habitaciones, agua corriente, fondo y demás comodidades, tratar Charcas 4820. v17

CASA SE ALQUILA, LORIA 560, LLAves Belgrano 3302, tratar P. Apalategui, Puentecito 412, U. Telef. 120, Barracas.

CASITA SE ALQUILA EN 80 $, PARAguay 5679, entre Ferrocarril y Dorrego, á dos pasos de S. Fe, tratar Canning 271. v18

CASA CHICHE de 6 PIEZAS, DECORAdas, baño y demás dependencias, alquilo, Arguibel 1291, una cuadra de Rivera. v17

CASA SE ALQUILA 3 PIEZAS MATErial y 1 de madera, mucho aire y luz, 1 cuadra de Río Cuarto, Polvorín 613. v15

CASITA CON TRES PIEZAS Y DEMAS comodidades se alquila, 70 $, Marmol 880, tratar y llaves Carlos Calvo 4350. v15

CASA PARA FAMILIA CON 4 PIEZAS, hall y jardín, se alquila en $ 130. Calle Terrero 126 (Flores). Trater, Rivadavia 5025 v15

CORRALON PARA CABALLERIZA DE 30 caballos y 4 habitaciones para familia se alquila, calle Pichincha 960, tratar en la misma. v18

CHALET ALQUILO 90 $, A DOS CUAdras de la estación Bernal, calle Vaccari 300, 5 piezas, baño, cocina, agua corriente, luz eléctrica. v15

CASA ALTA, MODERNA, CON TODO confort, 7 habitaciones y una de servicio, baño, agua fría y caliente, luz eléctrica, w. c., se alquila, San Juan 2154. v18

CASITA INTERIOR se alquila, consta de comedor, 3 dormitorios, pieza de servicio cocina, baños, etc., Sarmiento 2837 (antes Cuyo). v15

CASA SE ALQUILA EN BELGRANO, 3 piezas y demás comodidades, Avilés 3 7o, las llaves al 3179, tratar Azcuénaga 1670, precio 90 $. v15

CASA PRECIOSA CON 7 HABITACIOnes, servicio y demás comodidades, alquilo en 245 $, vería Valentín Gómez 374, tratar Perú 593, relojería.

CASA QUINTA 4 PIEZAS, MUCHO JARdín, se alquila á una cuadra de la estación L. M. Sanvedra, Belgrano, tratar Ellinghurst 2135. v16

CASA GRANDE, 10 HABITACIONES, dos baños, patios, se alquila, se prefiere al comercio, con larga contrata, tratar en la misma, Tucumán 729. v17

CASA DE 7 PIEZAS SE ALQUILA frente moderno mosaicos y sumbargente, cuarto de baño, en 120 $, Zamudio 1022. Datos al 1038, Flores. v17

CASA DE ALTOS, CON COMODIDAD para negocio y familia, se alquila, en 25 Mitre 859, tratar Chacabuco 75, escritorio 22. v15

COCHERIA—ALQUILASE LA ESPLENdida cochería Venezuela 3243, recién construída y con capacidad para 30 animales Tratar Salta 468, Calle Paulista. v16

CASA SE ALQUILA EN VILLA URquiza, compuesta de dos dormitorios, comedor, baño, despensa, cocina, etc., Cobo dero 3130, tratar Juncal 2844. v17

CASAS DEPARTAMENTOS CONFORTAbles de siete piezas, baño, calefacción, ascensor y demás comodidades se alquilan, Rodríguez Peña 307 esquina Sarmiento.

CASA NUEVA DE ALTOS, CON 5 PIEzas, cuarto de baño, servicio y demás comodidades, se alquila, Estados Unidos 842, tratar en el 838.

CASA NUEVA DE ALTOS, DE 6 PIEZAS, cuarto de baño, dos piezas servicio y demás comodidades se alquila, Godoy Cruz 2555, entre Güemes y Santa Fe.

CASA COMODA, LUJOSA, DE 7 PIEZAS, cuarto de baño, luz eléctrica, baño y demás comodidades se alquila, Serrano 2885, á una cuadra plaza Italia.

CASITA CHICHE EN FLORES, SAN Ramón 320, se alquila 4 habitaciones, pieza servicio, baño, cocina, gas, agua corriente, en 100 pesos, tratar en la misma. v18

CASITA MODERNA, EN BANFIELD, 2 cuadras de la estación, 3 piezas, cuarto de baño, cocina, aguas corrientes, gas, etc., en 100 $ mensuales, tratar Belgrano 3780. v16

CASA BULEVAR CARLOS CALVO 4159, alquilo, 180 $, consta de sala, vestíbulo, 2 dormitorios, comedor, gran baño, cocina económica, agua, gas, cloacas ver y tratar todo el día. v17

ALQUILER DE CASAS Y LOCALES

CASA MAGNIFICA SE ALQUILA PARAguay 1263, tiene 3 pisos y 20 habitaciones, un petit hotel parisiense; puede visitarse de 10 á 6 todos los días, para tratar Libertad 946. v15

CASA EN PALERMO, CALLE CARRANza 2106, esquina á Guatemala, con cuatro piezas, baño, pieza servicio, etc., se alquila en 150 $ por mes, tratar R. Alcorta, Sarmiento 857. v17

CASA MODERNA, RECIEN CONCLUIDA, se alquila, 2o. piso, con toda clase de comodidades, Suipacha 362, abierto de 2 á 4. Por las llaves y tratar Bartolomé Mitre 952 v15

CASA ALQUILO MUY BUENA, RECIENtemente arreglada, consta de cinco piezas mas dos de servicio; para familia seria, que no subalquile, Cerrito 867, vería de 9.30 á 11 y de 2.30 á 4.30. v17

CASA CON 8 PIEZAS, COMEDOR, cuarto de baño y dos piezas altas, con nueva jardín al frente y quinta al fondo, molino, á media cuadra de Malvinas y una de Río Cuarto, se alquila, Convención 1570 Llaves Río Cuarto 1568, Alquilar 150 $

CASA LIMA 664 al 66, SE ALQUILA, está abierta todo el día, terreno 70 varas de fondo, gran local y 7 piezas y dependencias Referencias al lado 662. Tratar Rivadavia 1055, de 11 á 1 p. m., con J. B. Lovell. v17

CASAS NUEVAS SE ALQUILAN, JUNcal 1946/58, de 7 dormitorios, sala, antesala, escritorio, hall, vestíbulo, comedor, dos piezas servicio, dos baños, terraza con pileta lavar, instalaciones de agua caliente y luz eléctrica, precio 370 $. v16

CASA PREciosa CON JARDIN, QUINTA, galerías, glorietas y demás comodidades, con 3 grandes dormitorios y espacioso comedor, gran cocina, etc. se alquila, calle Balbastro 526. A una cuadra de Avenida La Plata, tranvía 19, en $ 110. v16

CASA ALTA SE ALQUILA, ALSINA 763, moderna y con todas comodidades, consta de sala, escritorio, comedor, 6 dormitorios, baños, dos piezas de servicio, cocina, etc., pileta lavar en la azotea y buenos patios, puede verse de 4 á 6 p. m y tratar Victoria 2051, de 8 á 11 a. m. v14

CANGALLO 912 ALQUILASE PARA FIN de Abril, casa de lujo 1o. y 2o. piso juntos, sótano y ascensor, gran hall, sala, antesala, galería interna, comedor, 14 piezas, 3 baños, 2 servicios más, gran cocina, despensa, 3 piezas servicio y lavadero, de 2 á 6 v17

DEPARTAMENTO MODERNO ALQUILO, Tucumán 1544. v17

DEPARTAMENTO ALQUILASE 100 $, Cangallo 1534

DEPARTAMENTO ALQUILO 4 PIEZAS, $ 120, Tucumán 1538. v18

DEPARTAMENTO MUY COMODO, CON patio alquílase, Corrientes 1375. v16

DEPARTAMENTO DE 4 PIEZAS SE ALquila, B Mitre 3714

DEPARTAMENTO MODERNO SE AlQuila, Méjico 147. v17

DEPARTAMENTO COMODO ALQUILO, Andes 1052. v17

DEPARTAMENTO BALCON Á LA CAlle, alquilo, Ayacucho 1049. v17

DEPARTAMENTO MODERNO ALQUILO, Ayacucho 1045. v17

DEPARTAMENTO ALQUILO, MUCHA luz y aire, Andes 1246. v15

DEPARTAMENTO ALQUILO, 2 PIEZAS, 65 $, Rioja 1266. v15

DEPARTAMENTOS ALQUILANSE, RIvadavia 3636. v18

DEPARTAMENTO SE ALQUILA, MEJIco 3342. v15

DEPARTAMENTO NUEVO SE ALQUIla, Salcedo 3434. v15

DEPARTAMENTOS INDEPENDIENTES, Soler 1339, 60 $, Acevedo 2327, 55. v15

DEPARTAMENTO INDEPENDIENTE, se alquila en 80 $, Serrano 1362. v17

DEPARTAMENTOS ESPACIOSOS, MOdernos, alquílanse, Cangallo 4248.

DEPARTAMENTO CON TODA CLASE de comodidades se alquila, Callao 334. v17

DEPARTAMENTO SE ALQUILA DE 3 piezas y comodidades 90 $, Garay 450 v15

DEPARTAMENTO SE ALQUILA, 7 PIEzas, Tacuarí 83, tiene 2 salas á la calle. v15

DEPARTAMENTO DE 6 PIEZAS EN edificio moderno alquílase, Talcahuano 291. v16

DEPARTAMENTO DE 2 PIEZAS grandes y demás, se alquila, Charcas 1205. v 5

DEPARTAMENTO DE BUENA SALA Y dos piezas grandes 135 $, Ayacucho 929. v16

DEPARTAMENTOS DE 3 PIEZAS Y DEmás comodidades se alquílan, verlos y tratar Esmeralda 1056

DEPARTAMENTO SE ALQUILA, VICTOria 1222, tratar Rivadavia 329, escrit 43.

DEPARTAMENTO NUEVO MUY VENtilado, se alquila, comodidad completa, Colombres 446.

DEPARTAMENTO DE 3 PIEZAS Y DEmás comodidades se alquila, 75 $, San Juan 3827, tratar Corrientes 1723. v16

DEPARTAMENTO DE 4 HABITACIOnes, se alquila, precio 125 $, Montevideo 1019.

DEPARTAMENTO MODERNO A LA CAlle, con ascensor, alquilo en 130 $, 25 de Mayo 688. v15

DEPARTAMENTO 3 PIEZAS, FERRARI 839, Parque Centenario, tratar de 2 á 12 m. v17

DEPARTAMENTO MODERNO, 4 PIEZAS, lindo baño, patio luz eléctrica, alquílase, 110 $, Larrea 484.

DPTO. MODERNO A LA CALLE 4 PIEzas, alquilo 1 cuadra Constitución, B Irigoyen 1842.

DEPARTAMENTOS MODERNOS A LA calle, con ascensor, alquílanse, solís 614.

DEPARTAMENTOS DE DOS PIEZAS Y demás comodidades, alquilo, Rivadavia 1943.

DEPARTAMENTO DE TRES PIEZAS, con todas comodidades independientes, Garruchaga 2159.

DEPARTAMENTO RECIEN CONSTRUIdo, de 4 piezas, cuarto de servicio y demás comodidades se alquila, Charcas 1582

DEPARTAMENTOS RECIEN CONSTRUídos, de 3 piezas, cuarto de servicio y de baño, se alquílan Godoy Cruz 2661

DEPARTAMENTOS A LA CALLE, CENtrales y elegantes, casa seria, se alquílan 150, 120 y 110 $, Alsina 1150. v 8

DEPARTAMENTO 3 PIEZAS, baño y cocina, agua corriente, y cloaca, en 35 $ Muñiz 1238, tranvías 19, 44, 42 y 43. v15

DEPARTAMENTOS EXTERIORES DE 3 y 5 piezas, cuarto de servicio, baño y demás comodidades, se alquílan, Rodríguez Peña 582.

DEPARTAMENTO PLANTA BAJA, PAra consultorio médico, de cinco piezas y demás comodidades se alquila, Rodríguez Peña 582.

DOS HERMOSAS CASAS RECIEN construídas en Banfield, se alquílan, calle Castro Barros y Carlos Pellegrini, tratar en la misma. v16

DOS CASAS NUEVAS SE ALQUILAN EN Nuñez, capital, calle Nuñez 2515, 5 habitaciones, cerca de la otra, calle General Paz 3524, 4 habitaciones las dos, todas comodidades, 2 tranvías, alquilar 110 y 80 $, tratar Defensa 522. v15

EN TANDIL ALQUILO CASA POR temporada ó mes, Sud América 333. v15

ESQUINA SE ALQUILA, VICTORIA 3.09, tratar Victoria 3699. v15

ENTRE RIOS 1187 Y S. JUAN, ALQUIlase casita nueva, 4 hab etc

ESPLENDIDO LOCAL SOTANO, COMOdidad para familia, alquilo, Tucumán 1542. v17

ESPLENDIDO PETIT HOTEL RECIEN construído se alquila 225 $. Caraballo 419. v17

ESQUINA EN 150 $ ALQUILO, GRAN SOtano, agua corriente, contrato, barrio progresista, San Eduardo 1650, Flores. v15

EN FLORES, CASA NUEVA, CON AGUA corriente, de cinco piezas, baño y cocina, se alquila, San Eduardo 3042. v15

EN FLORES, CASA MODERNA, ALQUIlase, Georgetown 93, 6 habitaciones, baño, cocina y piezas servicio, tratar Maipú 320. v17

EN FLORES SE ALQUILA CASA 4 PIEzas, baño, gas, agua corriente, decoración nueva, como para inglesas, Bogotá 1976, tratar Vamonte 1130, esc. 11, 75 $. v16

ESPLENDIDA ESQUINA PARA CUALquier negocio, salón de 30 mts. largo, piezas, pozo semisurgente, se alquila, Venezuela y Trienta y Tres. v15

EDIFICIO NUEVO DE 3 PISOS, SE ALquila en conjunto para familias ó escritorios, calle Tucumán 1128, visitarlo de 4.30 á 6 p. m. v16

EN EL CENTRO DE FLORES, SE AlQuila un hermoso chalet, recién pintado, con todas las comodidades y jardín, Caracas 370. v15

EN BELGRANO SE ALQUILA CASA nueva con todas las comodidades, para 2 familias, aguas corrientes, plantas frutales, florestales, jardines, vería, tratar República Quetas 3930, de 8 á 12 m. v15

EN ADROGUE, SE ALQUILAN BARRAtas dos espléndidas casas-quintas á 3 cuadras de la estación, al lado del hotel Las Delicias, calle Espora 416-417, con todas comodidades, tratar C. Pellegrini 359 v

EN BANFIELD SE ALQUILAN CASITAS de 4 habitaciones y demás comodidades, Viamonte 1828, llaves en el almacén de la esquina, precio 55 $, tratar Olivera, Florida 183.

EN CHIVILCOY AMPLIO LOCAL SE AlQuila, 43 mts. á la plaza principal, por 25 á la calle Cevallos, formando esquina, con armazones, gran sótano y corralón, departamento de siete piezas, en los altos, tratar Moreno 756, Bs. As. v16

GALPON MATERIAL CERRADO ALQUIlase, Estados Unidos 1760. v15

GALPON SE ALQUILA, SAN JOSE 479. v18

ALQUILER DE CASAS Y LOCALES

GALPON SE ALQUILA, VENEZUELA 2049.

GALPON Y PIEZA JUNTO O SEPArado, se alquila, Paraguay 2716. v16

GALPON Y DOS PIEZAS SE ALQUILAN calle Catamarca 33. v16

GALPON GRANDE SE ALQUILA, VILLA Ortúzar, vidrio y tratar Tamburini 2301 v16

GRAN SALON, 9x45, ALQUILASE PARA bailes de carnaval, vería y tratar, Santa Fe 4756. v15

GALPON ALQUILO PARA TALLER, Urquiza y Agüero, tratar Paseo Colón 367. v17

GALPON FRENTE A LA CALLE CARlos Calvo 1848 de 6 por 20, se alquila, tratar Chacabuco 1281

GALPON PARA CUALQUIER INDUSTria se alquila con una pieza para familia, Almagro 951. v15

HERMOSA CASA, 1er PISO, SE ALquila, Avenida de Mayo 1032, especialmente para médico, territorios ó familia, tratar Cuyo 1090 v16

HOTELITO ALQUILASE EN BELGRAno, cerca Cabildo, pieza y roleado tranvías, hall, ocho habitaciones, baños, servicio, jardín, vería de 4 á 6, Obligado 2274. v16

INDUSTRIALES, SE ALQUILA CASA CON galpón y 5 piezas, Gutiérrez 2667, la casa tiene corriente eléctrica. v15

LOCAL SE ALQUILA, BOLIVAR 1478, tratar al 1440. v16

LOCAL CENTRAL SE ALQUILA, TUcumán 780. v15

LOCAL SAN JUAN 2128, CON GALPON alquilo, tratar Cuba 08 1980. v16

LOCAL PARA BARBERIA, SE ALQUILA, Charcas 2369 v15

LOCAL SE ALQUILA EN 50 $, VICTOria 4002

LOCAL ALQUILO SALA AL SOTANO igual, dos piezas, Venezuela 1713

LOCAL SE ALQUILA, CORDOBA 1691, v17

LOCAL AMPLIO, CON 3 PIEZAS PARA familia se alquila, Anchorena 916

LOCAL CENTRAL, ESPACIOSO Y GRAN vidriera se alquila, Bolívar 435 v16

LOCAL PARA NEGOCIO Y FAMILIA alquilo, C. Calvo 1824, tratar 8 F. 3389.

LOCAL PARA CUALQUIER INDUSTRIA con entrada de carro á media cuadra de Rivadavia, Oliveras 60 v16

LOCALES PARA ESCRITORIOS, CHIcos y grandes, alquílanse, Corrientes 68. v15

LOCAL ESPLENDIDO CON SOTANO para casa mayorista, se alquila, B. Mitre 1352. v17

LOCAL ESPLENDIDO, AMPLIO, CON gran sótano, alquílase, Rivadavia 1731, tratar Tucumán 3 2 v15

LOCAL GRAN SOTANO, SE ALQUILA, C. Calvo 1, y un billar de carambola, en la de Deán Funes 1755. v17

LOCAL ESPLENDIDO PARA IMPRENta, zapatería ó tienda, se alquila, Florida 701. v17

LINDA CASA DE 7 PIEZAS Y DEMAS comodidades, se alquila, Humboldt 2331, entre Charcas y Paraguay. v20

LOCAL CON DOS PIEZAS GRANDES, patio y todas comodidades independiente alquilo 120 $, Rioja 1147.

LOCAL MODERNO Y PIEZAS RIVADAvia 10835, frente grandes talleres de 3 000 obreros, $ 100, tratar Belgrano 1873.

LOCAL ESQUINA, SOTANO, VIDRIERAS, habitaciones y comodidades en 120 $, Bebedero 3000, tratar Corrientes 853 v17

LOCAL CON DOS GRANDES VIDRIERAS y comodidad para familia alquílase barato, Corrientes 4585, tratar Corrientes 3324. v16

LOCAL MODERNO PARA ESCRITORIO, depósito, sótano, portland cocina baño dormitorio 200 $, Chile 1315, las llaves 1320

LOCAL CON GRAN SOTANO, INSTALAciones eléctricas, amplia vidriera, nuevo, alquílase, Cainio 1145, en los altos darán razón.

LOCAL GRANDE, con 12 METROS, nuevo, moderno con sótano, comedor, dos dormitorios, cocina, baño, patio, etc., se alquila en barrio muy comercial, Rivera 1279, tratar Estados Unidos 2386, de 1 á 6 p. m. v15

MAR DEL PLATA, A MEDIA CUADRA del teatro Odeón, una del Bristol y dos del Club y Rambla, se alquila desde el 15 de Febrero hasta fin de la temporada, casa bien amueblada, calle Entre Ríos 1807, casi esquina Belgrano, tres dormitorios, comedor á la calle, baño w. c., cocina, 2 piezas de servicio, carbonera, luz eléctrica, tratar en la misma ó en Buenos Aires, San Martín 78, U. T. 1815 (Avenida). Gatti.

NEGOCIOS NUEVOS CON SOTANO SE alquilan, Tucumán 1126 y 1130, visitarlos de 11.30 á 2 p. m. v16

NEGOCIO CON SOTANO Y CASA DE familia, alquilo en Belgrano, Conesa esquina Olazábal, de 8.30 á 10.30 y de 3 á 6. v16

PETIT HOTEL ALQUILASE EN BELgrano, con todas comodidades, Freyre 2183, tratar Larrea 1218.

PEGUA CASA SE ALQUILA, JOSE MAria Moreno 575 y Río IV v15

RIVADAVIA 7880 SE ALQUILAN DOS casitas nuevas de 4 piezas, cocina, baño y grandes balcones al frente por $ 90 familia sin chicos. v17

SALONES ALQUILO, PERU 79 PISO 1o

SE ALQUILA CASA DE ALTOS, FRENte á la plaza, Suipacha 711. v17

SE ALQUILA UN DEPARTAMENTO, Velazquez 670. v16

SE ALQUILA UNA CASA CON ARRIAZOnes y mostradores, Chiclana 3.30 v16

SE ALQUILA CASA PARA NEGOCIO Y pieza, Moreno 1854

SE ALQUILA CASITA, OMBU 177, tratar Caballo 2300.

SE ALQUILA CASA, MAZA 1521, TRATAR Rivadavia 2360 v16

SE ALQUILA UN GALPON, CEVALLOS 1458 v16

SE ALQUILA UNA CASA, España 712, tratar Olavarría 1350 v15

SE ALQUILA SALON CON SOTANO Y pieza, San Juan 2785. v15

SE ALQUILAN CASA

PAGE (S) MISSING

NOT

AVAILABLE

firmó la sentencia condenatoria al pago de los derechos fiscales y de una multa igual el 50 por ciento de los mismos, con costas.

Falsificación de marca de fábrica

En la querella entablada por la sociedad Otard Dupuy y Cía., contra don Modesto Rizzoni, por falsificación de marca de fábrica, el juez federal doctor Jantus dictó ayer sentencia por la que condena al demandado á 2 meses de arresto, pago de una multa de 100 pesos, accesorios y costas.

Juicios sucesorios

Por el juzgado del doctor Balarino, secretaría del doctor Fernández, han sido iniciadas las sucesiones de Luis Rochero, Angel Boscttl, María Gatti de Núñez, Federico Igarzábal, y Josefa Ignacia Telleira de Sisarral.

Apertura de un testamento

En la sala de audiencias del juzgado del doctor Balarino, fué abierto ayer el testamento ológrafo de don Nicolás Laborde, fallecido en esta capital el 25 de Octubre de 1911.

Deja el causante, entre otros, los siguientes bienes:

Un campo en General Sarmiento compuesto de 135 hectáreas; un grupo de dos casas en esta capital, calle Chile 2294 al 2300 esquina Pichincha al 710; una casa en la calle Tacuarí 614 al 653; 40 acciones de la Sociedad Hipódromo Nacional y un negocio de peluquería en la calle Chacabuco 123.

Actuó el secretario doctor Pizarro.

NOTICIAS MUNICIPALES

La dirección de tráfico

En vista de que el jefe de la dirección de tráfico, señor Alejandro Pawlosky, se ausenta hoy á Mendoza, en uso de licencia, la Intendencia ha resuelto que se haga cargo de esa oficina el segundo jefe, señor Castro Feijóo.

Apertura de la calle Estados

La comisión especial nombrada por la Unión Vecinal para gestionar de la empresa del ferrocarril Buenos Aires al Pacífico, la apertura de la calle Estados, á la altura Girardot, ha dado cuenta á dicha Asociación, de que el secretario de la citada compañía prometió realizar aquella obra á la brevedad posible.

Gestiones de la sociedad Sarmiento

En nombre de la sociedad de fomento Sarmiento, se ha presentado el señor Carlos Polack al intendente municipal, con objeto de denunciar que en el barrio comprendido por las calles Bella Vista, Warnes, Dungeness y avenida San Martín, transitan por la vía pública y pastorean en los terrenos baldíos, numerosos animales yeguarizos.

En la calle Guaqanas

Un numeroso grupo de vecinos de la calle Guayanas, entre Arévalo y Dorrego, y de ésta, desde Guayanas á Rivera, presentaron ayer una nota á la Intendencia Municipal, con el fin de solicitar la instalación del servicio de alumbrado y construcción de pasos de piedras, cercos y aceras en aquel barrio.

En la presentación, los recurrentes exponen muy claramente las razones que apoyan su pedido y los perjuicios que el estado actual de aquellas calles importan para una zona muy poblada del municipio.

Huelga de barrenderos

La Intendencia Municipal tiene conocimiento de que entre el personal subalterno de la administración de limpieza se hacen gestiones, á fin de conseguir que éste se declare en huelga el próximo domingo, fundado en que se cree con derecho á que sean mejorados sus sueldos.

Por hacer activos trabajos en sentido de inducir á sus compañeros á abandonar el trabajo, la Intendencia ha exonerado unos veinte barrenderos.

Por otra parte, ha adoptado diversas medidas tendientes á impedir que el servicio público de limpieza se perjudique en caso de que se lleve á cabo aquel movimiento huelguista.

En el barrio de los turcos

En vista de las indicaciones formuladas por la Asistencia Pública é inspección general, la Intendencia Municipal ha ordenado la clausura de los siguientes locales, situados en el barrio de los turcos, además de otros ya clausurados

Reconquista 944, 976, 984 y 1088; San Martín, 814, 820, 832, 878 y 880; Paseo de Julio, 1180 y 1186 y Tres Sargentos 155.

PUERTOS, ADUANAS é IMPUESTOS

La recaudación aduanera

La aduana de la capital recaudó durante el día de ayer, por derechos de importación, almacenaje, eslingaje, sellos y adicionales la cantidad de pesos 55 048.29 moneda nacional, y pesos 12 442.13 oro

Movimiento en el puerto

Durante el día de ayer 30 vapores efectuaron operaciones de carga en el interior del puerto. 13 altan en lanchas y 24 en la rada

En la actualidad hay capacidad en los depósitos fiscales para 70.680 cascos y 62.675 toneladas de mercaderías.

Embargo de cargamentos

Por disposición del juez federal, doctor Claros, serán embargados los cargamentos que conducen los vapores "Temasso di Savoia" y "Santos", á los efectos consiguientes.

CULTO CATOLICO

Iglesia de Santa Catalina de Sena — Novena de desagravios — Peregrinación al santuario de Luján — Iglesia de Nueva Pompeya — Fiesta de la Súplica — Apostolado de la Oración.

Hoy, en la iglesia de Santa Catalina de Sena, se dará comienzo al rezo de la novena de desagravios al Sagrado Corazón de Jesús, con misa, exposición y bendición con el Santísimo, á las 5 30 de la mañana, y exposición, rosario, sermón por el padre Gabelich, de la orden de los predicadores, y bendición solemne, á las 5 de la tarde

—Siguen realizándose con bastante actividad los preparativos de la peregrinación á pie, de hombres, al santuario de Nuestra Señora de Luján, anunciada para el domingo próximo

Los romeros partirán al efecto, de la iglesia parroquial de San José de Flores, donde, á las 5 30 de la mañana se les despedirá con cultos especiales. Ocupará la cátedra sagrada el religioso jesuita Carlos Carrol.

Presidirá la ceremonia, el padre Anatolio Dupeux

—El sábado próximo, se hará en la basílica de Nuestra Señora del Rosario, de Nueva Pompeya, á las 8 de la mañana, la devoción de los "quince sábados" de preparación para la fiesta de la Súplica

—Apostolado de la Oración — Febrero 15 — La fiesta de la oración del Huerto, santos Faustino y Jovita, mártires.

Cuarenta horas — Iglesia de Santa Catalina de Sena (Viamonte y San Martín.)

FECHAS HISTORICAS

15 de Febrero

1787 — Nacimiento de Alvarez — Nace en la ciudad de Arequipa (Perú), el general don Ignacio Alvarez Thomas, guerrero de la independencia y director supremo en 1815.

1811—Nacimiento de Sarmiento — En la ciudad de San Juan, nace don Domingo Faustino Sarmiento, escritor fecundo y originalísimo, periodista, maestro recto, congresal, ministro y Presidente de la República

1820 — Provincia de San Luis — La provincia de San Luis, invistе la soberanía de provincia argentina.

1825 — Ministro Rivadavia — Don Bernardino Rivadavia es nombrado ministro plenipotenciario de la República en Londres

1826 — Deuda consolidada — El Congreso declara consolidada toda la deuda nacional hasta el 10 de Febrero de 1820, hipotecando en pago de deudas é intereses las tierras é inmuebles cuya enajenación fué prohibida en todo el territorio.

1858 — Derrota de indios — Las fuerzas de Buenos Aires baten á las indiadas de la Pampa en la batalla de Pigüé.

1866 — Constitución de Entre Ríos — Es sancionada la Constitución que se da á la provincia de Entre Ríos, por una convención constituyente.

1872 — El Banco de la Provincia — Da principio á sus funciones el Banco de la Provincia de Buenos Aires.

1880 — Conflicto resuelto — Se produce un conflicto revolucionario entre el gobierno nacional y el gobierno de Buenos Aires, que al fin es resuelto pacíficamente evitándose un conflicto sangriento que era inminente.

INFORMACIONES UTILES

CALENDARIO

Calendario gregoriano — Febrero 15 —Festividad católica — Santos Faustino y Jovita

Id ortodoxo — 3 de Febrero — Marco

Id israelita — 27 de Schebat de 5672

Id mahometano — 26 de Safar de 1330

BOLETIN DEL DIA

Servicio general de correspondencia

Se despachará correspondencia.

Hoy á las 5 a. m., para Brasil y Europa en el "Koenig Wilhelm II" (sin alcance), el mismo día para Comodoro Rivadavia y escalas, en el "Presidente Quintana", el 17, á las 8 a. m., para Las Palmas y Europa, en el "Highland Warrior" (sin alcance), el mismo día, á las 8 a. m., para Brasil y Europa, en el "Asturias" (con alcance hasta las 3 p. m.); el 17, á las 11 a. m., para el Brasil y Europa, en el "Tomaso di Savoia" (sin alcance); y á la 1 p. m., para Europa, en el "Salta" (sin alcance), el 18, á las 3 p. m., para Punta Arenas, Valparaíso y Callao, en el "Ortega" (con alcance hasta las 5 20 p. m.)

—Se recibirá correspondencia:

El 17 de Europa y Brasil, con fechas hasta el 24 de Enero, en el "Cap Villano", el 16 de Europa y Brasil, con fechas hasta el 22 de Enero, en el "Barcelona", el mismo día, de Europa, con fechas hasta el 25 de Enero, en el "Highland Rover"; el 17, de Europa y Brasil con fechas hasta el 27 de Enero en el "Indiana"; el mismo día, de Europa y Brasil, con fechas hasta el 31 de Enero, en el "Re Vittorio".

Intendencia de Marina

Por el Ministerio de Hacienda, se ordenó entregar la suma de 398 704 pesos moneda nacional, á la intendencia de la armada, para refuerzo del inciso 12, ítem 2, partida 3, del presupuesto de 1911, destinado al racionamiento del personal de la armada durante los meses de Enero y Febrero.

Remisión de placas de vacuna

Durante el día de ayer el Departamento Nacional de Higiene hizo la siguiente remisión de placas de vacuna:

Al consejo de higiene de Córdoba, 1 000 placas; al de Tucumán, 5000; al de Salta, 200; al de Asunción del Paraguay 80; á la dirección de la Junta Central de Vacuna de Santiago de Chile, 1 500; á los vacunadores de San Luis, 1 200; á los de Salta, 480; á la asistencia pública de Tucumán, 400; á la de Rosario de Santa Fe, 400.

Estado de los ríos

El telégrafo de la Nación ha recibido los siguientes informes sobre el estado actual de los ríos.

Corrientes: río 6.05 Tatí Tbaté, 3.60 Ituzaingó 4; Comercdia: creció 6 barra, bajó 4 Santo Tomé, parado, Alvear, parado, La Cruz, creció 14, Libres parado, Monte Caseros, bajó 8 en Concordia. Posadas: barra creció 4. Posadas 32. San Pedro (Buenos Aires): altura de agua 3 70. De ayer á hoy bajó 10 centímetros.

Resistencia: el Formosa estacionado, Río Negro 4.31, Bermejo creció 7, General Vedia creció 13. Formosa: Río estacionado sin novedad San Pedro (B. Aires): altura del agua fuera del canal, Río Tala 1 45. Las aguas tienden á descender. Uruguay: Río Gualeguaychú 91 centímetros, Uruguay 95 id Baradero: río Baradero 5 74. Tala 3 80 Arrecifes 5 4.

Provisión de calderas

Por el Ministerio de Obras Públicas se aprobó la licitación pública verificada en la dirección general de obras hidráulicas, para la provisión de calderas, máquinas y materiales destinados á la instalación de la fábrica eléctrica en Concepción del Uruguay, adjudicándose el suministro á diversas casas por la suma total de 19.544.80 pesos oro sellado

Adquisición de artículos y materiales

Por el Ministerio de Obras Públicas, se aprobó la licitación pública efectuada en la dirección general de obras hidráulicas, para la adquisición de artículos y materiales destinados al depósito central para el consumo permanente de las diversas comisiones de estudios y obras, y se adjudicó su provisión á diversas casas, por la suma total de 352.407.19 pesos moneda nacional.

BOLSA, BANCA Y NEGOCIOS

OPERACIONES DE AYER

El valor de $ 100 oro en la Caja de Conversión es de 227.27 moneda nacional.

1 argentino (5 $ oro) vale	$	11.36 m n
1 peso moneda nacional vale	"	0.44 oro
1 libra esterlina (5 04 pesos oro)	$	11 45 m/n.
1 moneda de 20 francos (4 $ oro)	"	9.09 "
1 alfonsino (5 $ oro)	"	11.36 "
100 liras (20$ oro)	"	45.45 "
100 marcos (24 70 $ oro)	"	56.13 "

NEGOCIOS DE TITULOS

La tendencia de baja en la cotización de los títulos limita los negocios y mantiene desanimada la Bolsa. Las mayores operaciones se hacen con cédula argentina, siempre ofrecida, y con baja diaria en el precio

La cédula argentina bajó 10 centavos, de 96 10 á 96, la serie K bajó 60 centavos, de 96 70 á 96 10, y la L bajó 10 centavos de 100 90 á 100 80 El 5 por ciento argentino bajó 30 centavos, de 96 á 95 70 Los bonos municipales de pavimentación, servicio semestral, bajaron 20 centavos de 90 80 á 90 60 Las acciones preferidas de Bagley y compañía bajaron un punto, de 105 á 104. Las acciones ordinarias de la Primitiva de Gas subieron 90 centavos, de 34 10 á 35. Las del Banco de Galicia subieron 3 puntos, de 125 á 128, y los certificados de 40 por ciento del mismo Banco bajaron 5 puntos, de 70 á 65 Las acciones del Banco Francés bajaron 50 centavos, de 159 á 158.50 Los certificados de 80 por ciento del Banco El Hogar Argentino subieron un punto, de 278 á 279.

PRIMERA RUEDA

Cédula argentina, contado, $ 46.000 á 96, 47.000 á 95 90; 403.000 á 95.80, y 20 000 á 95.90. Total, $ 516.000. Para hoy, $ 30 000 á 95.90 Para mañana, $ 25.000 á 95 90 Para fin de mes, pesos 20 000 á 96 10; 40 000 á 96, y 80.000 á 96 10. Total, $ 140 000. Serie K, contado, $ 10 000 á 96, y 5 000 á 96 10. Total, $ 15 000

5 por ciento argentino, contado, pesos 70.000 á 95 70.

Bonos municipales de pavimentación, servicio semestral, para hoy, pesos 97 400 á 90 50, y $ 3.000 á 90 80. Total, $ 100 400

Acciones de Bagley y compañía, preferidas, contado, 50 á 104.

Acciones del Banco Comercial Italiano, contado, 100 á 125.

Acciones del Banco de Galicia, contado, 100 á 128.

Certificados de 40 por ciento del Banco de Galicia, contado, 100 á 65

Acciones del Banco del Comercio, para fin de mes, 400 á 21 90

Acciones del Banco Francés, para el 17 30 á 158 50

Certificados de 80 por ciento del Banco El Hogar Argentino, contado, 529 á 279

SEGUNDA RUEDA

Cédula argentina, para hoy, $ 10 000 á 95 80, 77 000 á 95 90, 25 000 á 95 80, 25 000 á 95 90; 10 000 á 95 80, 75 000 á 95 90; 174 000 á 96, 14 000 á 95 90, y 10 000 á 96 Total, $ 420 000. Para fin de mes $ 20 000 á 96 10, y 20 000 á 96 20 Total, $ 40 000 Serie L, para hoy, $ 31 500 á 100 80

Certificados de 30 por ciento de la Sociedad Argentina de Edificación, series 51 á 75, para hoy, 265 á 52

Acciones ordinarias de la Primitiva de Gas, para hoy, 54 á 35.

Certificados de 80 por ciento del Banco Comercial Italiano, para hoy, 90 á 103

Acciones del Banco de Galicia, para hoy, 20 á 128

Certificados de 40 por ciento del Banco de Galicia, para hoy, 300 á 65

Acciones del Banco del Comercio, para hoy, 120 á 22 Para fin de mes, 700 á 22, y 200 á 22.10. Total, 900

Acciones del Banco Francés, para hoy 280 á 158 50

Certificados de 80 por ciento del Banco El Hogar Argentino, para hoy, 60 á 279

LETRAS Y CAMBIOS

Sigue firme la cotización del cambio comercial, con giradores y falta de interés en los Bancos para la compra de letras.

La cotización del día fué letras á 90 días, sobre Londres, de 48 1 2 á 48 9 16; sobre París, á 5.00; sobre Amberes, á 5 12 1/2; sobre Hamburgo, á 4 1/4, y sobre Río de Janeiro, á 14 859 reis por libra esterlina.

Los tipos de cambio anotados en el cuadro adjunto son suministrados por los respectivos Bancos.

BANCOS	Inglaterra	Francia	Alemania	Italia	España
Nación	11/4	5.08 1/2	4.11 1/2	5.08 1/2	5.44
Londres	3 3 16	5.05	4.10	—	—
Previsc	3 7 32	5.08	4.10 1/2	5.07	5.44
Italia	3 1/4	5.06	4.11	5.08	5.45
Español	3 1 4	5.06	4.11 1/4	5.08	5.44
Alemán	3 3 1/4	5.05 1/2	4.11	5.08	5.42
Ang. A	3 3/16	5.06 1/2	4.11	5.08	5.43
Galicia	3 3 16	5.06 1/2	4.11	5 8	5.44
Francés	3 3 7/32	5.06 1/2	4 13	5 06	5.44

Por cable se giran á 47 5/8, sobre Londres, y 5, sobre París

El Banco de la Nación gira en pequeñas letras á la vista, sobre Inglaterra, á 47 11/16; sobre Francia, á 5 01 y 1/2 sobre Bélgica, á 5 03 y 1/2, sobre Alemania, á 4 07; sobre Italia, á 5 03 y 1 2, y sobre España, á 5 40

DESCUENTO BANCARIO

Con buena demanda é igual tasa bancaria se hacen los descuentos, la cual es de 7 3 4 á 8 1,2 por ciento al año

BANCO DE ITALIA

Los accionistas del Banco de Italia aprobaron en asamblea general la memoria y el balance por el ejercicio concluído el 31 de Diciembre, de que da cuenta el directorio Quedó igualmente aprobado el dividendo de 12 por ciento por acción vieja, de que se pagó á cuenta $ 6 en 30 de Junio A los certificados de acción les corresponde la parte proporcional

Aprobó también la asamblea el aumento de capital hasta 20 millones de pesos oro, en 120 mil acciones nuevas

Quedaron reelegidos para formar parte del directorio los siguientes directores titulares, señores Tomás Imbrisetti, Nicolás Mihanovich, Enrique Benifacio, Honorio Stoppani; síndico titular, Fco. Jannello, y suplente, Antonio M Delfino

BANCO DE LA PROVINCIA DE BUENOS AIRES

En la asamblea general de accionistas del Banco de la Provincia de Buenos Aires quedó aprobada la memoria y el balance por el ejercicio que terminó el 31 de Diciembre, presentados á dicha asamblea por el directorio

Las utilidades en el año de 1911 ascendieron á $ 6 027 124 19, de que se pagará 10 por ciento de dividendo á los accionistas: 5 por ciento entregado á cuenta y 5 por ciento que se distribuirá próximamente

Se integró el directorio, por elección en esta forma: directores titulares, señores Francisco Mendes Goncalves, Juan B. Mignaquy, Pedro Lacaj, suplentes, Guillermo White, Luis P. Mignaquy, Luis Urrutia, Eduardo Bracht, Juan R. Moss, Lorenzo Raggio síndico titular, José B Casás, y suplente, Antonio Canale

CAJA DE CONVERSION

Movimiento del día: Entrada, pesos 3.505 59, y salida $ 19 790 03 La existencia en caja es de $ 186 255 442.13

VALOR DE LA PROPIEDAD

BRAVO BARROS Y Cía

Han vendido ayer en remate, por orden judicial y por cuenta de la sucesión de don Santiago Loza, los campos situados en el partido de Merlo, rodeando la estación Mariano Acosta del ferrocarril del Sud (ramal de Merlo á Lobos), con frente á los caminos generales de Merlo á Marcos Paz y de Morón á Lobos, á legua y media al SO. de Merlo y á 1 legua al NE. de Marcos Paz, divididas en fracciones de chacras, quintas y solares, lindando con los señores Loza, Kenney de Murray, Sosa, Rigal de Bustos, Uthurralt, Gamba, Perasso, Arpe Leguría y Ferrari con el siguiente resultado:

Manzanas divididas en lotes de cuatro de manzana, con superficies de 2 548 á 3 363 metros cuadrados, á precios que varían entre $ 0 46 y $ 2.80 el metro cuadrado

Quintas con superficies de 5 959 á 30 003 metros cuadrados, á precios que oscilan entre $ 0 25 y 0.65 el metro cuadrado

Chacras con superficies de 3 á 52 hectáreas, á precios que varían entre $ 1.050 y $ 2 800 la hectárea.

El importe total de esta operación asciende á la cantidad de $ 1.111.582.02, cuyo detalle publicaremos mañana en la sección remates de este diario.

Han resultado compradores, los señores Francisco H. Loza, Valentín A. Devincenzi, Enrique Orandi, S. Navone, Julio Vidal Domínguez, Enrique S. Devoto, Juan Ignacio Morales, Germán Hanachuitz, Francisca Loza de Zanardi, Elías S. Prijis, Nicolás J. Loza, Elías Thomas, Victoriano y Pedro Loza, Fernández Guerrico y Pivot, Juan Tomás Antonio G. Manrique de Lara, Eduardo F. Belástegui, Alfredo Lavalle, Benito Spinedi, Manuel Lerner, Juan J. Ameghino (hijo), Leopoldo y Luis Giovanetti, Avelino C. Loza, Domingo A. Loza, Gregorio Ferrari, Pedro A. Pulfano, Jorge Maguín, Antonio B. Pesce, Juan Garbini

REGISTRO DE LA PROPIEDAD—INFORMACIONES OFICIALES

Fincas vendidas é inscriptas en el registro de la propiedad el día 13 de Febrero de 1912:

Altolaguirre entre Mendoza y Juramento, lote 29, manzana C, 8.66 por 38 39, $ 4 035.75.

Argerich esquina Lacar, lotes 1 y 2, manzana 27, 20 85 por 30.25, pesos 5 886 86

Arrecifes 6559 y 6563, 8 66 por 34.90, $ 19 500, edificado.

Añasco entre San Blas y Seguí, lote 4, manzana C, 8 66 por 24 68, $ 3 420.

Avellaneda esquina Morelos, parte del lote 4, manzana A, mide en los costados 10.40, 12 89 y 12.99, 10.59, pesos 5 250.

Carlos Calvo 1756 al 1760, 7.58 por 6 62, $ 51.000, edificado.

Carranza 1394, esquina Cabrera 5802, mide en los costados 10.40, 9.49, 24.07 y 23.60, $ 20.000, edificado.

Constitución 2875 y 2879, lotes 53 y 54, 13.43 por 39.70, $ 13.800, edificado.

Don Cristóbal 1458, 6.51 por 43.84 y 43 08, $ 18.000, edificado.

Echeandía esquina Corvalán, lote 9, manzana F, 12.69 por 30.46, $ 1.040.

Guayanas entre Darwon y Godoy Cruz, lote 6, 6 25 por 34 95, $ 3 720 34.

Independencia 3499 esquina Maza, mide en los costados 12.45, y 11.70, 11.51 y 11 92, $ 6 000, edificado, mitad indivisa.

Jujuy 1528, 7 79 por 17 32, $ 15 500, edificado

Larrazabal entre Directorio y Chascomús, lotes 2 y 3, manzana 1, 17.32 por 34 80, y 32 50, $ 6.222

Sáenz Peña 14040 al 1406 y Constitución 1496 y 1500, 8 70 por 17, y 18.10, $ 10 800, edificado, 1 5 parte indivisa.

Llavallol entre Nazarre y Melincué, lote 11, manzana 3, 8 66 por 35, pesos 3 280

Mendoza esquina Wáshington, lote 1, manzana 48, 17 32 por 17 32, $ 3 000.

Metán entre Castro y 33, lote 9, manzana E, 8 66 por 25 80, $ 5 000, mitad indivisa

México 1067, 1069 y 1071, mide en el frente 7 44 y 8 74 en el contrafrente por 51 57, $ 190 000, edificado

Monte entre San Ramón y Portela, lote 23, milmanzana 15, mide en el frente 8 66 y 12 19 en el contrafrente por 34 19 y 35 93, $ 1 700.

Morelos 307, 7 60 por 20 06 y 19.84, $ 4 500

Repúblicas entre Wáshington y Melián, lote 4, 8 66 por 42 30, pesos 6 540

Río Bamba 1170 lote 2, 8 40 por 13 76, $ 45 000, edificado

Salcedo, 2928, 8 66 por 34 64, pesos 17 000 edificado

Saraza entre LAutaro y Carabobo, lote 8 manzana H, 8.66 por 34 64, pesos 1 280

Saraza entre LAutaro y Carabobo, lote 9 manzana H, 8 66 por 34 64, pesos 1 280

Tronador entre Jaramillo y Manzanares, lote 3 8 66 por 25 98 $ 3 900.

Total de fincas vendidas é inscriptas, 34, en $ 476 697 43

Gobernaciones nacionales

NEUQUEN

Pueblo Neuquen, solar 3, manzana 93, 800 metros cuadrados, $ 3 423, edificado

PAMPA CENTRAL

Pueblo General Pico, solar A, manzana 169, 1 050 metros cuadrados, pesos 600

Pueblo General Pico, solares E, F, H, y E, manzana 74, 40 por 35, $ 1 740

Villa A. G Mengelle, sección 4a., fracción B, lote 25, manzana 23, solar H 738 60 metros cuadrados, lote 25, manzana 15, solar F, 383 02 metros cuadrados, todo en $ 870

PRODUCTOS AGROPECUARIOS

MERCADO DE CEREALES A TERMINO

Primera rueda

Trigo—Febrero, 200 toneladas, á pesos 8 95, dársena

Mayo, 400 toneladas, á $ 8 35, dársena

Maíz—Mayo 1 000 toneladas, á pesos 5 30, dársena, 200 á 5 31, y 400 á 5 30 Total, 1 600

Lino—Marzo, 300 toneladas, á pesos 17 77, dársena, y 100 á 17 20, Total, 400

Avena—Febrero, 400 toneladas, á $ 6 30, dársena

Segunda rueda

Trigo—Febrero, 600 toneladas, á pesos 8 95, dársena

Maíz—Mayo, 200 toneladas, á pesos 5 27, dársena, y 800 á 5 28 Total, 1 000

Lino—Marzo 200 toneladas á pesos 17 17, dársena, y 400 á 17 15, Total 600.

Mayo, 200 toneladas, á $ 17.16, dársena.

PRECIOS DE AJUSTE

Trigo—Febrero $ 8 95, dársena, y 8 50, Bahía Blanca; Marzo, 8 55, dársena, y Mayo, 8 5.

Maíz—Marzo, $ 5 30, Junio, 5.10, y Julio, $ 5.

Lino—Febrero, $ 17 50; Marzo, 17.15, y Mayo, 17 15.

Avena—Enero, $ 6 35 Febrero, 6.30, dársena, y 6 15, Bahía Blanca, y Marzo, 6.15, dársena

REGISTRO DE CONTRATOS

En la oficina de ajustes del mercado de cereales á término se registraron ayer contratos por 2.200 toneladas de lino, 5 000 de trigo, 800 de avena, y 1.600 de maíz.

COTIZACION DE LA COMISION DE CEREALES DE LA BOLSA

Trigo barletta á $ 8 60; de pan, á 8.35, y en Bahía Blanca, á 8.15; avena, base de 47 kilogramos, á $ 6

Lino, á por ciento de materias extrañas, á 17 20

BOLSA DE CEREALES

Han entrado en el mercado del Once, 6 205 bolsas trigo, 289 id lino, 2.3676 id avena, 45 id alfalfa, 123 id harina, 40 id porotos, 240 id papas, pasto 1.238 fardos grandes y 264 chicos.

Entrada de frutos por los siguientes ferrocarriles:

Buenos Aires: Trigo 216 bolsas, papas 2.486 id, avena 79 id, harina 536 id, pasto 535 fardos chicos.

Riachuelo: Trigo 940 bolsas.

Ingeniero Brian: Trigo 1.901 bolsas, avena 7.849 id, lino 96 id.

Pacífico: Pasto 1.024 fardos chicos, lino 261 bolsas, trigo 525 id.

Retiro: Pasto 1.314 fardos chicos.

Puerto: Lino 9.760 bolsas.

Sola: Maíz 312 bolsas, trigo 2.306 id, avena 1.527 id, harina 200 id.

Lacroze: Trigo 466 bolsas, lino 466 id, pasto 403 fardos grandes, paja 765 atados.

Ventas de ayer

Trigo barletta—743 bolsas bueno á $ 8.50, 512 id inferior á 7.25, 539 id en Sola á 8.50, 555 id á 8.40.

Trigo ruso—520 bolsas regular á pesos 7.50, 1.160 id en Brian á 6.50, 806 á 6.50, 343 á 6.50, 175 id en Sola á 7.40, 550 á 6.10, 700 á 6.

Maíz amarillo—300 bolsas en el Once á $ 11, 300 á 11, 300 á 11, 200 á 12.

Avena—363 bolsas en el Once á pesos 6, 513 á 5.30, 556 á 5.10, 500 á 5, 120 á 4.80, 479 á 4.70, 559 á 4.50, 154 id en Sola á 5.40, 110 á 4.90, 702 á 4.50, 336 id en Estación Buenos Aires á 5, 272 id en Brian á 4.50.

Semilla de lino—251 bolsas en el Once á $ 17, 138 á 16.30.

Centeno—396 bolsas en el Once á $ 5.50.

MERCADO DE ABASTO PRODUCTOR

Se descargaron ayer en este mercado 196 500 kilos de verduras y 29.500 kilos de frutas en general.

El mercado para verdura continúa sosteniendo los precios que dimos á conocer anteayer, no así el de fruta, que debido á la fuerte entrada de uva habida ayer, paralizó las operaciones para los otros renglones. Los precios á que se colocaron todos los artículos, son los que exponemos:

Duraznos Camará, á $ 15 el canasto; de calidad muy especial; duraznos regulares, á $ 10 el canasto; id inferiores, á $ 5 y 6 id; manzanas Reinette, á $ 5 el canasto; id general, tipo consumo, á $ 3 y 4 el canasto; pera francesa, especial, á $ 15 el canasto; id común, regular, á $ 10 el canasto; id id inferior, á $ 7 el canasto; uva moscatel, de San Juan, á $ 8 y el canasto, muy especial; uva negra, de San Juan, á $ 7 y 8 el canasto; id blanca, de Catamarca, á $ 5 el canasto; sandías, el ciento de $ 28 á 30; melones id, de 23 á 25; naranjas id, de 2.50 á 3.60; limones, cajón de 300 á $ 7.

Como decimos más arriba, fué la uva que obligó á los tenedores de otros artículos á que se vieran precisados á liquidar su mercadería.

MERCADO DE AVES

(Estación Once de Septiembre)

Las entradas fueron de 150 pichoneras y 100 cajones huevos con 6 000 docenas.

Abrió la plaza con la misma facilidad de venta que el día de anteayer, aunque las perspectivas no son tan claras para más adelante, de continuar los arribos en la proporción de ayer y anteayer, por ser que varios compradores ya han llenado sus necesidades y se alejaron del mercado por dos ó tres días.

Los huevos tuvieron igual firmeza en sus precios, habiéndose vendido de $ 0.93 á 0.95 la docena.

Ventas de ayer

Gallinas 40 gallhoneras de $ 3 á 4, pollos 30 id de 1.20 á 2.80, pavos 3 id de 11 á 14, pavitas 2 id de 5 á 6, patas criollas 10 id de 2 á 2.80, id marruecos 10 id de 1.80 á 3.20, pichones 15 id de 0.35 á 0.40.

Se vendieron además 8 pichoneras de aves surtidas cuyos precios no acusaron alteración.

El total de la venta de huevos fué de 110 cajones con 6.600 docenas.

MERCADO DE PATATAS

(Estación Casa Amarilla)

Las entradas fueron de 2 vagones con 385 bolsas, por las otras estaciones el total alcanzó á 2.485 bolsas.

En general el mercado no ha experimentado variación en sus precios conservándose al mismo nivel sus precios de venta.

Ventas de ayer

La patata del país se vendió entre $ 0.50 y 0.60 y la extranjera cajón de 30 kilos de $ 3.80 á 4.

El total de lo vendido fué de 1.185 bolsas y 599 cajones.

EXPORTACION DE PRODUCTOS DEL PAIS

Por el puerto de la capital fueron exportados ayer los siguientes productos:

Para Londres: 4.846 cuartos vacunos, con 236.789 kilos; 66 cajones menudos carnero, con 2.275 kilos; 3.000 reses carnero, con 85.500 kilos.

Para Génova: avena á granel, kilos 600.000.

Para Marsella: 15 fardos cueros de cabra, con 5.135 kilos; 219 fardos lana, con 98 818 kilos; 151 cascos sebo, con 33 327 kilos.

Para Hamburgo: 1 069 fardos lana, sucia, con 445.881 kilos; 1.592 cueros vacunos, salados, con 41.240 kilos; 2 fardos cerda, con 774 kilos; 100 cascos sebo, con 20.427 kilos.

Para Burdeos: 693 fardos cueros lanares, con 315 844 kilos, 3 cajones plumas avestruz, con 400 kilos; 962 bolsas extracto quebracho, con 50 750 kilos.

MERCADO CENTRAL DE FRUTOS

LAS OPERACIONES DE AYER

Entraron en este mercado 159 vagones con los siguientes frutos:

635 001 kilos de lana, 3.652 atados de cueros lanares, 5.378 cueros vacunos, 589 id de potro, 2 atados de cueros varios, 39 bultos de cerda, 1 id de pluma, 35 cascos de grasa.

Ventas de ayer

Lana cruza (Entre Ríos)—12 000 kilos á pesos 9.60.

Lana cruza fina—34 000 kilos á $ 8 70, 8.60 8 40, $, 7.70, 7 60, 7.50, 7 20

Cruza mediana—77 000 kilos á $ 8 80, 8 70 8 60, 8.50, 8 40, 8 30, 8 20, 8 7 80, 7 70, 7 60, 7.30, 7

Cruza gruesa—142 000 kilos á $ 7 80, 7 70, 7.65, 7 50, 7 40, 7 30, 7 20, 7, 6 80, 6.70 6.50, 6 30 6 20 6

Fina—15 000 kilos á $ 7 6 80, 6 50, 6.20

Borregas—43 500 kilos á $ 8 50, 8 40, 8 30 8 20, 8, 7 80, 7 70, 7 60, 7.50, 7 40, 7.30 7, 6 80 6 20.

Pieles lanares estación consumo—12 900 kilos á $ 0 73 0 72, 0 70, 0 69, 0 68 0 67, 0 65, 0 63, 0 60

Pieles lanares estación mortecino—14 700 kilos á $ 0.63, 0 52, 0 50, 0 49, 0 48, 0 46, 0 45, 0 43, 0 40

Pieles lanares pelado consumo—2 500 kilos á $ 0 45, 0 40

Mortecino—2 000 kilos á $ 0.25, 0.20.

Vacunos — 4 000 cueros á $ 11.80, 11 70, 11 65, 11 60, 11.50, 14.40, 11.30, 11 20, 11, 10 80

Becerros 830 cueros á $ 11.20, 11.10 y 11

Nonatos—600 cueros á $ 10 20, 10 10 10

Potros — 400 cueros á $ 5 40, 5 30, 5.20 5

Cerda—1 700 kilos á $ 14, 13 50, 13 12 50, 12, 11 50, 11, 10

Corderitos — 240 docenas á $ 2 80, 2 50 2 30, 2.

Grasa—50 cascos á $ 2 48

MERCADO DE LINIERS

Oscilaciones continuadas en las entradas — Mercado sin tendencia definitiva — Otras consideraciones.

Se vienen observando desde principios de semana frecuentes fluctuaciones en las entradas, lo cual no da lugar á que se defina ninguna tendencia en la situación del mercado, la que queda sujeta á las variaciones que origina la mayor ó menor importancia de la influencia de hacienda, verdadero barómetro por lo común, de esta plaza.

Los negocios que se iniciaron en tanto desanimados al comenzar la semana, se han afianzado algo en razón del mayor interés momentáneo de los compradores, reaccionando nuevamente las cotizaciones de ciertas categorías de ganado, que últimamente se vieron afectadas de bastante flojedad, relativamente.

Vuelve la demanda á ser sostenida y á reinar preferente solicitud por la adquisición de haciendas nuevas de buena gordura y clase, las que logran, en consecuencia, colocación inmediata y á precios ventajosos.

Se advierte también mayor facilidad de venta para hacienda de condición común y delgadas cuyo escaso interés hacía laborirosa en frecuentes pasos su salida, que en ningún momento pudo estimarse conveniente como ocurre ahora, pero entendiéndose que con relación á su clase.

Los frigoríficos operan otra vez con franqueza y hacen propuestas elevadas por lotes de novillos de condiciones excepcionales y por lo que respecta á las haciendas generales para igual destino aunque el interés por ellas no resulte igualmente activo, se venden, sin embargo, fácilmente y á precios satisfactorios.

Es de hacer notar que las breves apreciaciones que dejamos apuntadas, se refieren al momento, presente y no al día, pues, como decimos, la inseguridad de las entradas impiden se determine una base precisa para transacciones posteriores, mucho más considerando que al terminar las operaciones no se señaló tendencia alguna en el mercado, cerrando indeciso.

Las cotizaciones en terrenos continúan invariablemente sostenidas. Aparte de que aun remesas no son muy abundantes, hay pocas existencias y ésto influye de manera conciuyente para que el interés subsista. En estas condiciones, no demanda mayor esfuerzo á los vendedores encontrar salida á sus consignaciones y aunque la preferencia por los de especial gordura chicos y mamones, se manifiesta, en las buenas propuestas de adquisición, los de otras categorías se venden también satisfactoriamente y con facilidad relativa.

—

Entraron en este mercado 3.896 animales vacunos, á la siguiente consignación:

Consignat.	Remitentes	Proc.	A'les
Salaberry B.	Echenique

3 carneros Lincoln, núm. 36, en $ 300. Comprador, sucesión Celina Martínez.
1 carnero Lincoln, núm. 26, en $ 200. Comprador, Luis Lemos.
3 carneros Lincoln, núms. 49, 52 y 53, cada uno $ 220. Comprador, Emiliano Rodríguez.
Cabaña Milla Curá, del señor Emilio Nouguier: 4 carneros Lincoln, números 50, 51, 60 y 64, á $ 60 cada uno. Comprador, doctor Abel Ayerza.

NOTICIAS MARITIMAS

VAPORES ESPERADOS—MES DE FEBRERO

	Bandera	Fecha	Procedencia
x Amazone	francesa	14	Burdeos
Industry	inglesa	14	Nueva York
Madawaska	inglesa	15	Nueva York
Manchester City	inglesa	15	Amsterdam
x Barcelona	española	15	Barcelona
Maasland	holandesa	16	Amsterdam
Maasland	holandesa	16	Amsterdam
x H. Rover	inglesa	16	Londres
Eyranthes	inglesa	16	Liverpool
Horatius	inglesa	16	Nueva York
Romney	inglesa	16	Liverpool
x Cap Vilano	alemana	17	Hamburgo
x Re Vittorio	italiana	17	Génova
x Indiana	inglesa	17	Génova
Bonifacc	belga	17	Pará
F. Bunge	italiana	17	Amberes
x Rawson	argentina	17	Río Gallegos
Springburn	inglesa	17	Amberes
Mont Cervin	francesa	18	Marsella
A. Johnson	inglesa	18	Gothenburg
Rasburn	inglesa	18	Liverpool (Mº)
x Ortega	sueca	19	Londres
Venus	inglesa	19	Londres
Santa Fe	alemana	20	Hamburgo
Hellenes	inglesa	20	New York
Almeria	alemana	20	Amberes
x C. Finisterre	alemana	21	Hamburgo
x Algérie	francesa	21	Marsella
x H. Glen	inglesa	23	Londres
Queen Mary	inglesa	24	New York
x P. Satrústegui	española	24	Barcelona
x Avón	inglesa	24	Southampton
x Frisia	holandesa	24	Amsterdam
Alexandria	alemana	24	Hamburgo
O. Prince	inglesa	25	Nueva York
x Siena	italiana	25	Génova
x Orcoma	inglesa	25	Callao (Mº)
Nora	inglesa	26	Amberes
Ruapehu	inglesa	27	Wellington (M

VAPORES A SALIR—MES DE FEBRERO

Nombre	Bandera	Fecha	Destino
Jenfeld	alemana	15	Génova
Blucher	alemana	15	Valparaíso
Garibaldi	italiana	15	Génova
x Pte. Quintana	argentina	15	C. Rivadavia y ¢
x K. Wilhelm II	alemana	15	Hamburgo
Gotha	alemana	15	Bremen
x Asturias	inglesa	16	Southampton
x H. Warrior	inglesa	16	Londres
Albania	inglesa	17	Londres
x Plata	francesa	17	Marsella
x T. di Savoia	italiana	17	Génova
Heslone	inglesa	18	Liverpool
King	inglesa	18	Amberes
x Ortega	inglesa	18	Callao (Mº)
x Brasile	italiana	21	Génova
Bonifacc	inglesa	22	Manaos
x Amazone	francesa	23	Burdeos
x H. Laddie	inglesa	23	Londres
x R. Vittorio	italiana	24	Génova
x Cap Vilano	alemana	24	Hamburgo
x Barcelona	española	24	Barcelona
Hydaspes	inglesa	25	Hamburgo

x Indica los vapores correos.

ALTURA DE LA MAREA

A las 6 a. m., 24.2 pies; á las 7, 24.2; á las 8, 24.8; á las 9, 23.10; á las 10, 23.10; á las 11, 24.6; á las 12, 24.10; á la 1 p. m., 25.2; á las 2, 25.6; á las 3, 27.2; á las 4, 27.6; á las 5, 27.6; á las 6, 27.10 pies.
Viento: Sur, SE. y SSO.

LLEGADAS A LA RADA

Vapor inglés "Tartary", de Liverpool, con carga, á Allenson Bell; id id "Ontarian", de Glasgow, con carga general, á Logan; id id "Camerón", de Port Arthur, con madera, á Houlder; id id "Mountby", de Montevideo, con carbón, á Mann George Depots; id id "Huron", de Cardiff, con carbón, á Wilson, Sons y Cía.; id id "Winchester", de Gotelnburgo, con carga, á A. Bell; id id "Horsa", de Cardiff, con carbón, á Maumus y Dodero; id id "Granior", de Pensacola, con madera, á Maumus y Dodero.

MOVIMIENTO DEL PUERTO

Entradas: vapor inglés "Australian Transport", de la rada, en la dársena Sur; id sueco "Principessan Ingeborg", de la rada, en el dock Sur; id inglés "Reynolds", de la rada, en el dock Sur; id francés "Amazone", de Burdeos y escalas, con pasajeros y carga, en la dársena Norte (pasó el dique 4); id inglés "Reformer", de Campana, con carne congelada, en la dársena Norte; id griego "Kyma", de la rada, en el Riachuelo; barca argentina "Tijuca", de la rada, en el Riachuelo.
Salidas: vapor alemán "Elger", del dique 3 para Hamburgo, con carga general; id danés "Indien" del dock Sur, para el Pacífico, en lastre; id inglés "Drumeldie", del dique 1, para Bahía Blanca, á cargar; id id "Huttonwood", del Riachuelo para Bahía Blanca, á cargar; id belga "G. de Lantsheere" del dique 1 para Amberes, con frutos; id inglés "Gryfevale", de ldique 1 para Dunkerque, con frutos; id id "Gresham", del Riachuelo, para Trinidad, en lastre; id argentino "Vaquilliona", del dique 3 para Porto Alegre, con frutos; barca inglesa "Edna M. Smith", del Riachuelo, para el canal.

GIROS DE VAPORES

Publicamos á continuación los giros fijados en las mercaderías en los últimos vapores llegados al puerto, con la indicación de la fecha de entrada de cada buque con su correspondiente paquete.
Empieza á correr el término de ocho días desde el día siguiente de la entrada señalada por el artículo 114, de las ordenanzas de las aduanas y pasados los cuales se incurre en la multa de tanto por ciento sobre el valor de
2 "Warrion", 506, Wythes.
3 "Santa Rita" 533, Delfino.
4 "Principe Umberto" 539, 2a, dique 4, Delfino.
4 "San Nicolás", 561, Delfino.
4 "S. Prince", 531, Christophersen.
4 "Obergdie", 536, Grandval.
6 "Toscana", 554, 3a., dique 3 Delfino.
6 "Garibaldi", 560, Maumus y Dodero.
6 "Rokos", 569, Christophersen.
7 "Evesham", 580, Boadle.
7 "Wartbreg" 579, Freeren.
8 "Trader", 600, Maumus y Dodero.
8 "Witterkind", 598, Muller.
8 "Pontos" 601, Delfino.
9 "Quecsant", 611, 3a., dique 4, Talhowarne.
9 "V. de Larrinaga", 612, Houston.
9 "Froth" 613, Muller.
9 "La Plata", 614, Lavarello.
9 "Asturias", 615, 4a., dique 4 Mala Real Inglesa.
9 "Brasile", 617, 3a., dique 4, Delfino.
10 "Navarra", 636 Delfino.
10 "Lincolnshire", 637, Boadle.
10 "Hig Enteprise", 638, Wythes.
10 "Tomaso di Savoia", 639, 1a., dique 4 Lavarello.
10 "A. Jaureguiberry", 640, Talhowarne.
11 "Hermione", 641, Houston.
11 "Winbledon", 642, Dabas.
12 "Khoraza", 673, Mac Carthy.
13 "Plata", 674, 5a., dique 3, Grandval.
13 "Verdi", 679, Boadle.
En el puerto se encuentran 30 vapores descargando y 27 á la carga.

NOMINA DE LOS VAPORES DE ULTRAMAR SURTOS EN EL PUERTO

Dársena Norte—"Novillo", "H. Enterprise", "Blucher", "Sevilla", "Asturias", "Reformer".

Dique 4—"S. Rita", "Garibaldi", "A. S. de Lamornaix", "K. Wilhelm II", "A. Fouriohón", "P. Bridge", "Brasile", "Quessant", "Norman Prince", "Atlántico", "T. di Savoia", "A. Jaureguiberry", "Verdi", "Amazone".

Dique 3—"Borderer", "Valhalla", "Halleybury", "Flawvi", "Roma", "Cape Antiles", "Deu", "Santa Cruz", "Pilar de Larrinaga", "Corfú", "Crombie" "Herminius", "Alfalfa", "K. Victoria", "Santos", "Rosetti", "Morazán", "Granada", "Plata", "Provence".

Dique 2—"Catalina", "Pruth", "Alster", "Ingleside", "Alconda", "Jenfeld" "Newburn", "Osterland", "Amor", "H. Menzell", "Lincolnshire", "Livonian", "M. Embiricos".

Dique 1—"E. von Belgien", "Chinese Prince", "Hallazones", "Aymerle", "Hamptox", "S. Prince", "Gotha" "Bellalisa", "Trader", "A. S. de Lamormaix", "Ikala".

Dársena Sur—"Haarlseywood", "Pte Quintana", "Carthusian", "K. David", "A. Transport", "Pomona", "Valentia" "S. of England", "Ch. Range", "Nessfield", "Vauxhall", "Usworth", "Julia Park", "Japanic", "Tremowah", "Camaronia", "Claversek", "Kelvingrove", "Pomona".

Riachuelo—"Bellasis", "Treveal", "Andree", "Alkaid", "Saracena", "Gorsefield", "Tanagra", "Craigmoor", "Oscar II", "Egyptiana", "Lesreaulx", "Florida", "Ormley", "Dowgate", "Lullington", "Tonbridge", "Kyma", "Tynedale", "Skogland", "Dagmarnicahl Catchemikorff", "Brunhilda", "Hector", "Goodwood", "T. Tageland", "Austen", "Rose", "Rokos", "Nailrose", "Lurawan", "Vikingen", "Tandil", "Bra-

chumber", "Beechley", "Mercator", "Abergeldie", "Blacktor", "Craigforth", "G. Adolf".
Dock Sur — "Greciana", "Vilna", "Glenartney", "St. Johann", "Horngarth", "Derwenthall", "Nina", "Hydaspes", "St. Nicholas", "Hermione", "H. Laddie", "P. Ingeborg", "Birkhall", "Heslone", "Castleventry", "Isle of Lewis", "El Argentino", "England", "Zillah", "Attiki", "Reinfeld", "Calyx", "Baugor", "Saxon Prince", "Neuquén", "Reynolds".

SITUACION DE LOS VAPORES CORREOS Y DE PASAJEROS

Mala Real Inglesa

"Asturias", saldrá el 16 de Febrero de ésta para Southampton.
"Amazon", salió el 11 de Pernambuco para Southampton.
"Avón", salió el 10 de San Vicente para ésta.
"Araguaya", llegó el 10 de Febrero á Southampton; saldrá para ésta el 10 de Marzo.
"Aragón", saldrá el 16 de Southampton.
"Danube", salió el 11 de Vigo para ésta.

Hamburgo Sudamericana y Hamburg Amerika Linie

"Cap Blanco", salió el 10 de Río de Janeiro para Hamburgo.
"Cap Ortegal", salió el 14 de Southampton para Hamburgo.
"Koenig Friedrich August", saldrá el 20 de Hamburgo.
"Cap Finisterre", salió el 6 de Lisboa para ésta.
"Cap Vilano", salió el 12 de Río de Janeiro.
"Koenig Wilhelm II", dársena Norte; saldrá el 15.
"Cap Arcona", salió el 13 de Southampton para ésta.

Mensajerías Marítimas

"Magellan", salió el 14 de Lisboa para Burdeos.
"Chili", salió de Lisboa el 9, para ésta.
"Amazone", salió el 10 de Santos para ésta.
"Cordillere", salió el 12 de Santos para Burdeos.
"Atlantique", saldrá de Burdeos el 21 de Febrero.

Lloyd Sabaudo

"Tomaso di Savoia", saldrá el 17 de ésta para Génova.
"Principe di Udine", saldrá de Génova el 23 de Febrero.

Lloyd Italiano

"Cordova", llegó el 6 á Génova.
"Indiana", pasó el 14 por Río de Janeiro en viaje para ésta.
"Principesa Mafalda", saldrá el 14 de Génova para ésta.

Societé Generale de Transports Maritimes

"Salta", saldrá el 20 de Marsella.
"Plata", saldrá el 17 de ésta para Marsella.
"Formosa", salió el 6 para Marsella.
"Pampa", salió el 16 de Marsella.
"Paraná", salió el 31 de Enero para Marsella.

La Veloce

"Savoia", salió el 12 de Santos para Génova.
"Brasile", saldrá el 21 para Génova.
"Argentina", en Génova.
"Italia", salió el 10 de Génova.

Navigazione Generale Italiana

"Regina Elena", en Génova.
"Re Vittorio", salió el 31 de Enero de Génova.
"Principe Umberto", salió el 10 para Génova.
"Sardegna", salió el 1o. de Río de Janeiro para Génova.
"Sicilia", en Génova.
"Umbria", salió el 4 de Río de Janeiro para Génova.

Transatlántica Española

"Montevideo", salió el 1o. para Barcelona.
"León XIII", salió el 3 de Barcelona.
"P. de Satrústegui", salió el 8 de Cádiz para ésta.

Lloyd Real Holandés

"Frisia", salió el 5 de Lisboa para ésta.
"Hollandia", salió el 14 de Santos para Amsterdam.
"Zeelandia", en Amsterdam; saldrá para ésta el 21.

Austro-Americana

"Martha Washington", salió el 12 de Río de Janeiro para Trieste.
"Laura", salió el 7 de Río de Janeiro para Trieste.
"Alice", en Trieste.

Piaillos, Izquierdo y Cía.

"Barcelona", salió el 12 de Santos para ésta.
"Valbanera", salió el 13 de Barcelona.
"Cádiz", salió el 6 de Santos para Barcelona.
"Catalina", dique 4.

Línea Nelson

"Highland Corrie", salió el 3 de Londres.
"Highland Piper", en Londres.
"Highland Scot", en Londres.
"Highland Glen", salió el 2 de Londres para ésta.
"Highland Pride", salió el 3 para Londres.
"Highland Brae", salió de ésta el 9.
"Highland Warrior", saldrá el 16 de ésta para Londres.
"Highland Loch", salió el 26 de Enero para Londres.
"Highland Laddie", saldrá el 23 para Londres.
"Highland Rover", salió el 25 de Enero de Londres; es esperado el 16 en ésta.

VAPORES ESPERADOS

Hoy: español "Barcelona", de Barcelona y escalas, con pasajeros y carga general; inglés "Marawaska", de Nueva York, con carga general; id., "Manchester City", de Amsterdam, con carga general; "Industry", de Nueva York, con carga general; uruguayo "Santos", de Río Janeiro con yerba mate, cafe y frutas.
Mañana: inglés "Highland Rover" de Londres con pasajeros y carga general.

VAPORES A SALIR

Hoy: alemán Blucher, de la dársena Norte, para Valparaíso, con excursionistas; id., "Koenig Wilhelm II", de la dársena Norte, para Hamburgo y escalas, con pasajeros y carga general; italiano "Garibaldi", del dique 4 para Génova y escalas, con pasajeros y carga general, inglés "Snowdon", para Santa Lucía, en lastre; id., "El Argentino", para Londres, con carga general; id., "Borderer", para Dunkerque, con frutos; "Usworth", para Paraná, en lastre.

COSTA SUR

"Patagonia" salió ayer de la dársena Sur para Deseado y escalas, con pasajeros y carga, "Desterro" salió ayer de la dársena Norte para Deseado y escalas, con pasajeros y carga.
"Presidente Quintana", saldrá hoy de la dársena Sur para Comodoro Rivadavia, con pasajeros y carga.
"Rawson", salió el 12 de Deseado para ésta.
"Mendoza", llegó ayer á Río Gallegos.
"Presidente Mitre" llegó ayer á Comodoro Rivadavia.

VAPORES DE LOS RIOS

Se esperan hoy: "Madrid", "Eolo", "Viena", y "Río de la Plata" de Montevideo; "París", del Salto y "Río Iguazú", del Carmelo.
Salen hoy: "Madrid", "París", "Río de la Plata" y "Tritón" para Montevideo; "Buenos Aires" para el Salto; "Asunción", para el Paraguay y "Luna" para el Carmelo.

PASAJEROS

En el vapor alemán "Blucher" partirán hoy para Valparaíso, en viaje de recreo, los siguientes pasajeros:
Barón S. Demarchi, señora Segunda Roca de Demarchi, M. Demarchi, F. Uriburu, señora Teodelina Lezica Alvear de Uriburu, doctor E. Castro, C. Pereda, María Isabel Pereda, marquesa de Morra, M. R. Ocampo, C. Ibarra, Berta B. de Ibarra, Teresa de Ibarra, María Luisa Bousson, L. de Ibarra, C. Smoll, Lina O. de Smoll, S. Elizagaray, Dolores F. de Elizagaray, Lolita Elizagaray, J. Etcheverry, María Etcheverry, M. Murphy, María Murphy, P. Mayer, R. Fremary, Carmen A. de Polinini, S. M. de Arteaga, señor Mosoteguy, Dolores Muñoz de Arteaga, doctor P. del Pino, ingeniero Marengo y señora, J. Bade, J. M. de Nevares, D. Mac Lean, V. Rodius, señora Ana Heyne, Elisa Castaño de González, Alcira Castaño, Elvira González de Castaño, G. Casey, Margarita C. de Casey, Florencia Mac Lean, D. Anóvola, J. Mac Lean, A. Velasco, E. Woodgate, Fanny del Valle de Celasco, A. Coverton, B. Saravia, B. Dubarry, R. Fehling, Erna Fehling, S. Izquierdo, D. Velazco, E. Casal, Valentina Rúa, J. B. Bosch, J. Marengo, Inés P. de Marengo, M. J. Echeverry y señora, E. Zorraquín (hijo), E. Castro, L. P. Canas, A. Doll, C. Coms, María Doll de Castro, señorita Aurora Castro de Doll, María Elena Castro de Doll, Margarita R. de Ocampo, María Lidia Ocampo, J. Pérez.
—Los siguientes pasajeros saldrán hoy, en el vapor "Konig Wilhelm II", para Europa:
F. Bilbao, E. Alleman, María F. de Urquiza de Alleman, I. Martínez y familia, M. González y familia, J. Salas Oroño y familia, C. Guttmann y familia, J. Benavídez y familia, A. Samuel, doctor P. Laglleyze, Josefina M. de Laglleyze, C. Moreno, Sara Guiraldis, J. B. Canado, Berta Donoso, R. Staud, Pilar Guerrero, O. Wolf, A. Ortúzar, R. C. Fort, F. Olsen, Marta Bergmann, María Cándida Núñez, A. Penna, O. Marx, P. E. Machlup, capitán Hans Kruger, coronel W. Redpach, L. Vogel, E. J. Young, C. Sánchez Alzcoche, C. Cogniel, M. Pans, A. Ortúzar, Malvina Horne de Vidilila, Valentina Poux, Victoria Avellaneda, Josefina Beauchef, A. Ewing, L. Ewing, F. Olsen, C. R. Scherrer, R. Hauser, Martá Delax, M. Raplán, G. von Freden y familia, Elisa Strittmatter, H. von Freden, C. Strittmatter, Pía Strittmatter, Max Hagemann, Marta Hagemann, G. M. Vega, L. Nagel, E. Kuhlmann, E. Dofour, María Seabra.

PUERTO DEL ROSARIO

Salidas: vapores inglés "Jousee", para Santos; inglés "Rianj", para Montevideo; alemán "Wuerne", para San Vicente.

PUERTO DE LA PLATA

Entrada: vapor inglés "Saint Irene" de la rada.
Salidas: vapor inglés "Londesborough", para Santa Lucía; id. id., "Kathleen", para el Rosario.

PUERTO DE MONTEVIDEO

Vapores entrados: de Barcelona, español "Barcelona"; de Manaos, inglés "Boniuce"; de Bahía Blanca, alemán "Tucumán"; de Génova, italiano "Alacrita; de Marsella, francés "Mont Pelvoux"; de Wellington inglés "Orawa".
—En viaje de Coronel para Europa llegó el vapor inglés "Dorothy".

REGISTRO DEL ESTADO CIVIL Y ELECTORAL

Oficina principal, Tucumán 854; sección 1a., Rivadavia 8151; sección 1a. (sucursal), Esquiú 132 (Nueva Pompeya); sección 2a., Monteagudo 12; sección 3a., Iriarte 596; sección 4a., Almirante Brown 1078; sección 5a., Fray Cayetano 65; sección 6a., Belgrano 4179, sección 7a., Bartolomé Mitre 4309, sección 8a., Rincón 1464; sección 9a., Ecuador 335; sección 10a., Alberti 340; sección 11a., Azcuénaga 487; sección 12, Santiago del Estero 941; sección 13, Bolívar 689; sección 14, Montevideo 135; sección 15, Malabia 261; sucursal de la sección 15, Habana y Esperanza (Villa Devoto); sección 16, Juramento y Cuba (Municipalidad); sección 16, Nahuel Huapi 5058 (nueva); sección 17, Federico Lacroze 2463; sección 18, Gurruchaga 2164; sección 19, Santa Fe 2305; sección 20, Uruguay 1036.
Los nacimientos deben ser declarados por el pariente más cercano ó por la partera, dentro de los tres días de producidos, bajo pena de multa ó prisión.

Inscripciones de ayer

MATRIMONIOS

Sección 3a.—Eusebio Muñoa, oriental, dibujante, Santa Adelaida 378, con Teresa Armendáriz, argentina, Alvarado 1536; Manuel Nicosia, italiano, pintor, A. del Valle 1328, con Juana Alfieri, italiana, A. del Valle 1328.
Sección 4a.—Mario Troisi, italiano, marino, con Teresa Costa, argentina; Lorenzo M. Esperón, español, cocinero, con María Vacca, argentina; Luis Battista, italiano, conductor, con Rosa Cavanna, argentina.
Sección 5a.—Cayetano Galli, italiano, pintor, Pichincha 1360, con Cayetana Barone, italiana, Pichincha 1360.
Sección 10a.—José Bartolomé Ardussi, italiano, comerciante, Jujuy 361, con Rosa Teresa Gallina, italiana, Misiones 332.
Sección 11a.—Lamberto Bartelloni, italiano, empleado, Corrientes 2142, con Ebe Tinelli, italiano, Corrientes núm. 2142.
Sección 13a.—Santiago del Rey, español, colchonero, con Gaudencia Lasa, española.
Sección 14a.—Juán Alvarez, español, jornalero; con Isabel Uria, española; Federico J. Knight Adkin, británico, comerciante, con Jessie N. S. Livingston, argentina; Guillermo van Hees, holandés, comerciante, con Elsa Bunse, alemana; Manuel C. Fernández, español, empleado, con Gumersinda García, española; León Kemper, alemán, empleado, con Ana C. Luers, argentina.
Sección 19a.—Urbano Carro, español, carpintero, con Ildefonsa López, 24 años, española.

DEFUNCIONES

Sección 4a.—Francisco F. Jellberg, 65 años, argentino, España 1647; Francisco Trapani, 61 años, italiano, Salvadores 647; Rosa M. B. de Cánepa, 74 años, italiana, Olavarría 419.
Sección 8a.—Héctor L. Gandolfo, 6 meses, argentino, Rincón 923; Teresa P. de D'Gloria, 73 años, italiana, Constitución 2227.
Sección 10a.—Haroldo Cánepa, 3 meses, argentino, Saramdí 248.
Sección 11a.—Jorge Manuel Magee, 34 años, argentino, Tucumán 2185; N. N., Viamonte 2189.
Sección 14a.—Juan José Suárez, 1 mes y 15 días, argentino, Viamonte 1676.
Sección 16a.—José Rosales, 48 años, argentino, Tequendama 2336; José Domínguez, 22 años, argentino, hospital Pirovano.
Sección 17a.—Teresa Amelotte de Romano, 66 años, italiana, Andrés Arguibel 1118; Indalecia Villanueva, 56 años, argentina, Esteco 1153; Agustín Frossi, 65 años, italiano, General Paz 626; María Gallardi de Castelli, 82 años italiana, Estados 3669.
Sección 18a.— Pedro S. Alonso, 21 años, argentino, Aguirre 1178; María G. L. de Larralde, 48 años, francesa, Velazco 526; Josefa J. de Mujica, 53 años, española, Canning 1269.
Sección 19a.—Esteban Rodríguez, 3 años, argentino, hospital de Niños; Amelio Jurim, 1 año, argentino, hospital de Niños.

SECCION SOLICITADAS

DOCTOR PEDRO A. GUERRERO, jefe de sala de hospital H. Torná. Afecciones bronco-pulmonares y del corazón. Tratamiento específico de la tuberculosis. Paraná 196, de 4 á 6 p. m.

UN GRAN SUCESO SE OBTIENE usando el Corol, que hace desaparecer sin dolor los callos más antiguos. Se recomienda á las personas que padecen. Depósito general: Farmacia Franco Inglesa, Cuyo 581.

Enfermedades secretas—Santalol Montagu.

ASMATICOS — Los Polvos Louis Legras alivian instantáneamente los accesos más violentos de asma, sofocación, catarro y la tos de bronquitis crónicas. Efectos maravillosos. Farmacia Franco Inglesa. Cuyo 581.

SECCION NOTABLES

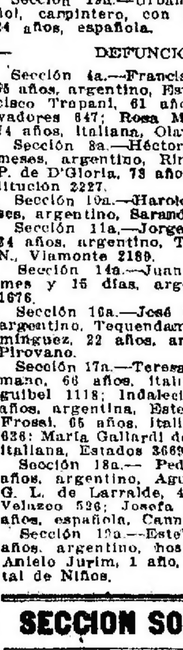

MEJOR QUE LA MEJOR
Cerveza Inglesa
KOPS
SIN ALCOHOL
NEGRA

Fabricada en Londres, de la más pura malta, lúpulo, etc., es recomendada por sus cualidades altamente nutritivas y fortificantes.
Es la mejor cosa que pueden tomar las señoras que están criando, también para convalecientes, niños débiles y toda persona que desea alimentarse bien, es inmejorable.
Se garantiza no contener ALCOHOL
Por docena 6$ c/l
ó por cajón de 6 docenas de medias botellas, $ 32 c/l.
Pídan á su almacenero ó directamente al único introductor.

CANGALLO núm. 640, donde se vende por mayor y menor.—Buenos Aires.
WILLIAM H. LOGAN

Cigarrillos

CENTENARIO

A 20, 30 y 50 centavos

Los cupones que contienen los atados de cigarrillos de 20 centavos son siempre válidos para el canje de objetos de valor ó su equivalencia en efectivo de 2 centavos.

ALVAREZ & Cía
PERU 752 - 756

ARTURO CONTI & Cía.
Talleres de construcciones mecánicas. Reparaciones en general y reforma de motores de cualquier sistema. Corte de engranajes, sobre cualquier metal y de cualquier forma
OFICINA TÉCNICA
Planos y presupuestos para todas instalaciones de obras mecánicas :: :: ::
CÓRDOBA 3643 - Unión Telefónica 872 Palermo
BUENOS AIRES
v19

MAQUINAS DE COSER
BICICLETAS INGLESAS
GRAFOFONOS y DISCOS
DE TODAS MARCAS

A PLAZOS EN PEQUEÑAS CUOTAS
ACCESORIOS EN GENERAL
PERSISTENT & Co.
366 — SALTA — 366
TELEFONOS: Unión 24 Libertad; Coop. 59 Central

Dr. RIVABELLA, Oculista
Diplomado especialista de oculística en las Facultades de París y Turín. Director del servicio Oculístico del hospital Italiano de Buenos Aires. Especialidades: Fondo del ojo, Catarata, Vías lagrimales, Granulosa, Manchas de la córnea, Estrabismo, Dioptrica. Consultas de 2 á 5 p. m., excepto los domingos, Lavalle 1212. v3mar

AFECCIONES DE LAS VIAS URINARIAS y SECRETAS
El doctor Fermano, profesor de la universidad de Nápoles, ha vuelto de las clínicas de Europa, Tucumán 596. Consultas de 2 á 10 a. m., de 2 á 5 y de 7 á 8 p. m. Domingos, de 8 á 10 a. m. v17f

Compañía General de Ferrocarriles
En la Provincia de BUENOS AIRES
AVISO AL PUBLICO
Se avisa al público que á partir del 15 de Febrero, los trenes de pasajeros, carga y hacienda quedarán normalizados, observando el horario del 1o. de Diciembre de 1911.
EL DIRECTOR GENERAL
L. GIRODIAS
v15

VERDADERO JARABE
PAGLIANO
Depurativo y refrescante de la sangre, del
Prof. GIROLAMO PAGLIANO
de FLORENCIA
No confundirlo con sus similares y diarse bien que sea del Prof. Girolamo Pagliano, de Florencia, (Italia). Purgante de fama reconocida, absolutamente inofensivo á la salud, muy eficaz, la medicina de los padres de familia.
Se vende en líquido, polvo y sellos.
REPRESENTANTES
LANZARINI & BRUZZO
S. Martín 415 Buenos Aires

Dr. PACIFICO DIAZ
Especialista en enfermedades de la piel (del Hospital de Niños y del Militar) Cerrito 393. De 1 á 4 p. m. v18

Doctor CHABROUX
Del hospital Rivadavia. Piel, génito-urinarias y secretas. Diplomado en los hospitales de París (St. Louis, Urología, etc.) De regreso de Europa, Tucumán 823. De 3 á 5 p. m. y de 9 á 10 de la noche. v19f.

606 Lo aplica el Dr. TAVOLARO
ESPECIALISTA en URINARIAS y SECRETAS
Reumatismo, parálisis, neuralgias, ciáticas, enfermedades internas y nerviosas. Rayos X.
CALLAO 168 De 9 á 11 a. m. y de 3 á 5
v18

Dr. JUAN CARLOS LACROZE
Especialista del hospital San Roque. Enfermedades de los riñones, vejiga, próstata, uretra, etc., y secretas de ambos sexos. CERRITO 416, de 2 á 5 de la tarde. v18f

Dr. CARLOS ROBERTSON
Profesor suplente de Patología Externa de la Facultad, cirujano del consultorio de LA PRENSA, jefe de la sala IV de cirugía del hospital San Roque.—FLORIDA 264. Consultas de 1 á 4 p. m.

Departamentos en alquiler
Dirigirse: AGENCE IMMOBILIERE de FRANCE
24, Rue du 4 Septembre, Paris
Informaciones gratis. — Telef. 236-45

Dr. LAGOMAGGIORE
Médico especialista, de regreso de Europa, atiende afecciones del estómago, génito-urinarias (ambos sexos) y nerviosas; de 9 á 12 m. y de 3 á 6 p. m., y por carta, Sulpacha 322. 1p

Las Mujeres Enfermizas
hallan el vigor y la salud que les son tan necesarios, en el
Duffy's Pure Malt Whiskey
Este es un remedio sano y seguro para las enfermedades peculiares de la mujer. Obra directamente sobre los órganos vitales, los estimula de manera que funcionen con naturalidad y ayuda la digestión y la circulación. Se vende en todas partes en BOTELLAS SELLADAS solamente. Mandénos su dirección y le enviaremos un ejemplar de nuestro folleto médico y consejos facultativos.
The Duffy Malt Whiskey Co., Rochester, N. Y., E. U. A.

Dr. Noceti
Del hospital de Clínicas. Enfermedades de los OJOS Y ANTEOJOS, Maipú número 535. De 1 á 4 p. m. perm.

DOCTOR A. TEDESCHI
CIRUGIA
Enfermedades de señoras y partos. Consultas de 11 á 3.—PERU 448. perm.

J. EDELBERG
Dentista-cirujano. Dientes fijos, sin paladar. Operaciones sin dolor. Bernardo de Irigoyen (Buen Orden) núm. 909. v29

Sanatorio "GUTIERREZ"
de cirugía, dirigido por los doctores Avelino Gutiérrez, profesor de la Facultad de Medicina, y Angel Gutiérrez, jefe del servicio de cirugía general de mujeres y de ginecología del hospital Español.
Se reciben pensionistas de distintas categorías, Rivadavia 5611. Consultas: doctor Avelino Gutiérrez, martes, jueves y sábados, de 3 á 5 p. m.; doctor Angel Gutiérrez, lunes, miércoles y viernes, de 3 á 5 p. m., Bartolomé Mitre 1548. v4m

POLICLINICO-SANATORIO
"ESCRIÑA BUNGE"
CORDOBA 859
Internas, niños y nerviosas: Dr. Marugo.
Ojos. Receta de anteojos: Dr. Carboni.
Oído, nariz y garganta: Dr. Luzio.
Enfermedades de señoras: Dr. Luchinetti.
Piel, secretas y vías urinarias: Dr. Gutman.
Clínica dental: obturación y prótesis.
Laboratorio y masajista.
Consultas: $ 5. Pensión de sanatorio: 10, 15 y 20 pesos diarios.
Sección maternidad.

DOCTOR POLITO
ESPECIALISTA en enfermedades de la piel, secretas y vías urinarias, Entre Ríos 624. Consultas: 2 á 4 y 7 á 8 p. m. v17

EL 606
lo aplica el DOCTOR RAPOPORT, de regreso de las clínicas europeas á donde fué comisionado para estudiar este medicamento. Especialista en secretas y vías urinarias. De 1 á 4 p. m., CORRIENTES 2070. v14m

Dr. WITCOMB
Médico del hospital Rawson. Especialista en enfermedades génito-urinarias. Se aplica el 606. Consultas de 2.30 á 4.30 p. m., Maipú 657. v3mso.

J. Bonansea
Cirujano-dentista
Calle MORENO 990

Dr. SAMUEL ALVAREZ
Atiende especialmente enfermedades del corazón, pulmones é internas, en general, Córdoba 736. De 1 á 3. U. T. 4075 (A.) v15

Dr. ROCHE Especialista, jefe de servicio de piel y secretas del Hospital Francés. Vías urinarias, radioterapia, TUCUMAN 719.—Consultas, de 2 á 6 p. m. v29.

Doctor JULIAN PANELO
CLINICA MEDICA
Corazón, pulmones y enfermedades internas, calle CANGALLO 1571, de 1 á 5 de la tarde. v30

DOCTOR BALIÑA
Jefe del servicio de enfermedades de piel y anexas del Hospital Español. Vías urinarias, Bmé. Mitre 1086, de 3 á 5 p. m.

Dr. MARIANO R. CASTEX
Del Hospital Alvear. Enfermedades internas y nerviosas. Rayos X. Lavalle 452. Consultas de 2 á 4. v4sab.

CALAMBRE DE ESTOMAGO
Nada tan doloroso como los calambres de estómago. Una impresión de frío, una emoción cualquiera, una digestión penosa bastan para despertar el mal.
Preséntase á modo de barrera en el estómago, y el aspecto de vuestro semblante pálido y ojeroso denuncia las contracciones violentas que os quebrantan todo el cuerpo. Muchas veces aparécen diarreas inmediatas y excesivas que os dejan por completo lacios.
Contra un mal semejante, cruel si los hay, tomad Carbón de Belloc, pues su uso á la dosis de 2 ó 3 cucharadas soperas después de cada comida basta para impedir los calambres de estómago, haciendo que sea la digestión perfecta. Cura con seguridad y en unos cuantos días los males de estómago y las enfermedades de los intestinos aun aquellas más antiguas y rebeldes á todo otro remedio.
Por eso y para garantía de los enfermos no ha vacilado la Academia de Medicina de París en aprobar este medicamento, hoñor que rara vez acuerda. Basta desleir dicho polvo en un vaso de agua, y beber. Es claro que el color del líquido no seduce la primera vez, pero el paciente se acostumbra bien pronto al ver los los buenos efectos del remedio, y lo prefiere á cualquier otro. De venta en todas las farmacias. Depósito general: 19, rue Jacob, París.
Advertencia. — Puédese reemplazar el Carbón de Belloc por las pastillas Belloc. Su composición es idéntica y su eficacia la misma; 2 ó 3 pastillas después de cada comida.

Doctor ZAMBRINI
Jefe del servicio de nariz, garganta y oido del hospital San Roque, Maipú 288; de 1 á 3 p. m. 1p

Dr. C. M. MATTA
Diplomado de la clínica de las vías urinarias de la Facultad de París. Médico del Hospital San Roque y Militar. Riñón, próstata, vejiga, etc., Lavalle 1312, de 2 á 4 p. m. 1p

A $ 8, ANTEOJOS
y lentes enchapados en oro con cristales extra para vista cansada. No os dejéis engañar con otros precios llamativos y ficticios. Se atiende y garantiza cualquier receta de anteojos á precios sin competencia. Examino la vista gratis con todo detenimiento y esmero en mi gabinete físico moderno para tal objeto. Unico en Buenos Aires premiado con cuatro grandes premios y medallas de oro, por mis conocimientos técnicos científicos en refracción visual y construcción de anteojos en las cuatro exposiciones á que he concurrido. A. GARBARINO óptico, Esmeralda 268. Casa color amarillo. 1p

Dr. Cabaut Especialista en enfermedades de los ojos, anteojos, etc. Oculista del Hospital Francés. De regreso de Europa, ha reabierto su consultorio, C. PELLEGRINI 594, de 1 á 3 p. m. U. T. 688 L. v19

Doctor GRECO
Profesor suplente de enfermedades de la piel, de la Facultad de Medicina. Vías urinarias Hospital San Roque, Rayos X. Consultas de 1 á 4 p. m., Esmeralda 872. 1p

Dr. V. DIMITRI del Hospital San Roque. Después de dos años de asistencia á las clínicas de Berlín y París, atiende enfermedades nerviosas: par

PIANOS

VENDEMOS

-A-

MENSUALIDADES

los siguientes marcas:

Bechstein, Breyer
Rönisch, Förster
Schiedmayer
Brinsmead,
Sterling
Piano - Fonola
Pianos - Eléctricos
Armoniums

Catálogos ilustrados GRATIS á todo solicitante.

BREYER

49 FLORIDA 61

SE MUDÓ Á

Rivadavia 1575 entre Perumé y Montevideo

(ANTES CALLAO 59)

PROFESOR A. WORK

NO HAY MAS CALLOS, JUANETES

UÑAS ENCARNADAS

El único especialista en extracciones. Callos duros y blandos, encima de los dedos y en la planta de los pies y juanetes, hasta los que están inflamados se sacan con la raíz en una sola operación, sin dolor ni sangre.

Callos entre los dedos ó ojos de gallo, se sacan sin sangre ni dolor y puede calzarse en seguida.

Uñas encarnadas. Esta operación se hace sin arrancar la uña y sin cloroformo. Sin sangre y sin dolor y también puede calzarse en seguida.

Verrugas y lunares se sacan sin dolor, sin cortar y sin que quede señal alguna.

Extracciones á precios módicos.

Consultas gratis de 2 á 12 y de 1 á 5 todos los días; domingos de 9 á 12 m. v16

Profesor Dr. Agote

De la Facultad de Medicina.—Enfermedades internas y de los niños. TUCUMAN 315, de 2 á 4.—Examen con los rayos X.

Dr. Quadri

Especialista en oído, nariz y garganta, jefe de los servicios de estas enfermedades en el Hospital de Niños y en LA PRENSA. TUCUMAN 633, de 2 á 5 p. m. Menos los martes.

Dr. ANGEL J. VILLA

Cirujano del hospital Fernández (mujeres). Partos, enfermedades de señoras, tumores, hernias y apendicitis. Consultas todos los días (menos los jueves), de 5 á 8 p. m., Bartolomé Mitre 1390. U. T. 800 (Libertad).

Dr. LLAMES MASSINI

Profesor suplente de partos. — Médico del Consultorio de LA PRENSA y de la Maternidad del Hospital Rawson.—Atiende especialmente enfermedades de señoras. Maipú 878, de 2 á 5.

SUNLIGHT Jabón

PARA TODO USO DOMÉSTICO. 2041

"LOS LUTOS"

443 - C. Pellegrini - 445

Entre Corrientes y Lavalle

CORRAS: Crespón chiffón opaco, con 2 velos, á $ 14, 16, 18, 20, 23 y 25. TOCAS: crespón chiffón opaco, á $ 15, 16, 17, 18, 19, 30 y 32. Las mismas, con 3 velos, á $ 25, 28 y 30. SOMBREROS: Lo más nuevo y elegante, crespón chiffón INSUPERABLE, á $ 17, 18, 19, 20, 23 y 25. Los mismos, con 3 velos, á $ 25, 27, 29, 30 y 35. PALETOS: Cachemir elegantes formas, á $ 37.50. TAPADOS: Etamine superior, forro seda, á $ 85. Pidan catálogo No. 4.

443 CARLOS PELLEGRINI 445

U. T. 1373. Libertad.

AVISOS FUNEBRES

SEPELIOS

JOSE BERNASCONI—q. e. p. d.—Falleció el 13 de Febrero de 1912.—Sus hijos Rosa C. Bernasconi de Vasena y José Bernasconi; su hijo político Sebastián C. Vasena; sus hermanos Luis, Enrique, Eldo, Ambrosio, Ursula y Josefina (ausentes); sus nietos, sobrinos y demás deudos, invitan á sus relaciones á acompañar los restos del extinto al cementerio del Norte, hoy jueves 15, á las 10 a. m. En la basílica de N. S. del Socorro se celebrará una misa de cuerpo presente á las 11 a. m. Se ruega no enviar coronas. El duelo se despedirá por tarjeta. Unica invitación. Casa mortuoria, Colorado 1, entre Cochabamba y Alsina. Nota: Carruajes de la casa Miras hasta las 9.30 de la mañana.

JOSE BERNASCONI—q. e. p. d.—Falleció el 13 de Febrero de 1912.—El directorio del Banco Comercial Italiano participa á los accionistas y empleados del establecimiento, la irreparable pérdida de su digno presidente, don José Bernasconi, é invita á concurrir al sepelio que tendrá lugar hoy jueves 15 del corriente, á las 12 p. m. Casa mortuoria, Belgrano 2210.—Nota: Carruajes en la casa Miras hasta las 9.30 a. m.

JOSE BERNASCONI—q. e. p. d.—Falleció el 13 de Febrero de 1912.—La empresa constructora del Palacio de Aguas invita al personal de su dependencia á concurrir al sepelio del que fué jefe de sus talleres, que verificará en el cementerio del Norte, hoy jueves 15, partiendo el fúnebre convoy de la casa mortuoria, Belgrano 2210, á las 12 m.—Nota: Carruajes en la casa Miras hasta las 9.30 de la mañana.

VICTOR G. WILDNER—q. e. p. d.—Falleció el 13 de Febrero de 1912.—Sus hermanos Telésfora, Enriqueta, Lizarda, W. de Hernández, María W. de Pérez, Oscar, Otto, Tomás y Arturo Wildner; sus hermanos políticos, tíos, sobrinos, primos y demás deudos, invitan á sus relaciones á acompañarlos á conducir los restos del extinto al cementerio del Norte, mañana viernes 16 de Febrero, á las 11 a. m. Se ruega no enviar coronas. Unica invitación. Se despide por tarjeta. Casa mortuoria, Charcas 1658.—Nota: Carruajes en la empresa de Iribarne y Cía. v16

AURORA WILDNER DE GUERRICO—q. e. p. d.—Falleció el 14 de Febrero de 1912.—Sus hijos Alberto, Leandro, Ernesto, Adolfo y María Guerrico; sus hermanos Telesfora, Enriqueta, Lizarda W. de Hernández, María W. de Pérez Oscar, Otto, Tomás y Arturo Wildner; sus hermanos políticos, sobrinos, primos y demás deudos, invitan á sus relaciones á acompañar los restos de la extinta al cementerio del Norte, mañana viernes 16 del corriente, á las 11 a. m. Se ruega no enviar coronas. Unica invitación. El duelo se despedirá por tarjeta. Casa mortuoria, calle Charcas 1658.—Nota: Carruajes en la empresa de Iribarne y Cía. v16

JULIO SAINT MARTIN.—q. e. p. d.—Falleció el 14 de Febrero de 1912.—Su esposa T. de Saint Martín; sus hijos Luisa S. M. de Greño, Vital y Julián L.; sus hijos políticos, hermanos (ausentes), nietos, primos, sobrinos y demás deudos, invitan á sus relaciones á acompañar los restos del extinto al cementerio del Oeste, hoy jueves 15 del corriente á las 4 p. m. Se ruega no enviar coronas. Unica invitación. El duelo se despedirá por tarjeta. Casa mortuoria, Brasil 1767. Nota: Carruajes en la empresa de Iribarne y Cía.

ANGELA PONCE—q. e. p. d.—Falleció el 14 de Febrero de 1912.—Sus padres Juan E. Ponce y Saturnina de la Fuente de Ponce; sus hermanos Juan José y Manuela E.; su abuela, Elisea F. de Ponce; sus tíos, primos y demás deudos, invitan á sus relaciones quieran acompañarlos á conducir los restos de la extinta al cementerio del Oeste, hoy jueves 15 de Febrero, á las 3.30 p. m. Unica invitación. El duelo se despide por tarjeta. Casa mortuoria, José María Moreno 628.—Nota: Carruajes en la empresa de Iribarne y Cía.

LUISA RECARTE—q. e. p. d.—Falleció el 14 de Febrero de 1912, confortada con los auxilios de la santa religión.—Sus hermanos Fermina Recarte de Mignaburu y Juan Recarte; su hermana política María N. de Recarte, sus sobrinos, sobrinos políticos, primos y demás deudos, invitan á sus relaciones á acompañarlos á conducir los restos de la extinta al cementerio de Avellaneda, hoy jueves 15 de Febrero, á las 2.30 p. m. En la iglesia de dicha localidad se dirá una misa de cuerpo presente á las 10 a. m. Unica invitación. Se ruega no enviar coronas. Casa mortuoria, Mitre 52 (Avellaneda).—Nota: Carruajes hasta las 3.30 a. m. en la empresa de Iribarne y Cía.

MARCELINA CHASSON.—q. e. p. d.—Falleció en Lomas de Zamora el 14 de Febrero de 1912. Su señora madre Graciana S. de Chasson, sus hermanos Pedro, Anita y María Chasson, su hermano político Carlos Caldirola, tíos, primos y demás deudos ruegan á sus relaciones quieran acompañar los restos de la extinta al cementerio local hoy jueves 15 de Febrero, á las 4 p. m Unica invitación. El duelo se despedirá por tarjeta. Casa mortuoria, Alsina 857 (Lomas). Nota: Carruajes en la empresa Leguizamón.

MARIA CARLOTA VIGNALES.—q. e. p. d.—Falleció en Lomas de Zamora el 14 de Febrero de 1912. Sus sobrinos Rosa B. de Maisto, Camila B. de Tiscornia, Carmen B. de Canziani, Alberto, José y Julio Bacigalupi (ausentes), sus sobrinos políticos Carlos Maisto, Nicolás Tiscornia y José Canziani (ausentes), tíos, primos y demás deudos invitan á sus relaciones á acompañar los restos de la extinta al cementerio local hoy jueves 15 de Febrero á las 11 a. m. Unica invitación. El duelo se despedirá por tarjeta. Casa mortuoria, Laprida 716. Carruajes en la empresa Leguizamón hasta las 10.30 a. m.

FRANCISCO TRAPANI.—q. e. p. d.—Falleció el día 14 de Febrero de 1912. Confortado con los auxilios de la santa religión y la bendición papal. Su esposa, María Costa de Trapani, sus hijos, Serafina T. de Pariatti, Catalina T. de Milesi, Eulema y Lázaro, sus hijos políticos, Francisco Pariatti y Pedro Milesi, sus hermanos políticos, nietos, sobrinos y demás deudos, invitan á sus relaciones á acompañar los restos de dicho finado, al cementerio del Oeste, hoy 15 de Febrero, á las 3.30 de la mañana. Unica invitación. El duelo se despedirá por tarjeta. Casa mortuoria, Coronel Salvadores 647 (antes Sarmiento). NOTA:— Carruajes habrá disponibles en la empresa de Passalacqua y Botto. 1p

JOSEFINA BARTOLOME DE BIGATE.—q. e. p. d.—Falleció el 14 de Febrero de 1912. Su esposo Juan Bigate, sus hijos Carmen, Alberto, Juan y Nicolás Bigate, sus padres Nicolás Bartolomé y María R. P. de Bartolomé, sus tíos, hermanos y hermanos políticos y demás deudos invitan á sus relaciones á acompañar los restos de la extinta al cementerio del Oeste hoy jueves 15 de Febrero á las 4 p. m. Unica invitación. El duelo se despide por tarjeta. Casa mortuoria, Rosetti 27. Nota: en la casa de Giordano Hnos. habrá carruajes disponibles, Gorriti 2 al 20.

SALVADOR ACARINO—q. e. p. d.—Falleció el 14 de Febrero de 1912. confortado con los auxilios de la santa religión.—Su esposa María Sposito de Acarino; sus hijos Antonio, Angela A. de Halel, Carmen A. de Barral, Rafael, Lucía A. de Barrenat, Francisco, José y María Acarino; sus hijos políticos Antonio Halel, Andrés Barral, Antonio Barrenat y Angela Orso; sus nietos, sus hermanos políticos, sobrinos y demás deudos, invitan á sus relaciones á acompañar los restos del extinto al cementerio de Avellaneda, hoy jueves 15, á las 9.30 a. m. Casa mortuoria, Charlone 660 (Avellaneda). Unica invitación. El duelo se despedirá por tarjeta. Se ruega no enviar coronas. Nota: Carruajes en la empresa P. Perulli.

EMILIANO NAVARRO (HIJO)—q. e. p. d.—Falleció el 14 de Febrero de 1912.—Sus padres Emiliano Navarro Leocadia F. de Navarro; sus hermanitos Lucía y Eulema Navarro; sus tíos, primos y demás deudos, invitan á sus relaciones á acompañar los restos del extinto á la misa de 11 de Septiembre, á las 10.30 a. m. para ser conducidos al panteón de Las Heras con el cortejo que sale á las 12 p. m. Casa mortuoria, Caseros 2015. El duelo se despide por tarjeta. Unica invitación. Se ruega no enviar coronas.—Nota: Carruajes en la empresa González y Hno., Belgrano 2068 al 72.

JORGE M. MAGEE—q. e. p. d.—Falleció el 14 de Febrero de 1912.—Sus hermanos Julia y Eduardo, sus hermanos políticos Carmen Z. de Magee y James Pulman; sus sobrinos, primos y demás deudos, invitan á sus relaciones á acompañar los restos del extinto al cementerio del Oeste, hoy jueves 15 de Febrero, á las 4 p. m. Casa mortuoria, Tucumán 2186. El duelo se despide por tarjeta. Se ruega no enviar coronas.—Nota: En la Compañía Nacional habrá carruajes.

AGUSTINA PONCE DE BERNASCONI—q. e. p. d.—Falleció en Las Piedras (R. O. del U.)—Su esposo Atilio Bernasconi, sus hijos Benjamín y Jorge, sus padres Jorge Ponce y Rosa De Germon de Ponce, sus padres políticos Benjamín Bernasconi y María L. de Bernasconi, su hermano Enrique, sus hermanos y hermanas políticos, sobrinos y demás deudos, invitan á sus relaciones á acompañar los restos del extinto al cementerio del Oeste, mañana viernes 16 de Febrero, á las 3.30 a. m. Unica invitación. El duelo se despide por tarjeta. Su cortejo fúnebre partirá de la dársena Sur, al costado del vapor "Río Uruguay". Se ruega no enviar coronas.—Nota: Carruajes en la empresa de Manuel Spallarossa y Hno., Corrientes 2170.

EDELMIRA M. DE MORALES—q. e. p. d.—Falleció el 14 de Febrero de 1912, confortada con los auxilios de la santa religión y la bendición papal. Su esposo Diego M. Morales; sus hijitas Graciana, Eugenia, Blanca, Ana Rosa, Rafael y Edelmira Morales; sus padres, hermanos, hermanos políticos, sobrinos y demás deudos, invitan á sus relaciones á acompañar los restos de la extinta al cementerio de Avellaneda, hoy jueves 15 de Febrero, á las 3.30 a. m. Unica invitación. El duelo se despedirá por tarjeta. Casa mortuoria, Olavarría 199 (Avellaneda).—Nota: Por carruajes en la empresa de la viuda de Corradi é hijo, Avenida General Mitre 453.

OFELIA MOSTO DE BIANCHI.—q. e. p. d.—Falleció el 14 de Febrero de 1912.—Su esposo Alfredo F. Bianchi; sus hijos Ofelia Rosa y Alfredo, sus padres políticos Felipe Bianchi y Antonia F. de Bianchi, sus hermanos políticos, tíos, primos y demás deudos, invitan á sus relaciones á acompañar sus restos al cementerio del Oeste, mañana viernes 16, á las 10 a. m. Casa mortuoria, Berutti 19. El duelo se despedirá por tarjeta. Se ruega no enviar coronas. Nota: En la Compañía Nacional habrá carruajes.

JUAN REZZANO—q. e. p. d.—Falleció en Lomas de Zamora el 14 de Febrero de 1912.—Su esposa Teresa Mogglia de Rezzano; su hijo Carlos Rezzano; su hija política Angela Colombo de Rezzano; sus nietos, bienietos, su hermana política Magdalena Moggia de Rezzano y demás deudos, invitan á sus relaciones á acompañar los restos del extinto al cementerio de Lomas, hoy jueves 15, á las 2 p. m. Casa mortuoria, Rioja 784. El duelo se despedirá por tarjeta. Unica invitación.—Nota: Carruajes en la empresa D. Leguizamón.

ALFREDO RAVETTO—q. e. p. d.—Falleció el 14 de Febrero de 1912.—Sus padres, José Ravetto é Isabel A. de Ravetto; sus hermanos, abuelos, tíos y demás deudos, invitan á sus relaciones á acompañar los restos del extinto al cementerio del Oeste, hoy jueves 15 de Febrero, á las 3.30 p. m. Unica invitación. El duelo se despedirá por tarjeta. Se ruega no enviar coronas. Casa mortuoria, Santa Rosalía 1422.—Nota: Carruajes en la empresa Lázaro Costa, Rioja 280.

ANTONIA MELIGENI—q. e. p. d.—Falleció el 14 de Febrero de 1912.—Sus padres Antonio Meligeni y Rosa Palermo, sus hermanos Vicente, Carlos, Elías, Francisca, primos, sobrinos y demás deudos, invitan á sus relaciones á acompañar los restos de la extinta al cementerio del Oeste, hoy jueves 15 de Febrero, á las 4 p. m. Unica invitación. El duelo se despide por tarjeta. Casa mortuoria, Pavón 3019.—Nota: Carruajes en la empresa Manuel Costa y Cía., Rioja 170.

MISAS Y FUNERALES

MARIA MACCHIAVELLO DE CANEPA—q. e. p. d.—Falleció el 13 de Enero de 1912, confortada con los auxilios de la santa religión y la bendición papal.—Su esposo Felipe Cánepa, sus hijos Bartolomé, Luisa Cánepa de Ferro, José Cánepa, sus hijos políticos Emilia Peri de Cánepa, Alejandro Ferro y Rosa Barrile de Cánepa, sus hermanos (ausentes), sus nietos, sobrinos y demás deudos, invitan á sus relaciones al funeral que en sufragio de su alma se celebrará en la iglesia de San Juan Evangelista el sábado 17 de Febrero, á las 9.30 a. m. Favor que se agradecerá eternamente. El duelo se despide por tarjeta. v17

R. P. JUAN HIGNES—q. e. p. d.—La familia del extinto y la comunidad de los padres del Sagrado Corazón (Bayoneses) invitan á sus relaciones al funeral que por el descanso de su alma, se celebrará en la iglesia de San Juan, calle Alsina, el viernes 16 del corriente, á las 9.30 a. m. Unica invitación. Favor que agradecerán.

MIGUEL ROCA—q. e. p. d.—Falleció el 13 de Febrero de 1910.—Sus hijos Miguel, Napoleón, Susana, Amalia, Casta Zaida, Félix, Dorotea, é Isabel; sus hermanos Angel y Rafael, y demás deudos, invitan á sus relaciones al funeral que se celebrará mañana viernes 16, á las 10 a. m. en la iglesia de Nuestra Señora de la Paz, en Lomas de Zamora. Favor que se agradecerá.

MARGARITA BRANA—q. e. p. d.—Falleció el 17 de Enero de 1912. Sus padres Juan Brana y María L. Dolarsay de Brana; sus hermanos Justa, Pedro, Juan y Martín; sus tíos, tías y primos y demás deudos, invitan á sus relaciones al funeral que por el eterno descanso de su alma, se celebrará en la iglesia del Socorro el sábado 17 del corriente, á las 10 a. m. El duelo se despedirá por tarjeta. Unica invitación. Favor que agradecerán.

ANTONIO MOREDA.—q. e. p. d. Falleció el 17 de Febrero de 1911. Su esposa Modesta M. de Moreda; sus hermanos, sobrinos y demás deudos, invitan á sus relaciones al funeral que en sufragio de su alma se celebrará en la iglesia San Miguel, el sábado, 17 del corriente, á las 8.30, favor que agradecerán. El duelo se despide por tarjeta. v17

AMADEO ALEJANDRO ACEVEDO—q. e. p. d.—Falleció el 16 de Enero de 1912.—La familia invita á sus parientes y relaciones á las misas que se celebrarán por el sufragio de su alma en la iglesia de San Nicolás, el jueves 15 de Febrero, de 7 á 10 a. m. La familia pasará á la última misa. El duelo se despide por tarjeta. v15

CATALINA VIGLIANI DE MACCIONE.—q. e. p. d.—Falleció el 15 de Febrero de 1911.—Sus deudos ruegan á sus relaciones quieran acompañarlos á rogar á Dios por el eterno descanso del alma de dicha finada en el funeral que se celebrará en la iglesia parroquial de San Carlos el día 15 de Febrero á las 10 a. m. Habrá misas desde las 6 a. m. Favor que se agradecerá eternamente. El duelo se despide por tarjeta. v15

RAUL DE ACEVEDO RAMOS—q. e. p. d.—Falleció el 7 de Febrero de 1912. —Su señora madre Agueda V. de Acevedo Ramos; sus hermanos María de A. R. de Escobar, Juan N. y Sara de Acevedo Ramos; sus hermanos políticos Adelina Olarmendi de Acevedo Ramos y Miguel Escobar; sus tíos, sobrinos, primos y demás deudos, invitan á sus relaciones al funeral que en sufragio de su alma se celebrará en el templo de Santo Domingo el viernes 16 de Febrero, á las 10.30 a. m. Favor que agradecerán eternamente. El duelo se despedirá por tarjeta. v14

MATILDE DEL CARPIO DE MARTIN.—q. e. p. d. Falleció el 16 de Febrero de 1911. Su esposo Emilio Martín (ausente), sus hijos Augusto E., Matilde M. de Casanegra y María Enriqueta M. de Ros; sus hijos políticos Alfredo Bufico de Martín, Alejandro Casanegra y Luis Ros; sus nietos, hermanos políticos, primos, sobrinos y demás deudos, invitan á sus relaciones al funeral que por el descanso de su alma se celebrará en la iglesia de la Asunción de María Santísima, en Avellaneda, el jueves 15 de Febrero, á las 9.30 a. m. El duelo se despedirá por tarjeta. v15

MARGARITA AGUER DE ALTHABE.—q. e. p. d. Falleció el 20 de Febrero de 1911.—Sus hijos Julián, Simona A. de Arrechea, Luisa, Juan, Bernardo, Margarita A. de Reginaud y Guillermo Althabe; hijas políticas, Catalina Landaburu de Althabe, Leonor Alvarez de Althabe, Angela Tajana de Althabe, María Aguer de Althabe y María Idiart de Althabe; su hermana, hermana política, nietos y demás deudos invitan á sus relaciones al funeral de cabo de año que en sufragio de su alma se celebrará en la iglesia de San Ignacio, el viernes 16 del corriente, á las 10 a. m. Se dirán misas desde las 7 a. m. Favor que agradecerán. El duelo se despedirá por tarjeta. v16

MARCOS CARLINI. q. e. p. d.—Falleció el 16 de Enero de 1912 Sus padres José Carlini y Antonia Dalmelo de Carlini, su hermano Pedro, sus primos y demás deudos invitan á sus relaciones al funeral que por el eterno descanso de su alma se celebrará en la iglesia de Balvanera el viernes 16 de Febrero á las 10.30 a. m. El duelo se despedirá por tarjeta. Unica invitación. Favor á que quedarán agradecidos. v15

SALUSTIANA S. DE CARLEVARINO.—q. e. p. d.—Falleció el 29 de Noviembre de 1911. Sus hijos Pablo A., Juana, Luisa, Catalina C. de Arata, María, Salustiana é Isabel; su hijo político Pedro N. Arata sus nietos y demás deudos invitan á sus relaciones al funeral que por el eterno descanso de su alma se celebrará el viernes 16 de Febrero á las 9.30 a. m. en la iglesia de Balvanera. Favor que agradecerán. v14

MARTIN SALDIAS—q. e. p. d.—Falleció el 15 de Febrero de 1911.—Sus hijos Julia, Melitona, sus hermanos políticos José Asconegui y María M. de Saldías, sus sobrinos y demás deudos, invitan á sus relaciones quieran asistir al funeral de cabo de año que se celebrará en la iglesia de la Asunción de María Santísima, en Avellaneda, el jueves 15 de Febrero, á las 9.30 a. m. El duelo se despedirá por tarjeta. v15

TOMASA L. de MARTINEZ.—q. e. p. d.—Falleció el 16 de Febrero de 1911. Su esposo Evaristo Martínez, sus hijos, Germán y Carlos, su hermana Francisca L. de López, sobrinos, sobrinas y demás familia, invitan á sus relaciones, á las misas de cabo de año, que se celebrarán el viernes 16 del corriente, en la Iglesia de San Miguel, una, á las 9, y otra á las 9.30, a, m. La familia quedará eternamente agradecida. v14

FRANCISCO BADARACCO.— q. e. p. d.—Falleció el 18 de Enero de 1912. Su esposa, Carmen Martínez de Badaracco, sus hermanos, José Badaracco y María B. de Gabiano, su señora madre política Luisa D de Martínez, hermanos políticos, sobrinos y demás deudos, invitan á sus relaciones, á la misa que por el eterno descanso de su alma, se dirá en la Iglesia de la Concepción, el sábado 17 de Febrero, á las 8.30 a. m. v16

CARMEN URQUIZU.—q. e. p. d. Falleció el 18 de Febrero de 1911.— Sus padres, José Manuel Urquizú y María I. Elsaguirre de Urquizú, sus hermanos, María, Ramona, José, Manuel y Joaquín Urquizú y demás familia, invitan á sus relaciones al funeral, que tendrá lugar en la Capilla de Nuestra Señora de la Guarda, en Bernal, á las 9.30, el día sábado 17 del corriente. Favor que agradecerán. El duelo se despide por tarjeta. Unica invitación. v16

SECCION REMATES

Bravo Barros & Cía.

451—San Martín—461

Secciones especiales de venta particular de casas, terrenos y campos; préstamos hipotecarios y descuentos.

CASAS

AYACUCHO 380—Entre Corrientes y Sarmiento. Asfalto al frente. Edificio antiguo en terreno de notables dimensiones. Base pesos 22.000.

EL VIERNES 16 de Febrero, á las 3, en nuestro hall, 351 San Martín 361, 10.16 varas por 16.49 varas, contrafrente 10.04 varas. Ad corpus, 4 piezas, comedor, baño, cocina y patio, cielos rasos yeso, pisos pino tea y mosaico. Da libre de todo gasto 280 $ mensuales, con contrato hasta Marzo 30 de 1915. La casa no tiene cartel ni puede ser visitada por señoras. Títulos perfectos. Informes, 351 San Martín 361.—BRAVO BARROS y Cía.

BRAVO BARROS & Cía.

AVENIDA ENTRE RIOS Y Mejico. La gran esquina frente al Sud y al Este. La única y la más notable que puede adquirirse en semejante situación. 10.25 varas á Entre Ríos por 34.70 á Mejico; 470 varas cuadradas para levantar allí un gran edificio de renta ó cualquiera otra construcción que requiera ubicación descollante. A 4 cuadras de las avenidas Belgrano é Independencia, y á 6 de la Avenida de Mayo, y de la plaza y palacio del Congreso. Base 110.000 $.

EL VIERNES 16 de Febrero á las 3, en nuestro hall 351 San Martín 361. Ad-corpus. El edificio es de altos, de construcción antigua.

ENTRE RIOS 598 ESQ. MEJICO.— Salón para negocio, 3 dormitorios, cocina y dependencias.

ENTRE RIOS 578 y 80.—Sala de negocio y una pieza. En altos, tiene sala, 3 piezas y cocina. Dá con contratos hasta Julio 10. del corriente año. $ 630 mensuales. En las dimensiones está incluída la parte que corresponde á la ochava. Títulos perfectos. Escrituras por Don Doroteo M. Piñero. Informes, 351 San Martín 361.—BRAVO BARROS y Cía.

LA LOMA EN LOBOS — EL campo conocido por ese nombre, lindando con el trazado del pueblo Villamayor, á diez cuadras al Sudeste de la estación Carboni, á 5 leguas al Oeste de Lobos, ambas del (F. C. S.) y á menos de 2 horas de la capital. 170 hectáreas de campo alto, formado por una loma en su casi totalidad, inmejorable para cabaña, estanzuela, tambo ó para ganar dinero dividiéndolo en pequeñas chacras, para lo que hoy, hay gran número de interesados. Actualmente está desocupado y se entregará en seguida. Venta en un lote. Base 360 $ la hectárea, debiendo continuar el comprador con una hipoteca de $ 11.000 oro sellado que vence el 10 de Julio de 1913 al 8 o|o. El excedente de la hipoteca podrá pagarse mitad al contado y mitad á un año con 8 o|o de interés por semestres anticipados.

EL MIERCOLES 28 de Febrero á las 3, en nuestro hall 351 San Martín 361. Lindan con Nicanor Arévalo, Piñero de Fraga, Carboni y el trazado de Villamayor. Tiene almbradores propios en tres costados. Se visita por Lobos ó por Cárboni. En ambas es conocido. Títulos perfectos. Informes y planos 351 San Martín 361.—BRAVO BARROS y Cía. f9

LOS CAMPOS DE "LA GERMANIA"

7.400 hectáreas en General Pinto

Parte del famoso establecimiento "La Germania". A 15 cuadras de la estación Gunther, á legua y media de la de Germania y lindando con el ejido de las chacras de General Pinto. Tierras aptas para toda aplicación rural. Venta resuelta por liquidación, en lotes de 60 á 400 hectáreas. Sin base, 20 o|o al contado y el resto á 1, 2, 3 y 4 años de plazo.

El 27 de FEBRERO á las 3, en nuestro hall

BRAVO BARROS y Cía.

CAMPOS

LOS CAMPOS DE VILLA María. En la provincia de Córdoba. Una fracción realmente notable, 2.534 hectáreas en un lote, con la estación Pasco del F. C. C. A. (ramal de Cruz á Córdoba) en el centro del campo á dos leguas al Oeste de las estaciones La Laguna y Ausonia del F. C. P., á 3 al Este de Ticino del F. C. C. A. y 7 leguas al SO., de la ciudad de Villa María, vale decir, en comunicación rápida y directa con los principales puertos de embarque y mercados de consumo. Son tierras negras, arenosas, de fertilidad extraordinaria, sin tosca superiores para el cultivo de todos los cereales y sobre todo para la siembra de la alfalfa, que alcanza allí el maximun de su vigor. El agua, dulce y exquisita, se halla á 3 y 4 metros. Venta forzosa, con base de $ 200 la hectárea; 25 por ciento al contado y el resto en tres cuotas iguales á 1, 2 y 3 años con garantía hipotecaria y 7 por ciento de interés por semestres anticipados.

EL SABADO 2 de Marzo á las 3 p. m. en nuestro hall 351 San Martín 361. Es parte de la fracción que figura en los planos gráficos á nombre de la colonia Ferreyra. La estación Pasco es de primera categoría y por ella se dan salida á casi todos los productos de la zona, en razón de que los fletes gozan de una diferencia sobre el F. C. P., de 33 centavos cada 100 kilos. Esta ventaja, unida á las muchas que ofrece el campo, hacen de éste, un inmejorable negocio, ya sea para explotarlo directamente ó para especular, dado que allí, puede formarse un pueblo, que alcanzaría vida intensa y extraordinaria animación subdividiendo el resto en jotes de chacras, para lo que hay infinidad de compradores. Para el efecto, podrían aprovecharse hasta los mismos plazos que se ofrecen para el pago. Ponemos á disposición de los interesados un plano con el proyecto de división correspondiente. En la vecina estación Ticino, los solares, quintas y chacras, se venden á gran precio, habiendo alcanzado los primeros, hasta $ 1.500 y 2.000. En Villa María, hay dos instalaciones de ferias, una mensual de los Sres. Larrechea Hnos., y la otra de la casa Lamas y Villarino, ambas del Rosario. Por dicha estación pueden también, exportarse ventajosamente los productos á cualquier punto de la República, teniendo en cuenta que es empalme de 5 ramales ferroviarios. El campo ha estado dedicado, casi totalmente, á la agricultura hasta la presente cosecha. Actualmente no hay contratos y podrá disponerse de él en seguida. Se visita por La Laguna ó por Villa María, dirigiéndose en la primera al restaurant 20 de Septiembre, y en la segunda al señor Antonio Bonadero, quien acompañará á los interesados en la inspección, pudiendo regresar en el día. Puede visitarse también, por Pasco, pero allí no hay mayores facilidades. Títulos perfectos, que podrán revisarse en la oficina de don Vicente Hoyo calle Florida 55, por ante quien se extenderá la escritura, dentro de los 20 días del remate. Informes y planos 351 San Martín 361.—BRAVO BARROS y Cía. f7

32.336 HECTAREAS en SAN- tiago del Estero. Por orden judicial. Los campos de Malbrán, en los departamentos Río Hondo y General Belgrano, á 80 cuadras al Oeste de la estación Real Sayana, á 1 1|2 leguas al mismo rumbo de Cazares, á 2 al Sur de Icaño, á 4 1|2 al Oeste de Pinto y á 5 al mismo rumbo de Malbrán, todas del F. C. C. A. Tierras altas, con inmensos bosques de quebracho colorado y otras maderas de valor, teniendo además grandes abras, en las que predominan los pastos de *agrostis*. Venta en 1 lotes cada uno de 3 á 5 mil hectáreas. Base, $ 24 la hectárea, 1|3 parte al contado, 1|3 parte á un año y 1|3 parte á dos años de plazo con pagarés hipotecarios y 6 o|o de interés pagaderos por semestres anticipados.

EL MARTES 5 de Marzo á las 3 en nuestro hall, 351 San Martín 361. Lindan por todos sus rumbos con el resto de la colonia Gertrudis. Alambrados propios de 6 hilos en todo el perímetro, dividido en dos potreros, casa en barro, de 5 piezas y dependencias, con cisternas y pisos de madera. Lo ocupa don Rodolfo Lastra, con contrato hasta Octubre 12 del corriente año, á razón de $ 9.50 la hectárea. En los alrededores pasa por agricultura, el 25 o|o de la cosecha. Se visitan por Rufino ó Leguizamón. Desde esta última la inspección puede hacerse en el día. Títulos perfectos. Informes y planos, 351 San Martín 361.—BRAVO BARROS y Cía.

Los CAMPOS de "La Germania". Parte del famoso establecimiento de ese nombre, en el partido de General Pinto, lindando con las chacras del ejido del pueblo, á 15 cuadras justas de la estación Gunther, á legua y media al Sud de la de Germania (ambas del F. C. P.) y á 2 leguas al NO. de la estación y pueblo de General Pinto. 7.400 hectáreas divididas en 55 lotes de chacras, con superficies de 80 á 400 hectáreas todos con frente á calles habiendo algunas alfalfadas. Son tierras de reconocida feracidad, igualmente aptas para agricultura y ganadería y muy especialmente para la siembra de alfalfa, que adquiere allí un desarrollo sorprendente. A su alrededor se encuentran importantes y conocidos establecimientos que dan valor y prestigio á esa zona, una de las más productoras de la provincia. Venta decidida, por liquidación sin base, pudiendo pagarse el importe, 20 o|o al contado y el resto en cuotas iguales de 1, 2, 3 y 4 años de plazo, con garantía hipotecaria y un interés de 7 o|o anual. Títulos perfectos. Escrituras por Don Doroteo M. Piñero. Informes y planos 351 San Martín 361.—BRAVO BARROS y Cía. f8

17.351 HECTAREAS en SAN- tiago del Estero. En el departamento Copo I. (hoy Copo) á 11 leguas al Norte de Tintina del F. C. C. N. (ramal de Añatuya al Chaco), á 5 leguas al Norte del ferrocarril á los campos de Haase y á igual distancia al Sur de la línea en construcción de Metán á Barrancas. Son campos de pervenir cercano, situados en el centro de una región importante, que cuenta con valiosos obrajes y establecimientos ganaderos. Venta en 2 lotes de 6831 y 10.469 hectáreas. Orden del juez doctor González del Solar, secretaría Oderigo, testamentaría de don Tristán A. Malbrán. Base $ 6.67 la hectárea, 1|3 parte al contado, 1|3 parte á un año y 1|3 parte á dos años, con pagarés hipotecarios y 6 o|o de interés por semestres anticipados.

EL MARTES 5 de Marzo á las 3 en nuestro hall, 351 San Martín 361. Lindan con Santamarina, Díaz Valdez y el fisco. Comprenden la suerte 3 y parte de las 4, 5 y 7. Tienen bosques de quebracho colorado y otras maderas de productiva explotación. Se visitan por Tintina. Seña 8 por ciento. Comisión 2 o|o. Informes y planos, 351 San Martín 361.—BRAVO BARROS y Cía. f4

LOS CAMPOS DE CHAVES en La Plata.—1.170 hectáreas en 4 lotes de 264 á 376 hectáreas, á años 4 1|2 (cuatro y medio) al Sur de la ciudad de La Plata, á 11 al SO. de Correa y 8 á 10 al SE. de Abasto, todas del ferrocarril Sud y á dos y media de Esquina Negra del F. C. á Meridiano V. Campos buenos, con tierras y pastos superiores y agua exquisita á 5 metros. Para renta, agricultura, estanzuelas, descanso de hacienda y tambos, son insuperables, dada las excelentes condiciones de proximidad á los mercados de Buenos Aires y La Plata. Actualmente están arrendados sin contrato, para tambos, á razón de $ 30 la cuadra. Venta decidida. Base, $ 230 la hectárea. A plazos.

EL VIERNES 23 de Febrero, á las 3 de la tarde, en nuestro hall 351 San Martín 361. Para ser subdivididos en lotes de 100 metros sobre 5 bellísimas y una de pita, siendo propios, con excepción del costado que linda con F. Flores, que es medianero. Está dividido en 10 potreros. La compañía Nacional de Casina arrienda los campos linderos á $ 24 la cuadra. Se entregarán en seguida. Para visitarlos, conviene hacerlo por Correa, donde estará el coche de la estancia para conducir gratis á los interesados á la llegada de los trenes que salen de Constitución á las 7.35 de la mañana. Títulos perfectos. Informes y planos, 351 San Martín 361.—BRAVO BARROS y Cía. f9

MEDIA MANZANA EN MO- reno. 8.450 varas cuadradas, con frente á la avenida del Orden. A 8 cuadras al Sur de la estación y entre las residenciales de los señores Alcorta, Silvano y otras. Paraje alto é importante para una casa-quinta ó para subdividir en lotes es inmejorable. Venta resuelta en un lote. Base, $ 1.10 la vara. Mitad al cont

PUBLIO C. MASSINI & Cía.

CASAS

*EN PALERMO — A 3 CUA*dras de la avenida Alvear, frente al jardín Zoológico, terreno de ideales dimensiones, calle Acevedo entre bulevar Las Heras y Gutiérrez. Mide 10 varas de frente al Oeste por 28.27 varas de fondo; entre edificios, ubicación de primer orden sobre el gran paseo aristocrático. Venta sin base á tanto la vara cuadrada á pagarse mitad al contado y mitad á un año de plazo con garantía hipotecaria y 7 o|o de interés.

EL MIERCOLES 21 de Febrero á las 3 p. m. en nuestra casa San Martín 81, venderemos este terreno especial para la construcción de una casa habitación. Títulos perfectos. Seña 5 o|o. Comisión 2 o|o. Más datos á nuestras oficinas, San Martín 81.—Publio C. Massini y Cía. f16

CUYO 2137, ENTRE JUNIN y Andes, barrio de familias, muy central, á dos cuadras y media de Callao. Situación de verdadero mérito. Mide 8 varas 10 por 46.17, contrafrente 8v69. — Ad corpus. Consta de un edificio de 15 piezas en buen estado y que produce actualmente $ 300 libres, habiendo oferta del mismo inquilino de 450 $ haciéndole contrato por dos ó tres años. Venta sin pretensiones, con la base de 55.000 pesos, lo que no representa ni la mitad de su valor real. Reconoce una hipoteca por 40.000 $ al 9 o|o de interés á dos años de plazo que el comprador tomará á su cargo abonando el resto 1|3 al contado y 1|3 á 4 meses de plazo, con 9 o|o de interés y pagaré hipotecario.

EL MIERCOLES 21 de Febrero á las 3 p. m. en nuestra casa, San Martín 81 venderemos esta propiedad ubicada en barrio que no necesita recomendaciones. Títulos perfectos. Seña 5 o|o. Comisión 2 o|o. Más datos en nuestras oficinas.—Publio C. Massini y Cía. f6

Avenida CORRIENTES 2872, al 80, entre Pueyrredón y Nueva Granada. A pocas varas de la avenida Pueyrredón. Muy buen barrio central, con adoquinado pago al frente. Buen edificio, mide 8 varas de frente por 70 de fondo (ad corpus). Consta de sala, comedor, tres habitaciones, cocina, pieza de servicio, galpón de material y todas las dependencias. Base 70.000 pesos, á plazos. Reconoce en hipoteca $ 30.000 m|n., á favor de la Compañía de Seguros "El Comercio", que vence en Junio del corriente año, fácil de renovarse, y de la cual deberá hacerse cargo el comprador, pudiendo abonar el resto mitad al contado y mitad á un año de plazo, con 8 o|o de interés y pagaré hipotecario.

EL MIERCOLES 28 de Febrero á las 3 p. m. en nuestra casa San Martín 81, Venderemos esta propiedad brillantemente ubicada. Títulos perfectos. Seña 8 o|o. Comisión 2 o|o. Más informes en nuestras oficinas—Publio C. Massini y Cía. f14

MAÑANA

Chacras por mensualidades

EN LA PAMPA CENTRAL

A 8 leguas de General Acha y del Ferrocarril. Base $ 20 por mes cada chacra de 50 hectáreas. A las 3 p. m., en nuestras oficinas, San Martín 81.

Publio C. Massini & Cía.

EN LA PAMPA CENTRAL — 26 chacras en mensualidades. Sección IX, fracción D., mitad Sud del lote 17, á ocho leguas de General Acha, importante estación del F. C. P. y en breve tendrá un ferrocarril más que pasará á muy corta distancia del campo, lo cual vendrá á valorizar mucho más esta zona, y cuya fertilidad de tierras es conocidísima, teniéndose en cuenta que una de las mejores cosechas de este año es la producida allí. Estos campos para ganadería y agricultura no admiten discusión. El agua de este campo es inmejorable, pues no hace aún dos meses se ha hecho una perforación en un lote lindero y se ha encontrado agua surgente en abundancia y de primera calidad, á pesar de encontrarse en este punto el agua á muy poca profundidad como se puede comprobar en el importante establecimiento del señor Juan Larraburu que linda con este campo. Nadie debe perder esta brillante ojortunidad de poder comprar una hermosísima chacra casi sin desembolso alguno; pudiendo abonarse con el producto de la misma; venta liberal con opción, pagadero en 80 mensualidades sin interés con la firma base de $ 20 m|n por mes la chacra de 50 hectáreas. Se dará la posesión inmediata con solo el pago de dos mensualidades de garantía, en el acto del remate y $ 20 m|n al retirar el título provisional, dándose las escrituras definitivas por ante el escribano señor Rodolfo Berbardo, Ay. de Mayo 605, cuando hayan sido abonadas 30 mensualidades. Se hará un descuento del 15 o|o sobre la parte á plazos al que prefiera abonar el total al contado. Nuestra mejor recomendación es que visiten el campo y se darán cuenta de lo que ofrecemos, para ello pueden ir por Gral. Acha, en el hotel Apolo donde hay carruajes que los conducirán hasta el campo y en el lote lindero la casa de negocio "El Carancho" de don Lucas Vázquez, en el cual encontrarán alojamiento á precios reducidos.

EL VIERNES 16 de Febrero á las 3 p. m. en nuestra casa San Martín 81 (capital federal), venderemos estas chacras que son especiales para agricultores, etc. Títulos perfectos y libres de todo gravamen. Nuestra comisión de 2 o|o es á cargo del comprador. Planos é informes á nuestras oficinas, San Martín 81. — Publio C. Massini y Cía. e25

TERRENOS

BULEVAR CABILDO — EN Olivos. A 100 varas de la estación Mitre, 6 cuadras de Olivos y 5 de Borges, 60 lotes de especiales dimensiones y entre la mejor edificación de ese importante punto. Con frente al bulevar Cabildo adoquinado y con tranvía eléctrico á inaugurarse muy en breve; calles Corrientes, directa á la estación Olivos, Uribelarrea y Córdoba. Dista sólo tres cuadras de la plaza é iglesia; es lo mejor y más valioso de inmediato y gran porvenir. Venta sin base, á tanto la vara cuadrada, á pagarse en 40 mensualidades sin interés, exigiéndose dos mensualidades en el acto del remate y dos más al retirar el título provisional. Las cuotas mensuales deberán abonarse en el estudio del doctor Romero, Florida 465. Las escrituras definitivas se otorgarán por ante el escribano doctor Bécar, una vez pagadas 20 cuotas. Los lotes se entregarán amojonados y amolonados.

EL DOMINGO 3 de Marzo, á las 2.30 de la tarde, sobre los mismos terrenos, venderemos estos 60 lotes cuya ubicación, es su mejor elogio. Títulos perfectos. Comisión, 2 por ciento. Tren gratis del Retiro á la 1.40. Más datos, planos y pasajes, en nuestras oficinas, San Martín 81.—Publio C. Massini y Cía. f13

EN SAN FERNANDO — Con frente al Río Luján, canal de San Fernando y á 200 metros de la estación del mismo nombre en el F. C. Rosario. Hermosa fracción de terreno, adaptable para subdividir en lotes ó para una espléndida casa quinta. Mide 71.90 varas de frente al Río, 174.60 varas de fondo en un costado; 155.40 varas en el otro costado y 70 varas en el contrafrente; nada sus dimensiones y su ubicación, rodeada de importantes casas quintas, es una notable oportunidad que debe aprovecharse. Venta rezuelta, con la ínfima base de 65 centavos la v. c.

[illegible] p. m. en nuestra casa, San Martín 81, venderemos estos bien situados terrenos. Títulos perfectos. Seña 5 o|o. Comisión 2 o|o. Por mayores informes y planos á nuestras oficinas, San Martín 81.—Publio C. Massini y Cía. f10

EN SANTOS LUGARES — A tres cuadras de la estación, 10 lotes de dimensiones excepcionales, con frente á las calles Cervantes, Xenofonte, Horacio y Séneca y Avenida Peña. A pocas cuadras de la estación de la Villa y de Chaceras. Terrenos ideales de porvenir. Venta resuelta con la ínfima base de $ 1.50 la vara cuadrada, pagadero 3a parte al contado y el resto en 24 mensualidades, sin interés.

EL DOMINGO 25 DE FEBRERO, á las 10 a. m., sobre los mismos terrenos, venderemos estos bien situados lotes, fondeados de edificación y en un pueblo progresista. Escrituras por ante el escribano señor Joaquín F. Blanco. Títulos perfectos. Seña 8 o|o. Comisión 2 o|o. Por planos y más datos á nuestras oficinas, San Martín 81.—Publio C. Massini y Cía. f15

Rogelio P. Rayneli y Cía.

35—Carlos Pellegrini—36

Socios: Rogelio P. Rayneli y Lisandro Torres

A DOS CUADRAS DE LA estación Villa Progreso, una casa habitación esquina Belgrano y Coronel Heredia. Superficie 324v60. Consta de dos dormitorios y comodidades. Base pesos 3.000. Mitad á uno ó dos años con 8 o|o. Seña 8 por ciento. Comisión 2 o|o.

EL DOMINGO 25 de Febrero á las 4.30. —Rogelio P. Rayneli y Cía., Carlos Pellegrini 35. f12

*MILTON 62 ENTRE RIVA*davia y Yerbal. Casa habitación de 11 varas por 40 con sala, 2 dormitorios, comedor, cuarto de baño, pieza de servicio, galerías, molino, mosaicos, cielos rasos de yeso, piso de pino de tea, puertas de cedro, vestíbulo, instalaciones de gas y agua corriente. Base $ 13.000 incluídas 6.000 cédulas argentinas. Seña 8 o|o. Comisión 2 o|o.

EL DOMINGO 3 de Marzo á las 4.— Rogelio P. Rayneli y Cía., Carlos Pellegrini 35. f12

DUPUY ENTRE YERBAL Y la vía del F. C. O. Terreno de 8m70 al E. por 31m14 al S. 26m91 al N. y 9.56 de contrafrente, cercado. Base $ 10 v. c. Seña 5 o|o. Comisión 2 o|o.

El DOMINGO 8 de Marzo á las 4.30.— Rogelio P. Rayneli y Cía., Carlos Pellegrini 35. f12

GODOY CRUZ 1277 ENTRE Castillo y Juffé. Casa habitación con 3 plezas grandes, una chica, otra de madera, adoquinado, etc. Base, $ 6.000. Seña 8 o|o. Comisión 2 o|o.

El DOMINGO 8 de Marzo á las 5.30.— Rogelio P. Rayneli y Cía., Carlos Pellegrini 35. f12

Rodríguez Ortiz y Cía.

San Antonio 843, Barracas.—U. T. 734. Barracas

EN AVELLANEDA — CASA Doña Funes 651 al 655, entre O'Gorman y French, á 4 cuadras al Este de la Avenida General Mitre, con tranvías números 21 y 22 á estación Once y plaza Mayo. Mide 22.35 varas de frente por 47.22 de fondo, forma irregular. Consta de sala á la calle para negocio, una pieza, cocina, 6 piezas más al frente y demás comodidades. Renta, 150 $ mensuales. Venta por separación de condominio. Base, 9.000 $.

EL DOMINGO 18 de Febrero, á las 5 de la tarde. f14

Corvera & Peralta Martínez

C. & P. M.

318—SAN MARTIN—326

CASAS

*EN HAEDO — UNA NOTA*ble casa-quinta con 15.277 varas cuadradas, en 6 lotes, uno de los cuales comprende el hermoso edificio de habitación. Calles Independencia y San Martín. A 2 1|2 cuadras al Sur de la estación y por consiguiente dentro de todos los recursos de este pueblo tan próximo á la capital. Forma de venta, el lote principal con 4.395 varas cuadradas, edificio y parque, base $6.000 pesos. Los otros lotes con superficie de 1.465 á 2.267 varas cuadradas, sin base. En todos los casos el precio podrá abonarse 25 por ciento al contado y el resto dividido en cuotas de 25 por ciento cada una, á uno, dos y tres años de plazo, con pagarés hipotecarios 6 interés del 8 por ciento anual.

EL JUEVES 15 de Febrero, á las 3 de la tarde, en nuestra casa, 318 San Martín 326. El edificio moderno, elegante y sólido, se eleva sobre un subsuelo y consta en la planta principal de entrada, hall, gran comedor, 4 habitaciones, pieza de estudio, antecomedor, 2 cuartos de baño, pasajes interiores y terrazas al frente y al fondo. En el subsuelo, con entradas de servicio está la gran cocina, antecocina, pieza de lavar, cochera, carbonera y baño de servicio. Separadamente, en otros cuerpos de edificio, hay dos piezas, cocina, cochera, caballeriza y depósito de forrajes. Los jardines, plantas de adorno y frutales, son de importancia. El lote 3 contiene motor eléctrico en departamento especial y un invernáculo. En los otros lotes hay dos gallineros y palomar de mampostería. En los del fondo, cancha de pelota. Todas las avenidas son de plátanos. La inspección de la propiedad, así fácil por su situación y muchos trenes de ida y vuelta. Allí es conocida por de Castillo. Títulos perfectos. Escrituras por la oficina de los señores Soarez y Achinelly.—Corvera y Peralta Martínez. f3

*CASA EN LANUS, A PLA*zas. Sipe Sipe 148, entre Las Piedras y Wield, á 4 cuadras de la estación Lanus del bulevar Ayohuma. Base, $ 5.000. Mitad al contado y el resto á 1 y 2 años con 7 por ciento de interés anual.

EL DOMINGO 3 de Marzo á las 5, en la misma propiedad. 10 varas por 42.33 4 habitaciones, cocina, galería, etc.—Corvera y Peralta Martínez. f15

TERRENOS

TERRENOS EN BANFIELD —Por mensualidades. 4 lindos lotes que comprenden la esquina Arenales y Cabrera, á 6 cuadras al NE. de la estación y dentro de un lindo barrio moderno.

EL DOMINGO 3 de Marzo, á las 4, en los mismos terrenos. El lote esquina mide 14 varas al N. por 37v27 al E. Los demás tienen 10 varas por 33 cada uno.—Corvera y Peralta Martínez. f15

EN COLEGIALES — DOS preciosas esquinas en el centro mismo de ese gran barrio. Olleros esquina á Delgado, una con rumbos al NE. y al SE. y la otra al SO. y al SE. Distan una cuadra de los bulevares Federico Lacroze y Alvarez Thomas, con adoquinados y tranvías. Sin base. Mitad al contado y el resto á 6 y 12 meses con 6 por ciento de interés anual y pagarés hipotecarios.

EL DOMINGO 3 de Marzo, á las 5, en los mismos terrenos. Una esquina mide 18v43 á Olleros por 31v71 á Delgado y la otra 21v38 por 18v35, á las mismas calles. Título perfecto. Escrituras por la oficina del señor C. de la Torre.—Corvera y Peralta Martínez. f15

CAMPOS

ARRENDAMIENTO en Puán, —2789 hectáreas y 6656 m. c., lindando con las chacras del ejido y á una legua al O. del pueblo y estación Puan. Es campo alto, ligeramente ondulado, sin desperdicio, con capa de tierra vegetal de 60 á 75 centímetros y con agua dulce superior de 12 á 14 metros en la primera napa. El último año ha estado desocupado y los dos anteriores con ganadería. Se arrendará para sementeras de trigo y avena, para lo que tiene condiciones sobresalientes, por 5 años á contar desde el 1o. de Marzo próximo. En un solo lote. Base, $ 5 la hectárea, pagaderé por semestres anticipados, presentándose garantía á satisfacción con anterioridad al día del remate.

EL VIERNES 16 de Febrero á las 3, en nuestra casa, 318 San Martín 326. Linderos: al NE., Aquilino Puertas; al O., las chacras de Puan; al SE., Aquilino Puertas; al NO., F. Cliffone y al SO., Unsué y Udaondo. El propietario se obliga á hacer alambrado nuevo en todo el perímetro, dentro de los 90 días de arrendado. El arrendatario deberá conservar los cercos, el edificio de la estancia y dos galpones principales y podrá usar dentro del mismo campo, los alambrados antiguos y los materiales de otras construcciones existentes que existan actualmente. Recomendamos especialmente este negocio; es de ganar dinero. Comisión 2 o|o. Informes y planos en nuestra casa.—Corvera y Peralta Martínez. e21

Banco Hipotecario Nacional

25 DE MAYO 246

Los títulos de propiedad de los bienes anunciados en remate por disposición del Banco Hipotecario Nacional pueden ser examinados en la oficina del Banco antes del remate; verificado éste no habrá lugar á reclamación. El comprador de una propiedad rematada por el Banco podrá continuar con la hipoteca en las mismas condiciones del contrato hipotecario. La deuda con cédulas se computará en su valor escrito.

Todo comprador al firmar el boleto deberá entregar el 5 por ciento del precio como seña y depositar en la tesorería del Banco el saldo dentro de los diez días de la aprobación del remate. El directorio se reserva la facultad de aprobar ó anular el remate sin lugar á reclamación.

Hasta la víspera del día fijado para la venta podrá el deudor ejecutado obtener la suspensión del remate, mediante el pago de los servicios atrasados, intereses penales y gastos. En el día mismo del remate no se admitirá por las oficinas del Banco gestión alguna.

El comprador de una propiedad con base de la hipoteca ó menos deberá pagar al aprobarse el remate el importe anticipado del primer servicio que le corresponda. Toda hipoteca deberá redondearse en centenas, pagando el pico en efectivo. La comisión del martillero es á cargo del comprador. Planos é informes á nuestras oficinas, San Martín 81. — Publio C. Massini y Cía. e25

LA PLATA

ADOLFO BULLRICH y Cía.

Núm. Hip. 3|77 SERIE A. oro. EL JUEVES 14 de Marzo de 1912, á las 2 de la tarde, en el local del Banco, calle 25 de Mayo 245, procederemos al remate de 66 lotes de terreno ubicados en el partido de Quilmes, á 20 ó 25 cuadras al Sur del pueblo de Bernal (F. C. S.). Limitados al NO. con propiedades de los señores Balsalja, Sosa é Izaguirre; al E., con Castellán y al SE. con las chacras del mismo partido (Quilmes). Con hipotecas valuables de $ 300 á $ 700 y superficies de 2.206 m. c. á 3 hect. 5.834 m. c. cuadrados. Base de venta de cada lote, la hipoteca que reconocen en serie de Préstamos Convertidos, ley 2842, con principio de contrato en Abril 1o. de 1912. El servicio de las respectivas hipotecas se hará á razón del 10 por ciento anual pagaderos en curso legal por semestres adelantados. Títulos perfectos á disposición de los interesados en la oficina. "Administración de propiedades" del Banco Francés del Río de la Plata. Las escrituras se otorgarán por ante el escribano señor Prudencio R. Lavista. Seña 10 o|o. Comisión 2 o|o. Más datos é informes en los escritorios de nuestra casa, avenida Mitre 8890. Avellaneda. U. T. 193, Barracas.

B. & A. D.

Blanco & Alvarez Drago

Casa Central: 148 Perú 186. U. T. 1766. Avenida. Coop. Telef. 4503. Central.—Sucursal en Flores: Rivadavia 6886 U. T. 308, Flores. Sucursal en Moreno: quinta "El Fénix", U. T. 42 (Moreno).

EN NUEVOS MATADEROS. Amplio terreno calle Murguiondo entre Chascomús y Arroo. Base, $ 2.50 vara cuadrada. Mide 10 varas de frente por 58v60; en un barrio todo edificado, sobre el tranvía, á pocas varas del bulevar Directorio, á 2 de Larrazábal. Negocio aparente para establecer casa de renta. Datos.—Blanco y Alvarez Drago.

EL DGO. 18 de Febrero, á las 4 p. m. f13.

CALVO ERNESTO

JUDICIAL — LA FLORIDA en Adolfo Alsina (Carhué), 1.700 hectáreas de campo flor en 3 lotes á 3 leguas de la estación Cazón, F. C. P. Tasación pesos 90 la hectárea. Base $ 72.

EL VIERNES 1o. de Marzo á las 2 p. m. en mi salón de ventas Rivadavia 546. Por orden del señor juez de primera instancia en La Plata, doctor Marcenaro, secretaría Ballesteros, autos testamentarios de don Sebastián Fontán. Detalles en el "Boletín Oficial" de la provincia de Buenos Aires. Planos é informes en mi escritorio, Rivadavia 546.—Ernesto Calvo. v16

EN BELGRANO — CUBA, Arroa, Iberá y Guayra. Una manzana en 30 lotes pagaderos en 60 mensualidades sin interés. Con tranvía eléctrico número 45 al frente, á dos cuadras de Cabildo y tres de la estación Núñez. Terrenos muy altos.

EL DOMINGO 3 de Marzo á las 3 p. m. sobre los mismos. Títulos perfectos por ante el escribano doctor Tulio Méndez. Planos, ocurrir al Banco Avino indicado en "La Prensa" el 9 de Febrero de 1912. v16

JUAN L. COLOMBO (hijo) & Cía.

En Avellaneda

14 LOTES de TERRENO

Con frente á la AVENIDA MITRE 1640

El Domingo 18 de Febrero á las 4 p. m.

A PLAZOS - SIN BASE

Ver aviso correspondiente.

EN AVELLANEDA — COMO judicial, por división de condominio entre mayores de edad. Con frente á la gran avenida Mitre número 1640 en el paraje denominado Crucecita. La antigua fábrica de ladrillos de los señores Casadémont y Lhuillier con varias cuadradas divididas en 14 lotes, todos con frente á la gran avenida Mitre, con adoquinado pago, la arteria principal de Avellaneda, el camino obligado para todos con tranvías eléctricos en todas direcciones, á sólo 6 cuadras de la plaza Alsina, iglesia, cabildo, etc., en el centro de las actividades comerciales, en donde la industria ha querido levantar sus colosales fuentes productoras, en donde el impulso de su vida propende al desarrollo progresista de esta zona privilegiada á pasos agigantados. Los comerciantes é industriales que buscan una fracción central de dimensiones apropiadas para la instalación de sus fábricas ó depósitos, tienen la oportunidad de un negocio brillante que no deben dejar de aprovechar y el especulador que busca los grandes rendimientos de su capital tiene en este negocio la perspectiva de la gran valorización que esta terminado día á día esta populosa zona.

EL DOMINGO 18 de Febrero á las 4 de la tarde, sobre los mismos terrenos procederemos á vender por cuenta y orden de sus dueños, señores Juan Harostegui, Estefanía H. de Barcos, Graciano Harostegui y Bernardo Harostegui, estos 14 magníficos lotes de terreno con todo lo plantado, y edificado en los mismos, uno con opción al resto. Sin base, por lo que den, á tanto la vara cuadrada. Condiciones de pago: quinta parte al contado al firmarse las escrituras, que se otorgarán por ante el escribano doctor Juan A. Rodríguez, Bolívar 172, capital, el resto en cuatro cuotas iguales á 6, 12, 18 y 24 meses de plazo, con el 6 por ciento de interés y con amplia garantía hipotecaria. Seña, 10 o|o. Comisión 2 o|o. Más informes á nuestra casa, avenida Mitre 88 al 90, Avellaneda, U. T. 193 (Barracas).

Juan L. Colombo (hijo) & Cía.

EN AVELLANEDA — POR orden del Banco Francés del Río de la Plata. La parte más central y de mayor porvenir de la planta urbana de esta ciudad, 83.423 varas, 80 centavos en 30 lotes de terreno. Con frente á la calle Pedro Goyena, el movimiento, el camino obligado de todos, á pocas cuadras de la avenida Mitre, radicándose en y sobre la calle Barrios (por adoquinarse), Agüero y otras. Próximos al bulevar y Bienes del ferrocarril en frente de plaza Mitre á la Plata, concesión entre Blanche y ella limitando con las importantes vías Cristóbal Colón, Molinedo, Haedo y Buenos Industrial y Obrero, todo rodeado de lotes chicos, cuidadosamente edificados y poblados, que hacen de este punto un núcleo de población importantísimo. Fundado en la mejor colocación para el capital á invertirse en tierras, debe darse por presente el cumplimiento del interés compensativo, y en este caso nada más oportuno que el negocio que ofrecemos. Hoy que la base de la especulación tiene su factor más importante en el fraccionamiento y subdivisión de la tierra, necesario es comprar las verdaderas ventajas que ofrece la magnífica ubicación de este block de tierra, la más alta y codiciada de esta zona. Es un negocio que debe percatarse, y para contribuir á su estudio ponemos á disposición de los interesados planos de ubicación y de detalle que podrán solicitarse á nuestra casa personalmente ó por escrito

EL SABADO 9 DE MARZO, á las 4 de la tarde, en nuestro hall de ventas, avenida Mitre 88|90, Avellaneda, procederemos á vender por orden del Banco Francés del Río de la Plata, esta esplendida fracción de terreno en un solo lote, con la base de 60 centavos la vara cuadrada, pagadero mitad al contado y mitad á 2 años de plazo, con garantía hipotecaria y el 7 o|o de interés anual, pagadero por semestres adelantados. Títulos perfectos á disposición de los interesados en la oficina "Administración de propiedades" del Banco Francés del Río de la Plata. Las escrituras se otorgarán por ante el escribano señor Prudencio R. Lavista. Seña 10 o|o. Comisión 2 o|o. Más datos é informes en los escritorios de nuestra casa, avenida Mitre 88|90. Avellaneda. U. T. 193, Barracas.

Domingo Vilaseca

*EN RAMOS MEJIA —HER*moso chalet, bajo y alto. Situado á 4 cuadras justas de la Estación y á 1 de Rivadavia al Norte, lindando con la casa del señor Farías. 10 piezas, 3 baños, Base, $ 8.000, 8 Hazos. Mitad al contado y el resto á un año y medio, con hipoteca y 6 o|o de interés anual.

EL DOMINGO 18 de FEBRERO, á las 3 p. m.

PLANTA BAJA — Consta de tres grandes piezas, despensa, galería, baño y w. c.

PLANTA ALTA — Tres dormitorios, baño y w. c., terraza, cielorrasos de yeso, pisos de pino de tea, azotea de mármol que da á la plaza, calzada, al frente balaustrada revoque frente 100 cedulas, caballeriza cuadra, en esquina de oriente y en entrar. Hay molino aguada y comodidades para una numerosa familia.

Seña 8 o|o y 5 o|o de comisión. Escrituras por ante el escribano señor Juan Navarro Beltrán. Más datos á Domingo Vilaseca, 676 Avenida de Mayo. f13

EN RAMOS MEJIA — A 80 lo dos cuadras al Norte de Rivadavia y á 6 de la estación Oeste. Hermosa esquina, 47.22 x 50.60 varas. Superficie 2.393.61 varas cuadradas más ó menos. Sin base, á tanto la vara cuarta parte al contado y el resto en 40 meses con 8 o|o de interés.

EL DOMINGO 18 DE FEBRERO, á las 5.30 p. m. Datos, 676 Avenida de Mayo ó en Ramos Mejía f13

G. G. GROSSO

*MAR DEL PLATA—EL RE*mate único 250 lotes, que componen la chacra 6, circunvalada por las avenidas Independencia y Rioja, calles Matheu y bulevar del Sur con 500.000 ladrillos gratis. En 83 meses. Despues detalles.

EL DOMINGO 3 de Marzo. En los mismos Pianos y detalles Bolívar 178 al 17 Buenos Aires ó en mi sucursal en Mar del Plata, San Martín 1158.—G. G. Grosso

Bacigaluppi & Rúa

BACIGALUPPI Y RUA

Casa central: Avenida de Mayo 672 y 682; Sucursales: Flores, Rivadavia 6680; Belgrano, Cabildo 2077; Alsina, Victoria 2341; en Mar del Plata, 5|8 Marítimo 969 y Rambla del Retiro; en Moreno, Río de Santa Fe, calle Córdoba 2189; en Necochea, calle 25 de Mayo 25 al 55.

CASAS

JUDICIAL — RIVADAVIA esquina Castro Barros. Base las 2|3 partes de su tasación, $ 53.333.33. Casa esquina Rivadavia 8998 y 900 y Castro Barros número 10. Mide por Rivadavia 8.40 metros por Castro Barros 19.25 metros, los contrafrentes, el del Este 20.25 metros y el Sur 8.40 metros. Edificio hecho con buenos materiales se compone de un salón de negocio, cocina y w. c., patio de baldosa, pisos de tea, cielos rasos de yeso, cargintería de cedro. Barrio de cloacas, aguas corrientes, gas, luz eléctrica, adoquinado y tranvías eléctricos á todas direcciones. Reconoce un contrato de locación que vence el 1o. de Febrero de 1914 que respetará el comprador, como así una hipoteca de 15.200 pesos que adeuda al Banco Popular Argentino que tomará ó no el que resulte comprador. Venta ordenada por el señor juez doctor Raimundo Naveira, secretaría del doctor Roberto Basavilbaso en el juicio testamentario de don Martín Aguer, por orden del juzgado exigiremos el 10 o|o á cuenta de precio y al 2 o|o de nuestra comisión á cargo del comprador. Más datos en Avenida de Mayo 672 al 82 ó en la secretaría mencionada.—Bacigaluppi y Rúa. R. 3155.

EL DGO. 25 de Febrero á las 5.30. f11

3 CASAS EN FLORES — A liquidar por división de sociedad. Como judicial á saber Gavilán 1706 esquina Deseado. Base 4.000 pesos. Edificio de sala, 1 dormitorio, cocina y w. c. Gavilán 1712 entre Deseado y San Julián. Base, 3.800 pesos, construcción flamante de sala, un dormitorio, cocina y w. c. Deseado 3209 entre Caracas y Gavilán. Base, 5.000 á plazos. Edificio de salón de negocio al frente, un dormitorio, baño, cocina y w. c., todas estas propiedades lucen, carpintería de cedro, cielos rasos de yeso decorados, mosaicos, mármoles, galería, etc. Visítense llaves Gavilán 1767. Más datos, Avenida de Mayo 672 al 82 ó Rivadavia 6640.—Bacigaluppi y Rúa.—R. 3236.

EL DGO. 18 de Febrero á las 4.30. f11

*En VILLA DEVOTO — PRO*piedad avenida Chivilcoy entre San Roque y Simbrón. Base, $ 8.500. Mide 10 por 19.16 y 19.16 varas. Su edificio construído con buenos materiales, consta de 2 dormitorios ampilos, cocina, baño y w. c., pisos de tea, cielos rasos de yeso, umbrales de mármol, patio de mosaico, galería, cercos de alambre, agua bomba, vereda, jardín, etc. Dista 6 cuadras de la estación del ferrocarril y está rodeada de avenidas de importancia, siendo su ubicación por lo alto del terreno y las comodidades que lo rodean, una de las más solicitadas de este progresista barrio unido al centro de la capital por varias líneas de tranvías eléctricos y un servicio inmejorable de trenes del F. C. F. Más datos, Avenida de Mayo 672 al 82 ó Cabildo 2077.—Bacigaluppi y Rúa. R. 3.208.

EL DGO. 18 de Febrero á las 5. f11

TERRENOS

*EN MAR DEL PLATA—LI*quidación de 6 terrenos ubicados en lo más solicitado del balneario, á saber: 1 terreno de 20x50 vs., en la manzana A, quinta 59, sobre el bulevar Colón. Base, $ 8 la v. c. 1 terreno en la manzana A, quinta 27, sobre la calle Balcarce, mide 10x40 vs. Base, $ 10 la v. c. 2 terrenos en la manzana C, chacra 380, sobre la calle San Juan, miden 10x50 vs. c|u. Base, $ la v. c.; y por último, 2 terrenos de 10x30 y 40 vs. en la manzana 4, chacra 231, sobre las calles Mendoza y Garay. Base, $ 7 la v. c. Todas estas ventas tienen facilidades para el pago y serán otorgadas las escrituras por ante la oficina del señor Justo López Novillo. Datos y planos, Av. de Mayo 672|82 ó sucursal Mar del Plata, Rambla Bristol.—Bacigaluppi y Rúa. R. 3180.

EL JUEVES 15 de Febrero, á las 5, en la Rambla Bristol. f4

*EN MAR DEL PLATA — SI*tuación estratégica. Un terreno de 1.167 varas sobre el bulevar Marítimo entre Blandengues y Sin Nombre. Chacra 320. Base pesos 18 la v. c., 1|2 al contado y 1|2 á 6 meses de plazo, interés 6 o|o, firmando pagarés hipotecarios. Son los terrenos de mayor porvenir del balneario, rodeados por moderna edificación y próximos á la estación del F. C. S. y bulevar Luro, con tranvía y asfalto, se presta esta manzana para la subdivisión de lotes que, vendiéndolos, el plazo se obtendría un resultado excelente. Escribanos Valenzuela y Martín en Buenos Aires y López Novillo en Mar del Plata. Datos y planos, Av. de Mayo 672-82 ó en Mar del Plata, Rambla Bristol.—Bacigaluppi y Rúa. R. 3183.

EL JUEVES 15 de Febrero, á las 5, en la Rambla Bristol. f4

*EN MAR DEL PLATA! Que*ta Los Andes, con árboles frutales y de sombra, ubicada en la manzana 16 de la chacra 110, sobre el bulevar Luro y calles San Martín, 148 y 150. Superficie 10.000 varas. Hay dos edificios, uno de ellos compuesto de salón de negocio, sótano, tres piezas, azotea, y el otro de 2 piezas, cocina, w. c. y otra. Renta actual 70 pesos. Base pesos 1.90 la v. c. Se acuerda en el mismo 6 pesos $12.50 c. u. á contar desde Marzo próximo y el excedente de esta deuda hasta el precio de compra se podrá abonar la 1|2 al contado y la otra 1|2 á 6 meses, firmando pagarés hipotecarios. Orden terminante de vender á cualquier precio que supere de la base, por no una cuestión de capital. Terreno alto parejo y bien ubicado á pocas cuadras de Aldao, en [illegible] y de la estación del F. C. S. Rodeado esta quinta una buena edificación. Escribanos Martín y Valenzuela en Buenos Aires ó en Mar del Plata, López Novillo. Datos y planos Av. de Mayo 672|82 ó sucursal Mar del Plata, Rambla Bristol.—Bacigaluppi y Rúa. R. 3184.

EL JUEVES 15 de Febrero, á las 5, en la Rambla Bristol. f4

*EN MAR DEL PLATA — PA*la especular! 3.675 varas en la manzana 1, chacra 7, lote 12, sobre el bulevar 36 esquina 6 Jujuy. Base pesos 1.20 la v. c., 1|3 al contado y 1|3 á 6 meses sin interes. Recomendamos este negocio á los especuladores, al capitalista, al empleado y á toda aquella persona que desee ganar dinero en breve tiempo, son terrenos cuyo porvenir es inmenso y seguro, su tierra es alta y pareja, dominando la ciudad y entre un núcleo de buenas construcciones. Rodean á este terreno los bulevares Independencia y Marcel Plata, ambos con tranvías. Escribanos Valenzuela y Martín en Buenos Aires, y López Novillo en Mar del Plata. Datos y planos Av. de Mayo 672|82 ó sucursal Mar del Plata, Rambla Bristol. —Bacigaluppi y Rúa. R. 3180.

EL JUEVES 15 de Febrero, á las 5, en la Rambla Bristol. f4

*EN MAR DEL PLATA! CO*mo judicial. La manzana 4, chacra 74, circundada por el bulevar Constitución y calles 138, 140 y Balcarce, superficie 10.000 varas. Base $ 1.50 la v. c. Incluso pesos 11.500 que se pagan en 21 meses de pesos 500 c. u. á contar desde Marzo de 1912 y el excedente 1|2 al contado y 1|2 á 12 meses, interés 6 o|o firmando pagarés hipotecarios. Son los terrenos de mayor porvenir del balneario, rodeados por moderna edificación y próximos á la estación del F. C. S. y bulevar Luro, con tranvía y asfalto, se presta esta manzana para la subdivisión de lotes que, vendiéndolos, el plazo se obtendría un resultado excelente. Escribanos Valenzuela y Martín en Buenos Aires y López Novillo en Mar del Plata. Datos y planos, Av. de Mayo 672-82 ó en Mar del Plata, Rambla Bristol.—Bacigaluppi y Rúa. R. 3183.

EL JUEVES 15 de Febrero, á las 5, en la Rambla Bristol. f4

EN MAR DEL PLATA! — 2 importantes terrenos en la zona de mayores progresos. Sobre la calle Buenos Aires entre las de 39 y 40, manzana R, chacra 100 Miden 10 por 50 vs. cada uno. Base regalada de pesos 1.50 la v. c. Es la ubicación de mayores adelantos del balneario, el paraje es alto y encantador, desde allí se domina el mar y distan pocas varas de la calle Tucumán, la cual está totalmente macadamizada, á 100 metros del bulevar Marítimo del Plata, vía directa al puerto comercial, en construcción, que está á pocas cuadras de estos dos hermosos terrenos En sus alrededores existen magníficas casas quintas. Datos y planos, Avenida de Mayo 672-682 ó sucursal Mar del Plata, Rambla Bristol.—Bacigaluppi y Rúa. R. 3184.

EL JUEVES 15 de Febrero, á las 5, en la Rambla Bristol. f4

*EN MAR DEL PLATA — PA*la especular! 3.675 varas en la manzana 1, chacra 7, lote 12, sobre el bulevar 36 esquina 6 Jujuy. Base pesos 1.20 la v. c., 1|3 al contado y 1|3 á 6 meses sin interes. Recomendamos este negocio á los especuladores, al capitalista, al empleado y á toda aquella persona que desee ganar dinero en breve tiempo, son terrenos cuyo porvenir es inmenso y seguro, su tierra es alta y pareja, dominando la ciudad y entre un núcleo de buenas construcciones. Rodean á este terreno los bulevares Independencia y Marcel Plata, ambos con tranvías. Escribanos Valenzuela y Martín en Buenos Aires, y López Novillo en Mar del Plata. Datos y planos Av. de Mayo 672|82 ó sucursal Mar del Plata, Rambla Bristol. —Bacigaluppi y Rúa. R. 3180.

EL JUEVES 15 de Febrero, á las 5, en la Rambla Bristol. f4

*EN MAR DEL PLATA — SI*tuación estratégica. Un terreno de 1.167 varas sobre el bulevar Marítimo entre Blandengues y Sin Nombre. Chacra 320. Base pesos 18 la v. c., 1|2 al contado y 1|2 á 6 meses de plazo, interés 6 o|o, firmando pagarés hipotecarios. La posición más magnífica é importante del balneario, desde allí se divisa todo

3 RAZONES PODEROSAS

Nos obligan á liquidar cuanto antes las mercaderías de Verano:

1ª La necesidad imperiosa de dejar puesto libre, en nuestras estanterías, al enorme surtido que hemos importado para ponerlo á la venta en la próxima estación.

2ª El interés que tenemos en no quedarnos con un solo traje. La moda cambiará el año que viene, y nosotros sólo vendemos trajes ajustados á los últimos figurines.

3ª El deseo de difundir aún más el buen nombre que goza nuestra casa, mediante los precios inverosímiles, por lo bajos, que hemos fijado para hacer efectiva rápidamente esta

LIQUIDACIÓN

SECCION CONFECCIONES

TRAJES DE SACO derecho, desde. . . . . $ 14
TRAJES DE SEDA, desde . $ 28
SACO Y PANTALÓN de brin, desde. . . . . $ 6
SACO Y PANTALÓN de franela, desde . . . . . $ 7
BLUSA Y PANTALÓN de brin, desde. . . . . $ 7
SACOS DE ALPACA ó grano de oro, medio forro, desde. $ 8

SACO DE ALPACA, sin forro, desde. . . . . $ 5
PANTALONES DE FANTASIA desde . . . . . $ 6
GUARDAPOLVOS DE BRIN, desde. . . . . $ 4
GUARDAPOLVOS DE SEDA, desde . . . . . $ 15
CHALECOS PIQUÉ DE HILO, desde . . . . . $ 2

CONFECCIONES PARA JOVENES

TRAJES DE SACO, desde . $ 12
SACO Y PANTALÓN de brin, desde. . . . . $ 5

SACO Y PANTALON de franela, desde. . . . . $ 6

SECCION MEDIDA

TRAJES DE SACO de lana pura, corte elegante, desde $ 26
TRAJES DE SMOCKING, con forro y vistas de pura seda, desde. . . . . $ 50
TRAJES DE FRAC vistas de seda extra, desde . . . $ 70
TRAJES DE JACQUET forro de seda, desde . . . . $ 55

SACO Y PANTALON de brin, desde. . . . . $ 20
TRAJES DE ALPACA, desde $ 25
PANTALONES DE FANTASIA, desde. . . . . $ 12
CHALECOS FANTASIA y piqué de hilo. desde. . . . $ 8

SECCION LUTOS

Hacemos trajes de luto en ocho horas y tenemos un gran surtido de trajes hechos, listos para salir con ellos puestos.

"EL NUEVO SIGLO"

B. MURO & Cía.

BARTOLOME MITRE 701 AL 727 ESQ. MAIPU
BUENOS AIRES

Sucursal: CORDOBA 1288 AL 98 ESQ. ENTRE RIOS
ROSARIO de SANTA FE